IJA # 3309

Student School Material with Photographs

جارلي مئير يهودا يوسف

السنة الدراسية : ٦٤ - ١٩٦٥ الاول المتوسط أ

٦٥ - ١٩٦٦ " "

٦٦ - ١٩٦٧ الثاني "

٦٧ - ١٩٦٨ " "

NERSO
BAGHDAD
4174

رقم ٠٠٠٥٧

وزارة التربية
العراقية
« وثيقة الدراسة المتوسطة »

مديرية مدرسة
متوسطة فرنك عيني الاهلية

العدد / ٥٧
التاريخ / / ١٩

الرقم الامتحاني

التصوير الشمسي
×

بسم الله الرحمن الرحيم

ثانوية النجاح الاهلية
بغداد
٨٧٤٤٩
تلفون ٨٧٢٤٤
٨١٦٨٣
ص.ب - ٢٧٨

العدد :
التاريخ ١٠ / ١٩٦

ادارة

لامانع لدينا من قبول الطالب في الصف من مدرستنا .

المحامي عبد الهادي المختار
مدير المدرسة

العدد
التاريخ / / ١٩

Photograph cannot be separated for imaging صورة لا يمكن فصلها من أجل تصويرها

NERSO
BAGHDAD
4174

وزارة التربية
العراقية

« وثيقة الدراسة المتوسطة »

رقم ٠٠٠٠٥٧

مديرية مدرسة
متوسطة فرنك عيني الاهلية

العدد / ٥٧
التاريخ / / ١٩

الرقم الامتحاني

التصوير الشمسي

مدرسة فرنك عيني الاهلية
متوسطة وابتدائية
بغداد
رقم التلفون ٩١٦٩٣

بسم الله الرحمن الرحيم

الرقم ف/ ٢٠٠ / ٦٨
التاريخ ١٩٦٨/١٠/٩

مديرية التربية للواء بغداد / الرصافة

بعد التحية .

نرفق طيا شهادة النقل المرقمة ف/ ٥٧ والمؤرخة ٩/١٠/١٩٦٨ العائدة الى الطالب جارلي مئير يهود يوسف لغرض التصديق .

هذا ولكم الشكر .

المدير

NERSO
BAGHDAD
4174

رقم ٠٠٠٥٧

وزارة التربية
العراقية

« وثيقة الدراسة المتوسطة »

التصوير الشمسي
×

مديرية مدرسة
متوسطة فرنك عيني الاهلية

العدد / ٥٧
التاريخ / / ١٩٦٨

الرقم الامتحاني ____

الى /

ان ____ الملصقة صورته اعلاه احد طلاب الصف ____ من مدرستنا دخله الامتحان ____ للسنة ١٩٦٧/ ١٩٦٨ وكانت نتيجته ____ في الدور ____ وحاز على الدرجات المدرجة في ظهرها وبناء على طلبه زودنا بهذه الوثيقة .

١ ـ قبله بموجب شهادة النقل المرقمة ____ والمؤرخة / / ١٩ الصادرة من مدرسة ____ في ____

٢ ـ الوثائق التي زود بها سابقاً .

الجهة المعنونة اليها الوثيقة	رقمها	تاريخها	نوع الوثيقة

٣ ـ الصفوف التي رسب فيها وعدد سنوات الرسوب وسبب الرسوب (المرض او غيره) .
٤ ـ الدروس التي أكمل فيها .
٥ ـ سلوكه وانتظام دوامه .
٦ ـ تاريخ تركه المدرسة .
٧ ـ هل زود بشهادة نقل .

طابع

كاتب المدرسة **مدير المدرسة**

وزارة المعارف العراقية

مديرية مدرسة متوسطة زندين

العدد — ف/ ١٤٩٨

التاريخ — ٩ / ٥ / ١٩٦٧

NERSO
٩١٦٩٣

مدرسة فرنك عيني
متوسطة وابتدائية
بغداد
رقم التلفون ٩١٦٩٣

الرقم ف م/٦٧/٧٢٨

التاريخ ١٩٦٧/٥/١٠

اعـــلان

م/ عقوبة طالب

بالنظر لمحاولة الطالب جارلي منير يهودا يوسف وهو من الصف الثاني المتوسط (آ) الغش في امتحان الاحياء في يوم الاحد الموافق ١٩٦٧/٥/٧ فقد قررت ادارة المدرسة بناء على طلب المدرس المختص الاستاذ داود الزيدي :—

١— ان تكون درجته في امتحان الاحياء صفرا .

٢— خصم خمس عشرة درجة من معدل سلوكه .

هذا مع العلم بان الطالب يعتبر راسبا في صفه اذا خصم من معدل سلوكه ٥٪ فما فوق .

المديـــر

صورة منه الى / ولي امر الطالب للعلم
للحفظ في الملفة الشخصية

الموضوع	الصف الاول		الصف الثاني		الصف الثالث الوزاري	
	الدرجة رقما	الدرجة كتابة	الدرجة رقما	الدرجة كتابة	الدرجة رقما	الدرجة كتابة

صورة لا يمكن فصلها من أجل تصويرها Photograph cannot be separated for imaging

وزارة المعارف العراقية

مديرية مدرسة متوسطة فرنك عيني

العدد ـ ف/ ١٤٩٨

التاريخ ـ ١٩ / ٣ / ١٩٦٧

٢٤
١٩/٣/٦٧

مدرسة فرنك عيني
متوسطة وابتدائية
بغداد
رقم التلفون ٩١٦٩٣

اهلية

بسم الله الرحمن الرحيم

الرقم ف/ ٣٤/ ٦٧

التاريخ ١٩/٣/١٩٦٧

مديرية التربية للواء بغداد / الرصافة

بعد التحية .

نرفق طيا الوثيقة المرقمة ف/ ١٤٩٨٩ والمؤرخة ١٩/٣/١٩٦٧ العائدة الى الطالب جارلي مئير يهودا يوسف للتصديق .

هذا وتفضلوا بقبول فائق الاحترام .

اسحق كوهين

المدير

الموضوع

NERSO
BAGHDAD
41964

وزارة المعارف العراقية

مديرية مدرسة متوسطة زنك عسين

العدد – ف / ١٤٩٨

التاريخ – ١٩ / ٣ / ١٩٦٧

٢٤
١٩/٣/٦٧

الرقم الامتحاني –

الى – مديرية شرطة المرور والنقليات

أن (جارلي مئير يهودا يوسف) الملصقة تصويره اعلاه احد طلاب الصف (الثاني المتوسط ج.)

من مدرستنا دخل الامتحان (–) للسنة ١٩٦٦ / ١٩٦٧ وكانت نتيجته (–)

في الدور (–) وحاز على الدرجات المدرجة في ظهرها وبناء على طلبه زودناه

بهذه الوثيقة .

١– قبل بموجب شهادة النقل المرقمة ١٦١ والمؤرخة ٣٠ / ٨ / ١٩٦٤

الصادرة من مدرسة ابتدائية زنك عسين في بغداد

٢– الوثائق التي زود بها سابقا –

الجهة المعنونة اليها الوثيقة	رقمها	تاريخها	نوع الوثيقة
ضابط تجنيد الكرادة الشرقية	١٣٧٤	٢١/٧/١٩٦٦	متوسط
مديرية شرطة المرور والنقليات	١٤٠٧	٢٢/٨/١٩٦٦	
ضابط تجنيد الكرادة الشرقية	١٤٩٧	١٦/٣/١٩٦٧	

٣– الصفوف التي رسب فيها وعدد سنوات الرسوب وسبب الرسوب (المرض او غيره) الاول المتوسط ٦٤/١٩٦٥

٤– الدروس التي اكمل فيها

٥– سلوكه وانتظام دوامه

٦– تاريخ تركه المدرسة لم يزال مرتبطا بهذه المدرسة

رقم هوية عدم الاسقاط : ٤١٠ / ٤١١ في ٢١/٩/١٩٦٦

اسحق كرهيه

مدير المدرسة

كاتب المدرسة

الموضوع

NERSO
BAGHDAD
41974

وزارة المعارف العراقية

ف/٣١/٦٧
١٦/٣/١٩٦٧

مديرية مدرسة متوسطة فرنك عيني

العدد ـ ف/ ١٤٩٧

التاريخ ـ ١٦ / ٣ / ١٩٦٧

الرقم الامتحاني ـــــــ

مدرسة فرنك عيني اهلية (بسم الله الرحمن الرحيم)
متوسطة وابتدائية
بغداد
رقم التلفون ٩١٦٩٣

الرقم ف/٣١/٦٧
التاريخ ١٦/٣/١٩٦٧

مديرية التربية للواء بغداد / الرصافة

بعد التحية:

نرفق طيا الوثيقة المرقمة ف/ ١٤٩٧ والمؤرخة ١٦/٣/١٩٦٧ العائدة الى الطالب جارلى مئير يهودا يوسف للتصديق.

هذا وتفضلوا بقبول فائق الاحترام

اسحق كوهين
المدير

NERSO
BAGHDAD
U1937

Photograph cannot be separated for imaging صورة لا يمكن فصلها من أجل تصويرها

وزارة المعارف العراقية

ف/٣١/٦٧
١٦/٣/١٩٦٧

مديرية مدرسة متوسطة زنك عسن

العدد – ف/ ١٤٩٧

التاريخ – ١٦ / ٣ / ١٩٦٧

الرقم الامتحاني –

الى – ضابط تجنيد الكرادة الشرقية .

ان (جاري مئير يهودا يوسف) الملصقة تصويره اعلاه احد طلاب الصف (الثاني المتوسط)

من مدرستنا دخل الامتحان (–) للسنة ١٩٦٦/ ١٩٦٧ وكانت نتيجته (–)

في الدور (–) وحاز على الدرجات المدرجة في ظهرها وبناء على طلبه زودناه

بهذه الوثيقة .

١– قبل بموجب شهادة النقل المرقمة ١٦١ والمؤرخة ٣٠ / ٨ / ١٩٦٤

الصادرة من مدرسة ابتدائية زنك عسن في بغداد

٢– الوثائق التي زود بها سابقا –

الجهة المعنونة اليها الوثيقة	رقمها	تاريخها	نوع الوثيقة
ضابط تجنيد الكرادة الشرقية	١٣٧٤	٢١/٧/١٩٦٦	متوسطة
مديرية شرطة المرور والنقليات	١٤٠٧	٢٢/٨/١٩٦٦	

٣– الصفوف التي رسب فيها وعدد سنوات الرسوب وسبب الرسوب (المرض او غيره) اول متوسط ٦٤/١٩٦٥

٤– الدروس التي اكمل فيها

٥– سلوكه وانتظام دوامه

٦– تاريخ تركه المدرسة لايزال مرتبطا بهذه المدرسة

رقم هوية عدم الاسقاط : ٤١٠/ ٤١١ في ٢١/٤/١٩٦٤

اسحق كوهين
مدير المدرسة

كاتب المدرسة

NERSO
BAGHDAD
ل 1937

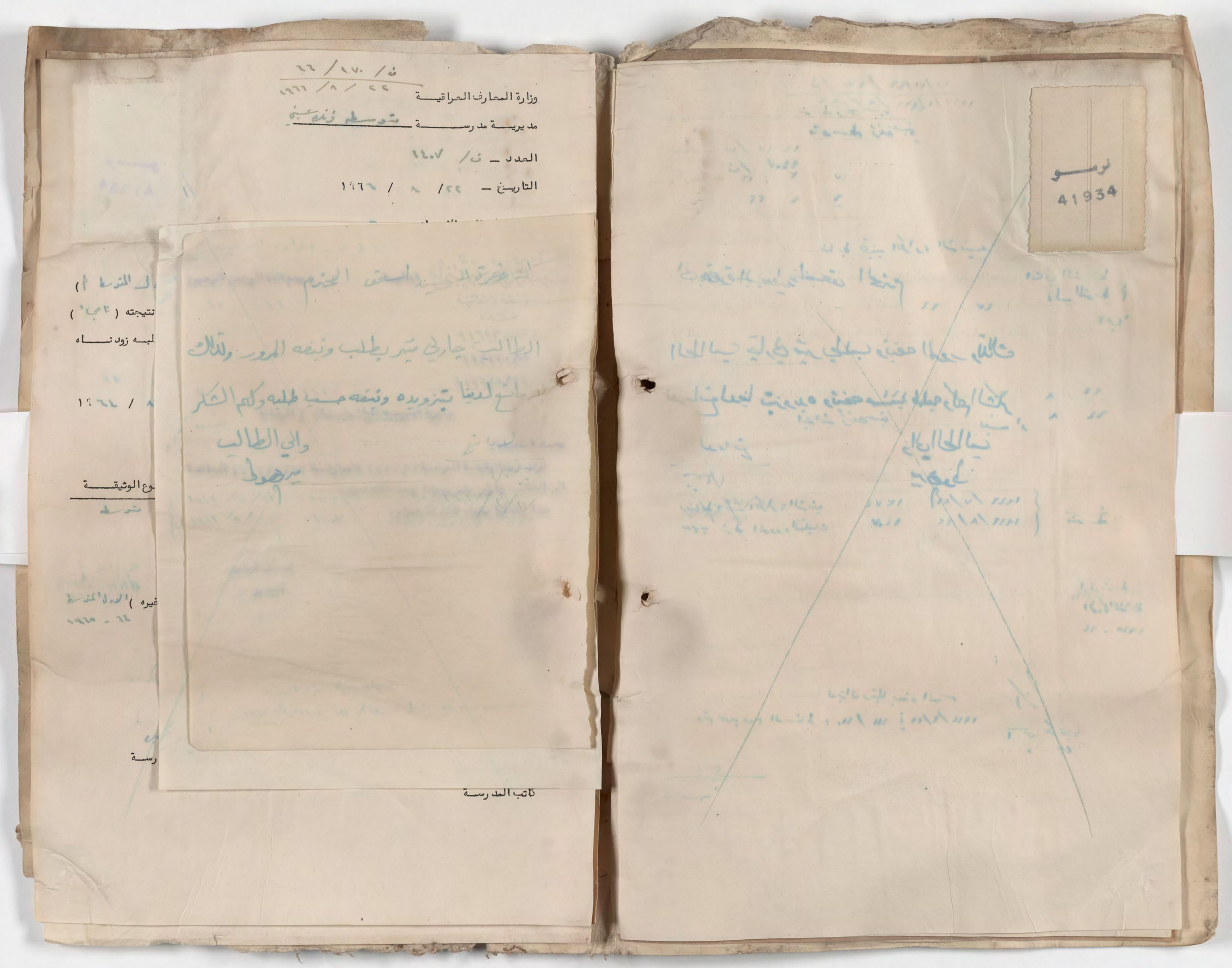

وزارة المعارف العراقية

مديرية مدرسة متوسطة زنده عيني

العدد – ف/ ١٤٠٧

التاريخ – ٢٢/ ٨ / ١٩٦٦

ف/ ١٧٠/ ٦٦

٢٢ / ٨ / ١٩٦٦

الى حضرة السيد اسحق المحترم

الطالب جارلي مير يطلب وثيقه المرور ولذلك

لا مانع لدينا بتزويده وثيقه حسب طلبه ولكم الشكر

والي الطالب

ميرهوط

كاتب المدرسة

نرمو

41934

Photograph cannot be separated for imaging صورة لا يمكن فصلها من أجل تصويرها

نومو
41934

وزارة المعارف العراقية

مديرية مدرسة متوسطة فرنك عيني

العدد — ف/ ١٤٠٧

التاريخ — ٢٢/ ٨ / ١٩٦٦

مدرسة فرنك عيني متوسطة وابتدائية اهلية
بغداد
رقم التلفون ٩١٦٩٣

(بسم الله الرحمن الرحيم)

الرقم ف/ ٦٦/١٧٠

التاريخ ١٩٦٦/٨/٢٢

مديرية التربية للواء بغداد / الرصافة

بعد التحية:

نرفق طيا الوثيقة المرقمة ف/ ١٤٠٧ والمؤرخة ١٩٦٦/٨/٢٢ العائدة الى الطالب جارلي مئير يهودا يوسف للتصديق.

هذا وتفضلوا بقبول فائق الاحترام.

اسحق كوهين
المدير

كاتب المدرسة

ف/ ١٧٠/ ٦٦
٢٢/ ٨/ ١٩٦٦

وزارة المعارف العراقية

مديرية مدرسة متوسطة زنده عسين

العدد ـ ف/ ١٤٠٧

التاريخ ـ ٢٢/ ٨/ ١٩٦٦

الرقم الامتحاني ـــــــ

الى ـ مديرية شرطة المرور والنقليات

ان (جاري مئير يهودا يوسف) الملصقة تصويره اعلاه احد طلاب الصف (الاول المتوسط أ) من مدرستنا دخل الامتحان (النهائي) للسنة ١٩٦٥/ ١٩٦٦ وكانت نتيجته (ناجح) في الدور (الاول) وحاز على الدرجات المدرجة في ظهرها وبناء على طلبه زودناه بهذه الوثيقة .

١ـ قبل بموجب شهادة النقل المرقمة ١٦١ والمؤرخة ٣٠/ ٨/ ١٩٦٤ الصادرة من مدرسة ابتدائية زنده عسين في بغداد

٢ـ الوثائق التي زود بها سابقا ـ

الجهة المعنونة اليها الوثيقة	رقمها	تاريخها	نوع الوثيقة
ضابط تجنيد الكراده الشرقية	١٣٧٤	٢١/ ٧/ ١٩٦٦	متوسطة

٣ـ الصفوف التي رسب فيها وعدد سنوات الرسوب وسبب الرسوب (المرض او غيره) الاول المتوسط ٦٤ - ١٩٦٥

٤ـ الدروس التي اكمل فيها

٥ـ سلوكه وانتظام دوامه

٦ـ تاريخ تركه المدرسة لا يزال مرتبطا بهذه المدرسة
رقم هويته عدم الاستلام وتاريخها: ٤١٠/ ٤١١ في ٢١/ ٩/ ١٩٦٤

اسحق كوهين

مدير المدرسة

كاتب المدرسة

نرمو
41934

وزارة المعارف العراقيـــــــة

مديريـــة مدرســـــة : متوسطة فرنك عبني

العدد ـ ف/ ١٣٧٤

التاريـــخ ـ ٢١ / ٧ / ١٩٦٦

الـة الامتحان

مدرسة فرنك عبني

(بسم الله الرحمن الرحيم)

الى الاستاذ اسحاق كوهين المحترم

بعد التحية

لا مانع لدينا من اعطاء ولدنا جاري وثيقة للمرور

وكم مزيد الشكر

المخلص

مرفوض

/ الرصافة

١٩٦٦/٧/٢١ العائدة

اسحق كوهين

المدير

(المتوسط)

نتيجته (ناجح)

ـه زودنـــاه

/ ١٩٦٤

لوثيقـــة

الاول المتوسط

((١٩٦٤ - ١٩٦٥))

رسـة

نرمو

41934

Photograph cannot be separated for imaging صورة لا يمكن فصلها من أجل تصويرها

وزارة المعارف العراقيـــــــــة

مديريـــة مدرســـــة : متوسطة فرنك عيني

العدد ـ ف/ ١٣٧٤

التاريـــخ ـ ٢١ / ٧ / ١٩٦٦

الـة الامتحان

مدرسة فرنك عيني اهلية (بسم الله الرحمن الرحيم)

متوسطة وابتدائية

بغداد

رقم التلفون ٩١٦٩٣

الرقم ف/ ١٥٠/ ٦٦

التاريخ ٢١/٧/١٩٦٦

مديرية التربية للواء بغداد / الرصافة

بعد التحية:

نرفق طيا الوثيقة المورقمة ف/ ١٣٧٤ والمؤرخة ٢١/٧/١٩٦٦ العائدة الى الطالب جارلي مئير يهودا يوسف للتصديق.

هذا وتفضلوا بقبول فائق الاحترام.

اسحق كوهين

المدير

نرسو

41934

وزارة المعارف العراقيـــــــــة

مديريـــة مدرســـــــة : _____

العدد _

التاريـــخ _ / / ١٩٦

الرقم الامتحانـــي _____

الى _

ان الملصقـة تصويره اعلاه هو احـد طلاب الصف ( )

من مدرستنا دخل الامتحان ( ) للسنة ١٩ / ١٩ وكانت نتيجتـه ( )

في الدور ( ) وحاز على الدرجات المدرجـة في ظهرها وبناء على طلبـه زودنـــاه بهذه الوثيقـــــة .

١ـ قبل بموجب شهادة النقل المرقمـة والمؤرخـة / / ١٩

الصادرة من مدرسـة فـــي

٢ـ الوثائق التي زود بهـا سابقا ـ

الجهة المعنونة اليهـا الوثيقـة	رقمهـا	تاريخهـا	نوع الوثيقـة

٣ـ الصفوف التي رسب فيها وعدد سنوات الرسوب وسبب الرسوب (المرض او غيره)

٤ـ الدروس التي اكمل فيهـا .

٥ـ سلوكـه وانتظام دوامـه .

٦ـ تاريخ تركـه المدرســـة .

مديـر المدرسـة

كاتب المدرسـة

نوامـو
41934

ابتدائيـــــة فرنـــك عينـــي

الرقـم : ف/ /

التاريـخ : / / ١٩

الرقم الامتحانـــــي :-

ادارة مدرســـــة -

ان الملصقـة صورته اعلاه هو احد طلاب الصف ( )
الابتدائي من مدرستنا دخـل الامتحان ( ) للدراسـة الابتدائية لسنـــة
١٩/ ١٩ وكانت نتيجتـه ( ) في الدور ( ) وفيما يلي بيـــان
درجاتـــه : -

الموضـــوع	الدرجـــة
اللغـة العربيـــة	
اللغـة الانكليزيـــة	
الاجتماعيـــات	
الرياضيـــات	
العلـــوم	
الواجبـــات	
المجمـــوع	

المديـــر

رقـم هويـة عدم الاسقاط وتاريخـها / / ١٩

GEVAERT

Photograph cannot be separated for imaging صورة لا يمكن فصلها من أجل تصويرها

Menahem S. Daniel's School
233/42/ Senak

TELEPHONE 6812

مدرسة مناحيم صالح دانيل
٤٢/٢٣٣ هـ ٢ شارع مناحيم دانيل – سنك
رقم التلفون ٦٨١٢

Baghdad ..... بغداد في

( )

جنان منير سلمان شلومو

السنة الدراسية ٦٧ - ١٩٦٨	الاول المتوسط
٦٨ - ١٩٦٩	الثاني "
٦٩ - ١٩٧٠	الثالث "
٧٠ - ١٩٧١	"

انجزت توصيتها ٧

بسم الله الرحمن الرحيم

الجمهورية العراقية

(بسم الله الرحمن الرحيم)

مدرسة فرنك عيني (الاهلية)

متوسطة وابتدائية

بغداد

رقم التلفون ٩١٦٩٣

الرقم ف/ ٩٢ / ٧٠

التاريخ ١٩٧٠/٣/٣٠

مديرية الاحوال المدنية

الكرادة الشرقية

نؤيد لكم بان جنان منير شلومو (تولد ١٩٥٥/٦/١) وهي احدى طالبات الصف الثالث المتوسط للسنة الدراسية ١٩٧٠/٦٩ .

وبناء على طلبها زودناها بهذا الكتاب .

هذا وتفضلوا بقبول فائق الاحترام .

المدير

اسحق كوهين

٧ - هل زود بوثيقة نقل

كاتب المدرسة

نصيف الدباغ

مديرة المدرسة

الراهبة حبيبة دانيال

الدراسة الابتدائية حزيران ١٩٦٧ الشتراك ٣٥ الترتيب ٩

الشرقكا مايس ١٩٦٨ " ٢٠ " ١٦

نجحت في الامتحان العام باللغة الفرنسية مايس ١٩٦٨

بسم الله الرحمن الرحيم

الجمهورية العراقية

ختم وتصديق اللواء

رقم ٠٥٨

وزارة التربية

ادارة مدرسة ثانوية القديس توما الاهلية

العدد / ١٦٨

التاريخ ٢٤ / ٩ / ١٩٦٩

الرقم الامتحاني

الى / ادارة مدرسة فرنك عيني

ان الانسة جنان خير السلمان الملصقة صورة اعلاه احد طلاب الصف الثاني من مدرستنا دخلت الامتحان النهائي للسنة ١٩٦٨ / ١٩٦٩ وكانت نتيجتها النجاح في الدور الثاني وحازت على الدرجات المدرجة في ظهرها وبناء اعلى طلب زودنا بهذه الوثيقة .

١ ـ قبلت بموجب شهادة النقل المرقمة ف/٦٠ المؤرخة ١٤ / ١١ / ١٩٦٨ الصادرة من مدرسة فرنك عيني الاهلية في بغداد

٢ ـ الوثائق التي زود بها سابقاً . لم تزود

الجهة المعنونة اليها الوثيقة	رقمها	تاريخها	نوع الوثيقة

٣ ـ الصفوف التي رسب فيها وعدد سنوات الرسوب وسبب الرسوب (المرض او غيره) . لا يوجد

٤ ـ الدروس التي اكملت فيها الكيمياء

٥ ـ سلوك وانتظام دوام جيد

٦ ـ تاريخ ترك المدرسة ٢٤ / ٩ / ١٩٦٩

٧ ـ هل زود بوثيقة نقل

كاتب المدرسة نصيف الدباغ

مديرة المدرسة الراهبة حبيبة دانيال

الدراسة الابتدائية حزيران ١٩٦٧ المستوى ٣٥ الترتيب ٩

السرتفكا مايس ١٩٦٨ ، ٢٠ ، ١٦

نجحت في الامتحان العام باللغة الفرنسية مايس ١٩٦٨

الدراسة الابتدائية حزيران ١٩٦٧ المستقلون ٣٥ الترتيب ٩

الموضوع	الصف الاول		الصف الثاني		الصف الثالث		الموضوع	امتحان القبول		الصف الرابع		الصف الخامس الوزاري	
	الدرجة		الدرجة		الدرجة			الدرجة		الدرجة		الدرجة	
	رقما	كتابة	رقما	كتابة	رقما	كتابة		رقما	كتابة	رقما	كتابة	رقما	كتابة
التربية الدينية			٧٥	خمسة وسبعون									
اللغة العربية			٧١	احدى وسبعون									
اللغة الانكليزية			٦٨	ثمانية وستون									
التاريخ			٥٢	اثنتان وخمسون									
الجغرافية			٥٨	ثمان وخمسون									
الواجبات			٧٢	اثنتان وسبعون									
الهندسة			٥٥	خمسة وخمسون									
الجبر			٧٢	اثنتان وسبعون									
الكيمياء			٥٠	خمسون									
الاحياء			٥٠	خمسون									
الرسم			٧٤	اربعة وسبعون									
الاقتصاد المنزلي			٨٢	ثمانية وثمانون									
الرياضة			٨٠	ثمانون									
اللغة الفرنسية			٩٦	ستة وتسعون									
المجموع			٩٥٦	تسعمائة وستة وخمسون									

مكتبة ومطبعة عبد الكريم زاهد بغداد - شارع المتنبي - تلفون ٨٠٨٧٧

مدرسة فرنك عيني
متوسطة وابتدائية
علوية الجديدة - بغداد
تلفون : ٩١٦٩٣

ثانوية
القديس توما الأهلية للبنات
العلوية
تلفون ٩٤٥٣٨ الادارة
٩٠٥٩٩ بعد الدوام

العدد .....
التاريخ ٢٠/٩/١٩٦٩

الحالية والتي

ادارة مدرسة فرنك عيني

يرجى قبول الطالبة حنان منير في الصف الثالث في مدرستكم ريثما يتم التصديق على استمارة نقلها

مديرة المدرسة
الراهبة ماري بيريه

القديس توما الاهلية للبنات
بغداد

الدراسة الابتدائية حزيران ١٩٦٧ المشتركون ٣٥ الترتيب ٩

الموضوع	امتحان القبول		الصف الاول		الصف الثاني		الصف الثالث		الصف الرابع		الصف الخامس الوزاري	
	الدرجة		الدرجة		الدرجة		الدرجة		الدرجة		الدرجة	
	رقما	كتابة	رقما	كتابة	رقما	كتابة	رقما	كتابة	رقما	كتابة	رقما	كتابة
الدين												
اللغة العربية												
اللغة الانكليزية												
التاريخ												
الجغرافية												
الواجبات												
الرسم												
الخط												
الكيمياء												
الاحياء												
الرسم												
الاقتصاد المنزلي												
الرياضة												
اللغة الفرنسية												
المجموع												

مدرسة فرنك عيني

متوسطة وابتدائية

علوية الجديدة - بغداد

تلفون : ٩١٦٩٣

مدرسة فرنك عيني الاهلية

(بسم الله الرحمن الرحيم)

متوسطة وابتدائية

بغداد

رقم التلفون ٩١٦٩٣

الرقم ف/٢٢٤/٦٩

التاريخ ١٩٦٩/٩/١٨

مدرسة القديس توما الاهلية

لا مانع لدينا من قبول الطالبة جنان منير سلمان في مدرستنا في الصف الثالث المتوسط.

مدرسة فرنك عيني - متوسطة وابتدائية

التاريخ

العدد

بغداد

المدير

مدرسة فرنك عيني

متوسطة وابتدائية

علوية الجديدة - بغداد

تلفون : ٩١٦٩٣

الرقم ف/ ٢٤٧ / ٦٨

التاريخ ١٨/١١/١٩٦٨

ادارة مدرسة القديس توما الاهلية

ندرج لكم ادناه درجات الطالبة جنان منير سلمان للربع الاول من السنة الدراسية الحالية والتي امتحنت فيها .

المدير

اللغة العربية	٦٥	خمس وستون
الجغرافيا	٦٠	ستون
التاريخ	٦٠	ستون
التربية	٨٠	ثمانون
الرياضيات (الهندسة)	٦٠	ستون
الجبر	٦٨	ثمان وستون
الاحياء	٥٩	تسع وخمسون
الكمياء	٦٣	ثلاث وستون

الدراسة الابتدائية حزيران ١٩٦٧ المستوى ٣٥ الترتيب ٩

الموضوع	الصف الاول	الصف الثاني	الصف الثالث	الصف الرابع	الصف الخامس الوزاري
	الدرجة رقما / كتابة	الدرجة رقما / كتابة	الدرجة رقما / كتابة	الدرجة رقما / كتابة	الدرجة رقما / كتابة
الدرس الديني					
اللغة العربية					
اللغة الاجنبية					
التاريخ					
الجغرافية					
الواجبات					
الهندسة					
الجبر					
الكيمياء					
الاحياء					
الرسم					
الاقتصاد المنزلي					
الرياضة					
اللغة الفرنسية					
المجموع					

ن/٤٤ - ٦٨

حضرات الاساتذة يرجى اعطاء درجات الطالبة جنان منير في المواضيع التي تخصكم بالنظر لانتقالها من هذه المدرسة

١٨/١١/١٩٦٨

اللغة العربية	٦٥	خمس وستون
" الانكليزية	—	
" الاوزبكية	—	
الجغرافيا	٦٠	ستون
التاريخ	٦٠	ستون
التربية	٨٠	ثمانون
الحساب	—	
الجبر	٦٨	ثمان وستون
الهندسة	٣٠ استاذ ابني + ٣٠ استاذ صفي	
الاحياء	٢٩	
الكيمياء والفيزياء	١٨ فيزياء / ٣٠	
	٦٣	

الاول المتوسط ٦٧/١٩٦٨

العربية	٧٨
الانكليزية	٧٩
الاوزبكية	٧٥
الجغرافيا	٥٨
التاريخ	٨٤
التربية	٧٦
الحساب والجبر	٥٦
الهندسة	٥٧
العلوم	٥٠
المجموع	٦١٢
المشتركة	٢٩
التدريب	١٢

وزارة التـــربية
العـــراقية
« وثيقة الدراسة المتوسطة »

رقم ٠٠٠٠٦٠

مديرية مدرسة
متوسطة فرنك عيني الاهلية

مدرسة فرنك عيني اهليـة
متوسطة وابتدائية
بغداد
رقم التلفون ٩١٦٩٣

بسم الله الرحمن الرحيم

الرقم ف/ ٦٨/٢٤٤
التاريخ ١٩٦٨/١١/١٤

مديرية التربيـة للواء بغداد / الرصافـة

بعد التحيـة .

نرفق طيا شهادة النقل المرقمـة ف/ ٦٠ والمؤرخـة ١٤/١١/١٩٦٨ العائدة الى الطالبـة جنان منير سلمان لغرض التصديق .

هـذا وتفضلوا بقبول فائق الاحترام .

المدير

طابع

كاتب المدرسة
سعاد عقيرب

رقم هوية عدم الاسقاط : ٦٠٢/٦٠٣ في ٢٧/٩/١٩٦٤

ف/٤٤ ـ ٦٨
١٤/١١/١٩٦٨

وزارة التربية
العراقية

رقم ٠٠٠٠٦٠

« وثيقة الدراسة المتوسطة »

مديرية مدرسة
متوسطة فرنك عيني الاهلية

العدد / ف/٦٠
التاريخ ١٤/١١/١٩٦٨

الرقم الامتحاني —

الى / القديس توما الاهلية للبنات

ان حنان منير سلمان شلومو الملصقة صورتها اعلاه احدى طالبات الصف الثاني المتوسط من مدرستنا دخلت الامتحان — للسنة ١٩٦٨/١٩٦٩ وكانت نتيجتها — في الدور — وحازت على الدرجات المدرجة في ظهرها وبناء على طلبها زودناها بهذه الوثيقة .

١ ـ قبلت بموجب شهادة النقل المرقمة ١٦٩ والمؤرخة ٢٩/٨/١٩٦٧ الصادرة من مدرسة فرنك عيني الابتدائية في لواء بغداد

٢ ـ الوثائق التي زود بها سابقاً .

الجهة المعنونة اليها الوثيقة	رقمها	تاريخها	نوع الوثيقة
/	/	/	/

٣ ـ الصفوف التى رسب فيها وعدد سنوات الرسوب وسبب الرسوب (المرض او غيره) —
٤ ـ الدروس التى أكمل فيها . —
٥ ـ سلوكه وانتظام دوامه . جيدان
٦ ـ تاريخ تركه المدرسة . ١٤/١١/١٩٦٨
٧ ـ هل زود بشهادة نقل . كلا

طابع

كاتب المدرسة
سعاد عقيرب

اسحق كوهين
مدير المدرسة

رقم هوية عدم الاسقاط : ٦٠٢/٦٠٣ في ٢٧/٩/١٩٦٤

ابتدائيـــة فرنك عينـــي

الرقـم : ٦٧ / ف / ١٦٩

التاريخ : ٢٩ / ٨ / ١٩٦٧

الرقم الامتحانـي : ـ ١٥٢٦٤

ادارة مدرســـــة : متوسطة فرنك عيني

ان الملصقـة صورتـه اعلاه هو احـد طلاب الصف السادس الابتدائـي من مدرستنا دخـل الامتحان العام للدراسـة الابتدائيـة لسـنـة ١٩٦٦ / ١٩٦٧ وكانت نتيجتـه ناجح في الدور (الاول) وفيمـا يلـي بيـان درجاتـــه .

الموضـــوع	الدرجـــة
اللغـة العربيـة	٨٩ تسعة وثمانون
اللغـة الانكليزيـة	١٠٠ مائة
الاجتماعيـات	٧٥ خمسة وسبعون
الرياضيـات	٧٦ ستة وسبعون
العلـوم	٨١ واحد وثمانون
التربيـة الوطنيـة	٨٤ اثنان وثمانون
المجمـوع	٥٠٣ خمسمائة وثلاثة

المديـــر

رقم هويـة عـدم الاسقاط : ٦٠٢/٦٠٤

تاريخ هوية عدم الاسقاط : ٢٧ / ٩ / ١٩٦٤

الموضوع	الصف الاول		الصف الثاني		الصف الثالث الوزاري	
	الدرجة كتابة	الدرجة رقما	الدرجة كتابة	الدرجة رقما	الدرجة كتابة	الدرجة رقما

Menahem S. Da

«بسم الله الرحمن الرحيم»

Menahem S. Daniel's School

enak

81812

مدرسة مناحيم صالح دانيل

٢٣٣/٤٢هـ ٢ شارع مناحيم دانيل - سنك

رقم التلفون ٨١٨١٢

Baghdad بغداد في ٢٠/٩/١٩٦٤

الرقم : ٢١٢١

الموضوع : شهادة نقل

الى ادارة مدرسة فرنك عيني الأهليه المحترمه

ان الطالبه جنان منير سلمان المثبت تصويرها اعلاه هي احدى طالبات الصف الثالث الابتدائي من مدرستنا للسنه الدراسيه ٦٣/٦٤ .

وقد اشتركت في الامتحانات النهائيه للسنه المذكوره ونجحت فيها واستحقت الترفيع الى الصف الرابع الابتدائي .

وندرج فيما يلي بيان الدرجات التي حصلت عليها في الامتحان المذكور باعتبار الدرجه الكاملة (١٠) عشرة .

الدرجه	الموضوع
٨,٥	الديانه
١٠	اللغه العربيه
١٠	اللغه الانكليزيه
٩	اللغه الافرنسيه
٩	الحساب
١٠	المعلومات الحياتيه
٩,٥	الرياضه والنشيد
٨,٥	الرسم والأعمال
٧٤,٥	درجة المجموع

هذا وقد كانت حسنه السيره والسلوك والمواظبه على الدوام المدرسي وقد زودناها بهذه الشهاده بناء على رغبة والدها في نقلها الى مدرسة فرنك عيني الأهليه .

رقم هوية عدم اسقاط الجنسيه العراقيه لوالدها ٢٠٩٤ وتاريخها ١٩٥٢/٥/١٩

الشهادات والاحصاء

تصادق على صحة توقيع مدير المدرسة ومحتويات الوثيقة

العدد ..... التاريخ ٨ - ١١ - ١٩٦٤

الموظف المسؤول مدير تربية لواء بغداد الرصافة

الجمهورية العراقية

٥٠ طابع مالي

M. S. DANIEL SCHOOL

جنان منير سلمان شلومو

هالك سليم داود رهيف شماس

السنة الدراسية ٦٦ - ١٩٦٧	الاول المتوسط (١)
٦٧ - ١٩٦٨	الثاني "
٦٨ - ١٩٦٩	الثالث "
٦٩ - ١٩٧٠	الرابع العام
٧٠ - ١٩٧١	الخامس العلمي

وزارة التربية
العراقية

رقم ٠٠٠١٠٢

« وثيقة الدراسة الثانوية »

مديرية مدرسة
اعدادية شماش الاهلية

العدد / ش / ٢١١
التاريخ ١٠ / ١١ / ١٩٧٠

الرقم الامتحاني —

الى / ثانوية المعرفة العلمي الاهلي المسائية

ان جان سليم داود شماش الملصقة صورته اعلاه احد طلاب الصف الحادي عشر من مدرستنا دخل الامتحان — للسنة ١٩٧٠/ ١٩٧١ وكانت نتيجته — في الدور — وحاز على الدرجات المدرجة في ظهرها وبناء على طلبه زودناه بهذه الوثيقة .

١ ـ قبل بموجب شهادة النقل المرقمة ٨٥ والمؤرخة ٢ / ٨ / ١٩٦٩ الصادرة من مدرسة متوسط ونك عسيلي في محافظة بغداد

٢ ـ الوثائق التي زود بها سابقاً .

الجهة المعنونة اليها الوثيقة	رقمها	تاريخها	نوع الوثيقة
لم يزود			

٣ ـ الصفوف التى رسب فيها وعدد سنوات الرسوب وسبب الرسوب (المرض او غيره) . لم يرسب
٤ ـ الدروس التى أكمل فيها . لا يوجد
٥ ـ سلوكه وانتظام دوامه . جيدان
٦ ـ تاريخ تركه المدرسة . ٤ / ١١ / ١٩٧٠
٧ ـ هل زود بشهادة نقل . كل سدا هذه الوثيقة

طابع

كاتب المدرسة
سعاد عقيد

مدير المدرسة

رقم هوية الاحتفاظ بالجنسية العراقية : ٣٢٥ / ٣٢٦ في ٢٠ / ٩ / ١٩٦٤

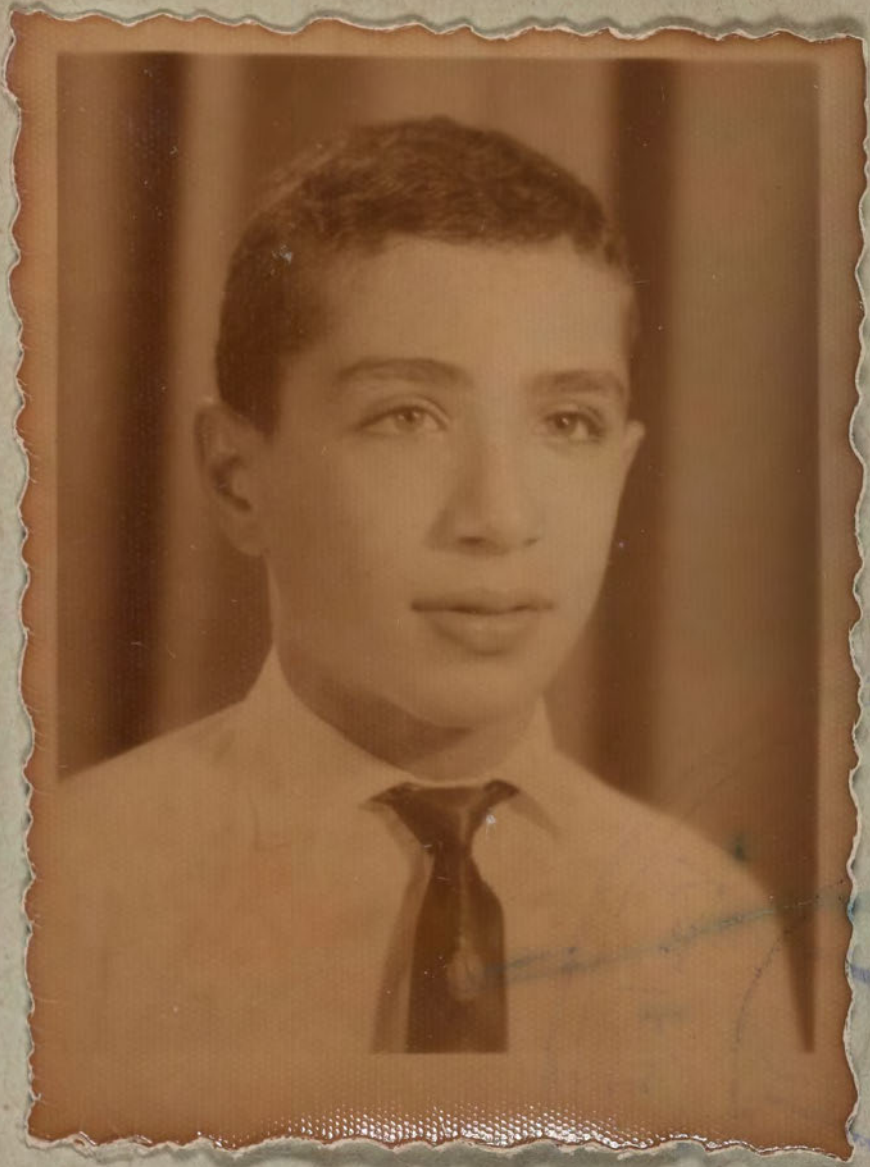

وزارة التربية
العراقية

« وثيقة الدراسة المتوسطة »

رقم ٠٠٠٠٨٥

مديرية مدرسة
متوسطة فرنك عيني الاهلية

العدد /
التاريخ / ١٣/٢/٥٦

ثانوية المعهد العلمي الاهلي المسائية
ابي نواس

الى : ثانوية فرنك عيني

م° موافقة .

لامانع لدينا من قبول الطالب جاك سليم وارد في الصف الخامس
من مدرستنا للسنة الدراسية ٥٦/٥٧ مع التقدير .

ثانوية
المعهد العلمي الاهلي المسائية
مدرسة ... اعدادية
٢٥ ٣ ٥٦ ١٩٤٩

كاتب المدرسة

مدير المدرسة

الموضوع	الصف الرابع العام		الصف الخامس		الصف السادس الوزاري	
	الدرجة رقما	الدرجة كتابة	الدرجة رقما	الدرجة كتابة	الدرجة رقما	الدرجة كتابة

وزارة التـــربية
العـــراقية

رقم ٠٠٠٨٥

« وثيقة الدراسة المتوسطة »

مديرية مدرسة
متوسطة فرنك عيني الاهلية

العـدد / .....
التاريخ / / ١٩

الرقم الامتحاني .....

الى /

ان [illegible] المنصفة صورته اعلاه احد طلاب الصف [illegible] من مـدرستنا دخل الامتحان [illegible] للسنة ١٩ / ١٩ وكانت نتيجته [illegible] في الدور [illegible] وحاز على الدرجات المدرجة في ظهرها وبناء على طلبه زودنا بهذه الوثيقة .

١ ـ قبل بموجب شهادة النقل المرقمة [illegible] والمؤرخة / / ١٩ الصادرة من مدرسة [illegible] في [illegible]

٢ ـ الوثائق التي زود بها سابقاً .

الجهة المعنونة اليها الوثيقة	رقمها	تاريخها	نوع الوثيقة

الشهادات والاحصاء
تصادق على صحة توقيع مدير المدرسة وختم الوثيقة
الموظف المسؤول

٣ ـ الصفوف التي رسب فيها وعدد سنوات الرسوب وسبب الرسوب (المرض او غيره) .
٤ ـ الدروس التي أكمل فيها .
٥ ـ سلوكه وانتظام دوامه .
٦ ـ تاريخ تركه المدرسة .
٧ ـ هل زود بشهادة نقل .

الجمهورية العراقية ٥٠ فلساً

كاتب المدرسة

مدير المدرسة

الجمهورية العراقية ٢٠ فلساً

الموضوع	

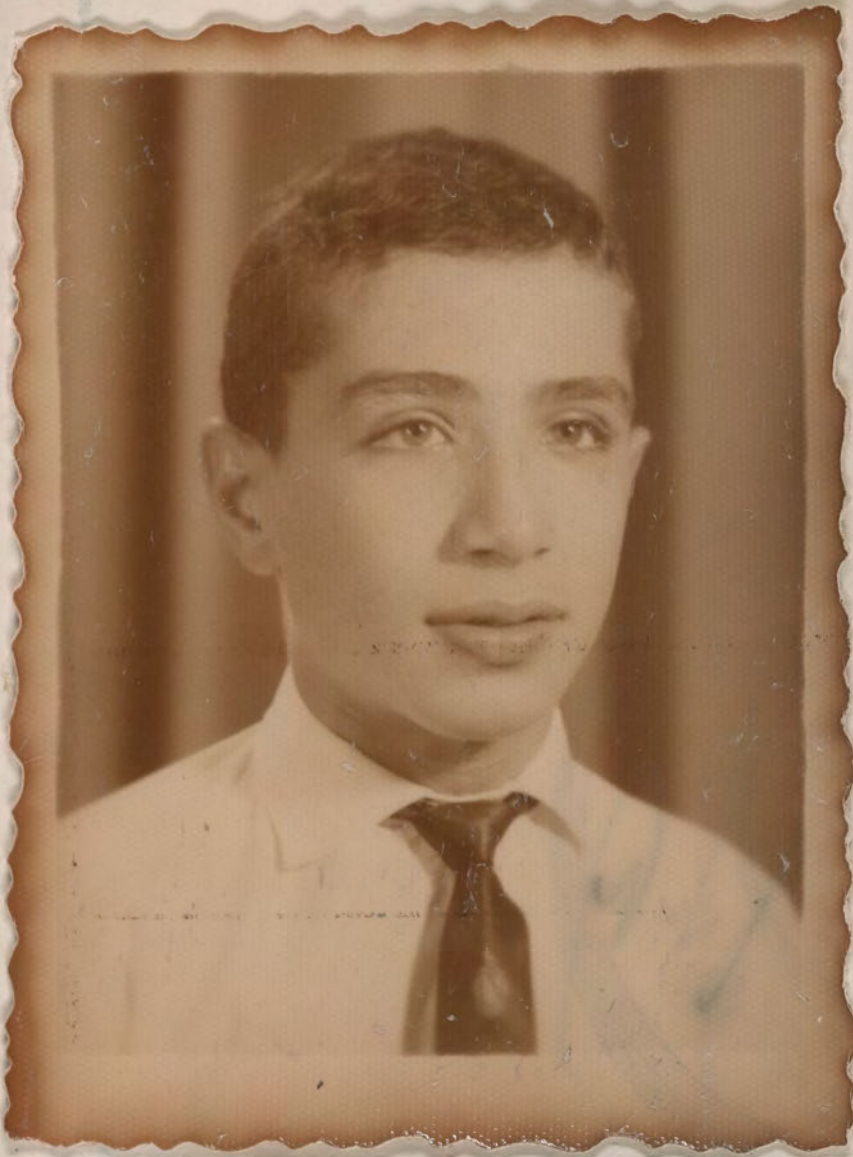

وزارة التـــربية
العـــراقية

رقم ٠٠٠٠٨٥

« وثيقة الدراسة المتوسطة »

مديرية مدرسة
متوسطة فرنك عيني الاهلية

التصوير الشمسي
×

العـدد / .....
التاريخ / / ١٩٦٩

الرقم الامتحاني ١٦٤٨٤

الى / ادارة مدرسة [illegible] شماش الاهلية

ان جاك سليم داود شماش الملصقة صورته اعلاه احد طلاب الصف الثالث المتوسط من مدرستنا دخل الامتحان العام للسنة ١٩٦٨/ ١٩٦٩ وكانت نتيجته ناجح في الدور الاول وحاز على الدرجات المدرجة في ظهرها وبناء على طلبه زودنا بهذه الوثيقة .

١ ـ قبل بموجب شهادة النقل المرقمة ٢٣٦١ والمؤرخة ٢٥ / ٧ / ١٩٦٦ الصادرة من مدرسة [illegible] في [illegible]

٢ ـ الوثائق التي زود بها سابقاً .

الجهة المعنونة اليها الوثيقة	رقمها	تاريخها	نوع الوثيقة
لم يزود			

٣ ـ الصفوف التى رسب فيها وعدد سنوات الرسوب وسبب الرسوب (المرض او غيره) . لم يرسب
٤ ـ الدروس التى أكمل فيها .
٥ ـ سلوكه وانتظام دوامه . جيدان
٦ ـ تاريخ تركه المدرسة . ١/٨/١٩٦٩
٧ ـ هل زود بشهادة نقل . كلا

طابع

مدير المدرسة

كاتب المدرسة

رقم صورة عدم الاسقاط ٣٠٥/٣٢٦ وتاريخ ٢٠/٩/١٩٦٤

الموضوع	الصف الاول		الصف الثاني		الصف الثالث الوزاري	
	الدرجة رقما	الدرجة كتابة	الدرجة رقما	الدرجة كتابة	الدرجة رقما	الدرجة كتابة

عنوان الطالب السنة الدراسية ٦٨/ ١٩٦٩

اســـــــــم الطالب :

سنة تولد الطالب واسم والدته :

مسقط رأس الطالب :

عنوان المسكن :

تلفون المســـــكن :

اسم وعنوان محل اشتغال ولي امر الطالب :

مهنة ولي امر الطالب : يشتغل : ام عاطل :

تلفون المحل :

رقم هوية عدم الاسقاط :

تاريخ هوية عدم الاسقاط :

اسم مدرسة كان فيها الطالب:

رقم دفتر النفوس :

تاريخ دفتر النفوس :

الموضوع	الصف الاول		الصف الثاني		الصف الثالث الوزاري	
	الدرجة رقما	الدرجة كتابة	الدرجة رقما	الدرجة كتابة	الدرجة رقما	الدرجة كتابة

بسم الله الرحمن الرحيم

Menahem S. Daniel's School

3/3/34 ARASAT BAHOSHI

HONE 94972

مدرسة مناحيم صالح دانيل الابتدائيه الأهليه

٣٤/٣/٣ عرصات بحوشي

خلف منتزه الوحدة

رقم التلفون ٩٤٩٧٢

بغداد في ١٩٦٦/٧/٢٥ Baghdad

الرقم: ٢٢٦١

الموضوع: شهادة نقل.

الى ادارة متوسطة فرنك عيني الاهليه المحترمه.

ان الطالب جاك سليم شماش الملصقة صورته اعلاه هو احد طلاب الصف السادس الابتدائي من مدرستنا قد اشترك في الامتحانات العامة للواء بغداد/ الرصافه - الدور الاول - للدراسة الابتدائية للسنه الدراسيه ٩٦٥/ ٩٦٦ وكان رقمه الامتحاني (١٤٢١٣) وحاز على مجموع (٥١٤) درجة من مجموع ٦٠٠ درجة واعتبر ناجحاً.

وندرج فيما يلي بيان الدرجات التي حصل عليها في الامتحان المذكور:

الموضوع	الدرجة
اللغه العربيه	٩٤
اللغه الانكليزيه	٩٥
الاجتماعيات	٧٥
الرياضيات	٩٤
العلوم والصحه	٨٢
التربيه الوطنيه	٧٤
	٥١٤ درجة المجموع

هذا وقد كان حسن السيره والسلوك والمواظبه على الدوام المدرسي وقد زودناه بهذه الشهادة بناءً على رغبة والده في نقله الى متوسطة فرنك عيني الاهليه

رقم هوية الاحتفاظ بالجنسيه العراقيه لوالده ٢٢٥/٢٢٦ وتاريخها ١٩٦٤/٧/٢٠

الشهادات والاحصاء

تصادق على صحة توقيع مدير المدرسة ومحتويات الوثيقة

العدد ..... التاريخ ١٩

الموظف المسؤول

مدير الرصافة

الجمهورية العراقية

٥٠ فلساً

M. S. DANIEL SCHOOL

مادي مديرة ٢٧

الثاني المتوسط ٦٧ - ١٩٦٨

٥٦	العربية
٥٠	الانكليزية
٧٧	الجغرافيا
٧٤	التاريخ
٨١	الدينية
٦٧	الحساب
٧٩	الجبر
٧٢	الهندسة
٦٨	الاحياء
٦٨	الكيمياء والفيزياء
٦٩٢	المجموع
٢٠	المشتركة
٧	الترتيب
٦٩,٢	المعدل

الاول المتوسط ٦٦ - ١٩٦٧

الثاني المتوسط ٦٨ - ١٩٦٩

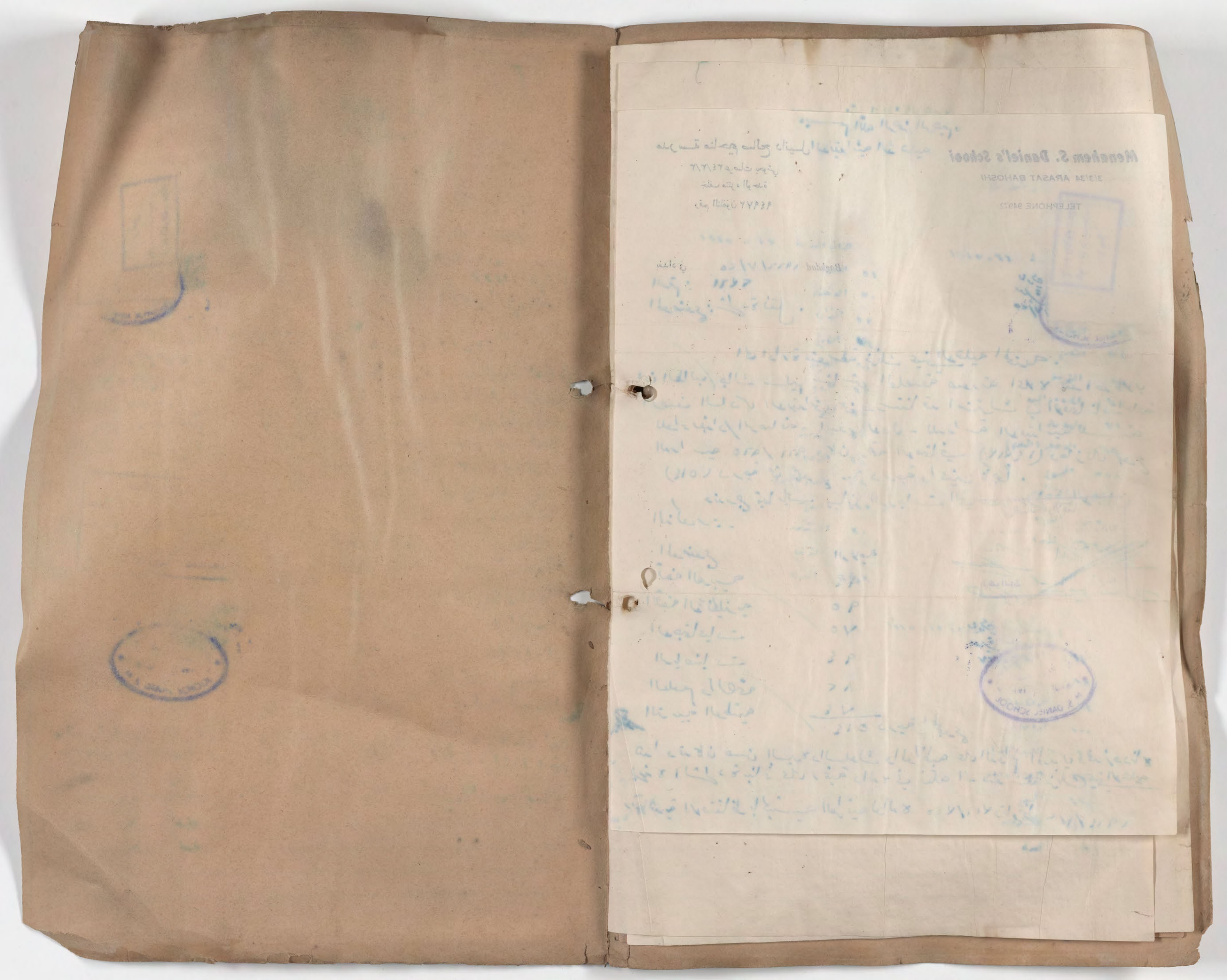

جاك سليم داود رحميره شملشى

جمال عزرا ميرسكوري

السنة الدراسية ٦٥ - ١٩٦٦	الاول المتوسط
٦٦ - ١٩٦٧	الثاني "
٦٧ - ١٩٦٨	الثالث "
٦٨ - ١٩٦٩	الرابع العام
٦٩ - ١٩٧٠	"
٧٠ - ١٩٧١	الخامس العلمي

وزارة التربية
العراقية
« وثيقة الدراسة الثانوية »

رقم ٠٠٠١٠٠

مديرية مدرسة
اعدادية شماش الاهلية

بسم الله الرحمن الرحيم)

مدرسة شماش الاعدادية
بغداد
علوية الجديدة
تلفون ٩١٦٩٣

الرقم ش/ ٧٠/
التاريخ ١٩٧٠/١١/٣

مديرية التربية والتعليم لمحافظة بغداد /الرصافة

بعد التحية .

نرفق طيا الوثيقتين المرقمتين ش/ ٣٠٨ وش/ ٣٠٩ والمؤرخة ٣/١١/٩٧٠ العائدة الى جمال عزرا مير شكورى وعبودى يوسف (ناظم شلومو) عبد العزيز لغرض التصديق .

هذا وتفضلوا بقبول فائق الاحترام

المديرة
سمحة نسيم

ش/ ٢٠٠/ ٧٠
٣/ ١١/ ١٩٧٠

وزارة التربية
العراقية
« وثيقة الدراسة الثانوية »

رقم ٠٠٠١٠٠

مديرية مدرسة
اعدادية شماش الاهلية

(بسم الله الرحمن الرحيم)

مدرسة شماش الاعدادية (الاهلية)
بغداد
علوية الجديدة
تلفون ٩١٦٩٣

الرقم ش/ ٢٠٠/ ٧٠
التاريخ ٣/ ١١/ ١٩٧٠

مديرية التربية والتعليم لمحافظة بغداد /الرصافة

بعد التحية .

نرفق طيا الوثيقتين المرقمتين ش/ ٣٠٨ وش/ ٣٠٩ والمؤرخة ٣/ ١١/ ١٩٧٠ العائدة الى جمال عزرا مير شكورى وعبودى يوسف (ناظم شلومو) عبد العزيز لغرض التصديق .

هذا وتفضلوا بقبول فائق الاحترام

المديرة
سمحة نسيم

رقم هوية الاحتفاظ بالسند الوثيقة: ٧٥١/ ٧٥٤ في ٢٠/ ٩/ ١٩٦٤

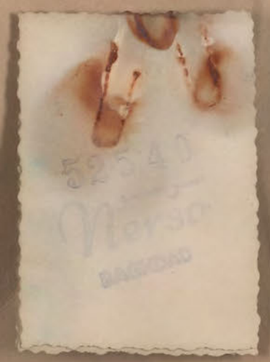

وزارة التربية
العراقية

رقم ٠٠٠١٠٠

« وثيقة الدراسة الثانوية »

مديرية مدرسة
اعدادية شماش الاهلية

العدد / ...
التاريخ ٢ / ١١ / ١٩٧٠

الرقم الامتحاني ...

الى /

ان [redacted] المنصفة صورته اعلاه احد طلاب الصف [redacted] من مدرستنا دخل الامتحان [redacted] للسنة ١٩٧٠/ ١٩٧١ وكانت نتيجته [redacted] في الدور [redacted] وحاز على الدرجات المدرجة في ظهرها وبناء على طلبه زودناه بهذه الوثيقة .

١ ـ قبل بموجب شهادة النقل المرقمة ١٠ والمؤرخة ٨ / ٨ / ١٩٦٨ الصادرة من مدرسة [redacted] في [redacted]

٢ ـ الوثائق التي زود بها سابقاً .

الجهة المعنونة اليها الوثيقة	رقمها	تاريخها	نوع الوثيقة

لم يرد

٣ ـ الصفوف التي رسب فيها وعدد سنوات الرسوب وسبب الرسوب (المرض او غيره) .
٤ ـ الدروس التي أكمل فيها .
٥ ـ سلوكه وانتظام دوامه .
٦ ـ تاريخ تركه المدرسة . ٢٠ / ١١ / ١٩٧٠
٧ ـ هل زود بشهادة نقل . [redacted] هذه الوثيقة

طابع

كاتب المدرسة

مدير المدرسة

تم عقد الامتحان في الوقت : ٧٥١ / ٧٥٤ في ١٩٦٤/٩/٢٠

الموضوع	الصف الرابع العام		الصف الخامس		الصف السادس الوزاري	
	الدرجة رقما	الدرجة كتابة	الدرجة رقما	الدرجة كتابة	الدرجة رقما	الدرجة كتابة

ثانويـــــــة
جمعية الفنون والثقافة الاهلية
الصباحيـــة للبنين
هاتف ٨٩٢١٨

بسم الله الرحمن الرحيم

العدد
التاريخ ف ٠ ع
التاريـخ / ٢٧ / ١٠ / ١٩٧٠

الى /
أدارة مدرسة .....

لامانـــع لدينا من قبول الطالـــب جمال عزرا شكوري فـــي
الصـــف الخامس العلمي في مدرستنا . على أن يكون مسجلاً ومداوماً للسنة
الدراسية ١٩٧٠/١٩٧١ .

مدير المدرســـة

(١٠)

عنوان الطالب للسنة الدراسية ٦٨ / ١٩٦٩

اســـم الطالب : جمال عزرا ميشن داود شكوري

سنة تولد الطالب واسم والدته : ٩/٢/١٩٥٤ نجيبة مشيحه داود

(١٠)

عنوان الطالب للسنة الدراسية ٦٨/ ١٩٦٩

اسم الطالب : جمال عزرا ميئر داود شكوري

سنة تولد الطالب واسم والدته : ٩/٢/١٩٥٤ نجيبة منشيه داود

١١٢١/٥/٢

بسم الله الرحمن الرحيم

مدرسة شماش الاعدادية الاهلية
بغداد
علوية الجديدة
تلفون ٩١٦٩٣

الرقم ١٩٨/ش

التاريخ ٢٨/٧/١٩٧٠

ثانوية جمعية الفنون والثقافة الاهلية الصباحية للبنين

يرجى قبول الطالب جمال عزرا شكوري في الصف الخامس العلمي للسنة الدراسية ٧٠/١٩٧١ في مدرستكم وسوف نرسل شهادة النقل حالما ترد من مديرية التربية والتعليم لمحافظة بغداد مصدقة .

شماش الاعدادية
العدد
التاريخ
بغداد

الموضوع

(١٠)

عنوان الطالب للسنة الدراسية ٦٨/ ١٩٦٩

اسم الطالب : جمال عزرا ميئر داود شكوري

سنة تولد الطالب واسم والدته : ٩/٢/١٩٥٤ نجيبة منشيه داود

٢/٥/١١٢١

مدرسة شماش الاعدادية
بغداد
علوية الجديدة
تلفون ٩١٦٩٣

الرقم ش/ ٦٩/ ٦١

التاريخ ٤/١١/٦٩

اعلان

الموضوع/ عقوبة طالب

بالنظر لمحاولة الطالب جمال عزرا شكوري وهو من الصف الرابع العام الغش في درس اللغة العربية في يوم الثلاثاء الموافق ٤/١١/٦٩ . فقد قررت ادارة المدرسة بناء على طلب المدرس المختص ما يلي :-

١- ان تكون درجة الامتحان صفرا .

٢- فرض عقوبة التكدير بحق الطالب المذكور وخصم خمس عشرة درجة من معدل سلوكه .

سمحة نسيم
المديرة

صورة منه الى /
(١) الى ولي امر الطالب للعلم .
(٢) للحفظ في ملفة الطالب الشخصية .
(٣) للحفظ في ملفة الاعلانات .

الموضوع

(١٠)

عنوان الطالب السنة الدراسية ٦٨/ ١٩٦٩

اســـــــم الطالب : جمال عزرا ميئر داود عكوري

سنة تولد الطالب واسم والدته : ٩/٢/١٩٥٤ نجيبة مشحيه داود

مسقط رأس الطالب : بغداد

عنوان المسكن : وزيرية ص ١٤ تموز شارع عربجي الخطيب ٢/٥/١١٢١

تلفون المســـكن : ـــــــ

اسم وعنوان محل اشتغال ولي امر الطالب : ـــــــ

صفة ولي امر الطالب : [illegible] يشتغل : لا ام عاطل : نعم

تلفون المحل : ـــــــ

رقم هوية عدم الاسقاط : ٧٥٤/٧٥١

تاريخ هوية عدم الاسقاط : ٢٠/٩/٩٦٤

اخر مدرسة كان فيها الطالب:

رقم دفتر النفوس : ١٢٢٠١٢

تاريخ دفتر النفوس : ٤ تشرين الأول ١٩٦١

الموضوع	

وزارة التـــربية
العـــراقية

رقم ٠٠٠٠١٠

« وثيقة الدراسة المتوسطة »

مديرية مدرسة
متوسطة فرنك عيني الاهلية

العـدد / ١٠
التاريخ ٨ / ٨ / ١٩٦٨

الرقم الامتحاني ٩٠٤٦

الى / ادارة مدرسة اعدادية شماش الاهلية

ان جمال عزرا ميرشكوري الملصقة صورته اعلاه احد طلاب الصف الثالث المتوسط من مدرستنا دخله الامتحان العام للسنة ١٩٦٧/ ١٩٦٨ وكانت نتيجته ناجح في الدور الاول وحاز على الدرجات المدرجة في ظهرها وبناء على طلبه زودنا بهذه الوثيقة .

١ ـ قبله بموجب شهادة النقل المرقمة ١٤٢ والمؤرخة ٩ / ٩ / ١٩٦٥ الصادرة من مدرسة ابتدائية فرنك عيني في بغداد

٢ ـ الوثائق التي زود بها سابقاً .

الجهة المعنونة اليها الوثيقة	رقمها	تاريخها	نوع الوثيقة

الشهادات والاحصاء
اعادة صحة توقيع مدير المدرسة ومحتويات الوثيقة
العدد ٢٤٦٧ التاريخ ١١ / ٨ / ١٩٦٨
المسؤول عن مدير تربية لواء بغداد الرصافة
عبد الجبار

محمود كاظم الخشالي

٣ ـ الصفوف التى رسب فيها وعدد سنوات الرسوب وسبب الرسوب (المرض او غيره) .
٤ ـ الدروس التى أكمل فيها .
٥ ـ سلوكه وانتظام دوامه .
٦ ـ تاريخ تركه المدرسة . ٣٠/٦/١٩٦٨
٧ ـ هل زود بشهادة نقل . فلا عدا هذه الشهادة

كاتب المدرسة

مدير المدرسة

رقم هدية عدم الاسقاط ٧٥١ / ٧٥٤ وتاريخ ٣٠/٩/١٩٦٤

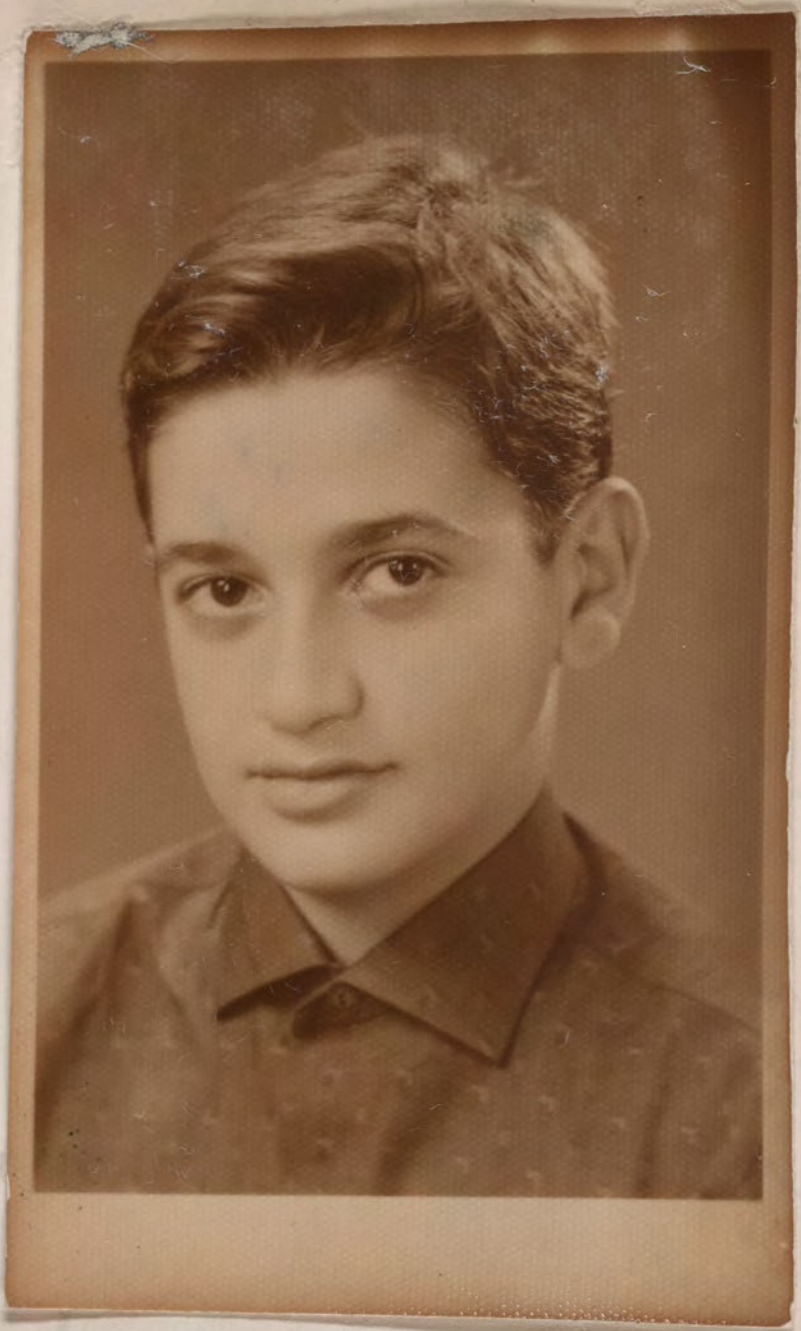

الموضوع	الصف الاول		الصف الثاني		الصف الثالث الوزاري	
	الدرجة كتابة	الدرجة رقما	الدرجة كتابة	الدرجة رقما	الدرجة كتابة	الدرجة رقما

وزارة التربية
العراقية

رقم ٠٠٠٠١٠

« وثيقة الدراسة المتوسطة »

مديرية مدرسة
متوسطة فرنك عيني الاهلية

التصوير الشمسي
×

العدد / .....
التاريخ / / ١٩

الرقم الامتحاني .....

الى /

ان _____ الملصقة صورته اعلاه احد طلاب الصف _____ من مدرستنا دخله الامتحان _____ المسنة ١٩٦٧/ ١٩٦٨ وكانت نتيجته _____ في الدور الاول وحاز على الدرجات المدرجة في ظهرها وبناء على طلب زودنا بهذه الوثيقة .

١ ـ قبل بموجب شهادة النقل المرقمة ١٤٢٧ والمؤرخة / / ١٩٦٧ الصادرة من مدرسة _____ في _____

٢ ـ الوثائق التي زود بها سابقاً .

الجهة المعنونة اليها الوثيقة	رقمها	تاريخها	نوع الوثيقة

٣ ـ الصفوف التي رسب فيها وعدد سنوات الرسوب وسبب الرسوب (المرض او غيره) .
٤ ـ الدروس التي أكمل فيها .
٥ ـ سلوكه وانتظام دوامه .
٦ ـ تاريخ تركه المدرسة .
٧ ـ هل زود بشهادة نقل .

طابع

كاتب المدرسة

مدير المدرسة

ابتدائيـــة فرنـــك عينـــي

الرقـم : ف/ ١٤٢ / ٦٥

التاريـخ : / / ١٩٦٥

الرقم الامتحانـــي :- ٥٧٠٣

ادارة مدرســـة - متوسطة فرنك عيني

ان جمال عزرا ميرمشكوري الملصقة صورته اعلاه هو احد طلاب الصف (السادس) الابتدائي من مدرستنا دخل الامتحان (العام) للدراسة الابتدائية لسنة ١٩٦٤/ ١٩٦٥ وكانت نتيجته (ناجح) في الدور (الاول) وفيما يلي بيان درجاته : -

الموضوع	الدرجة
اللغة العربية	٩٢ ثلاثون وستون
اللغة الانكليزية	٧٩ تسع وسبعون
الاجتماعيات	٨١ واحد وثمانون
الرياضيات	٩٨ ثمان وتسعون
العلوم	٨٥ خمس وثمانون
الواجبات	٨٠ ثمانون
المجموع	٤٨٦ اربعمائة وست وثمانون

المدير

رقم هوية عدم الاسقاط ٧٥٤/٧٥١ وتاريخها ٢٠ / ٩ / ١٩٦٤

الشهادات والاحصاء

تصادق على صحة توقيع مدير المدرسة ومحتويات

العدد ..... التاريخ

الموظف المسؤول مدير تربية الواء بغداد الرصافة

الموضوع	الصف الاول		الصف الثاني		الصف الثالث الوزاري	
	الدرجة رقما	الدرجة كتابة	الدرجة رقما	الدرجة كتابة	الدرجة رقما	الدرجة كتابة
اللغة العربية						
الانكليزية						
الاجتماعيات						
الرياضيات						
العلوم						
الواجبات						

No. 22664 Photo AGOB

Photograph cannot be separated for imaging صورة لا يمكن فصلها من أجل تصويرها

جميل ابراهيم [illegible]

السنة الدراسية	٦٣ - ١٩٦٤	الدولة المتوسط (أ)
	١٤ - ١٩٦٥	" "
	٦٥ - ١٩٦٦	الثاني "
	٦٦ - ١٩٦٧	" "
ترك المدرسة ٦٧ - ٦٨ / ٦٨ - ٦٩	٦٩ - ١٩٧٠	الرابع العام
	٧٠ - ١٩٧١	الخامس التجاري

((بسم الله الرحمن الرحيم))

مديرية مدرسة
اعدادية شماش الاهلية

الرقم : ش/ ١٢٠ / ٧٠
التاريخ : ٢٩ / ٦ / ١٩٧٠

دائرة تجنيد / الكراج الشرقية الاولى

بعد التحية.

نؤيد لكم بان الوثيقة المرقمة ش/ ٢٤٩ والمؤرخة ١٥/ ٦ / ١٩٧٠ المرفقة طيا والتي تعود الى (جميل فرنك يامين هرون) صادرة من ادارة هذه المدرسة يرجى العلم.

هذا وتفضلوا بقبول فائق الاحترام .

المديرة

وزارة التربية
العراقية
« وثيقة الدراسة الثانوية »

رقم ٠٠٠٠٨٤

مديرية مدرسة
اعدادية شماش الاهلية

مدرسة شماش الاعدادية (الاهلية)
بغداد
علوية الجديدة
تلفون ٩١٦٩٣

الرقم ش/ ١١٣/ ٧٠
التاريخ ١٥/ ٦/ ١٩٧٠

مديرية التربية والتعليم لمحافظة بغداد / الرصافة

بعد التحية .

نرفق طيا الوثائق العائدة الى الطلبة المدرجة اسماؤهم ادناه لغرض التصديق .

هذا وتفضلوا بقبول فائق الاحترام .

المديرة
سمحة نسيم

الاسم	الرقم	التاريخ
جميل فرنك يامين هرون	ش/ ٢٤٩	١٥/ ٦/ ١٩٧٠
بديع نعيم عزرا شهرباني	ش/ ٢٥٠	١٥/ ٦/ ١٩٧٠
هنرى اسحق خضورى سوفير	ش/ ٢٥١	١٥/ ٦/ ١٩٧٠
سعد عبد الستار توفيق الدلال	ش/ ٢٥٢	١٥/ ٦/ ١٩٧٠

كاتب المدرسة
سعاد عيوب

مدير المدرسة

وقد صوب الاحتفاظ بالجنسية العراقية : ١٤٢٣ في ٢٨/ ١٠/ ١٩٦٤

((بسم الله الرحمن الرحيم))

مديرية مدرسة
اعدادية شماش الاهلية

الرقم
التاريخ

بحـ

طيا وا
يرجى

وزارة التربية
العراقية
« وثيقة الدراسة الثانوية »

رقم ٠٠٠٠٨٤

مديرية مدرسة
اعدادية شماش الاهلية

العدد / ٢٤٩/ش
التاريخ ٣٠ / ٦ / ١٩٧٠

الرقم الامتحاني —

الى / ضابط تجنيد الكرادة الشرقية

ان جميل زنك يامين حمدون الملصقة صورته اعلاه احد طلاب الصف الرابع العام من مدرستنا دخل الامتحان النهائي للسنة ١٩٦٩/ ١٩٧٠ وكانت نتيجته مكملة في الدور الاول وحاز على الدرجات المدرجة في ظهرها وبناء على طلبه زودناه بهذه الوثيقة .

١ ـ قبل بموجب شهادة النقل المرقمة ٤١٢٤ والمؤرخة ٢٢ / ٩ / ١٩٦٩ الصادرة من مدرسة ثانوية عجيب الفنون والثقافة الاهلية (القسم الصباحي) في لواء بغداد

٢ ـ الوثائق التي زود بها سابقاً .

الجهة المعنونة اليها الوثيقة	رقمها	تاريخها	نوع الوثيقة
ضابط تجنيد الكرادة الشرقية الاولى	٢٠٥	٢٦/١٠/١٩٦٩	اعدادية

الرابع العام ٦٨/٦٩ بسبب الميليات

٣ ـ الصفوف التى رسب فيها وعدد سنوات الرسوب وسبب الرسوب (المرض او غيره) .
٤ ـ الدروس التى أكمل فيها . الرياضيات والمحاسبة
٥ ـ سلوكه وانتظام دوامه . جيدان
٦ ـ تاريخ تركه المدرسة . لا يزال مرتبطا بهذه المدرسة
٧ ـ هل زود بشهادة نقل . كل عدا هذه الوثيقة

طابع

كاتب المدرسة
سعاد عقيرب

مدير المدرسة

رقم هوية الاحتفاظ بالجنسية العراقية : ١٤٢٣ في ٢٨/١٠/١٩٦٤

الموضوع	الصف الرابع العام		الصف الخامس		الصف السادس الوزاري	
	الدرجة كتابة	الدرجة رقما	الدرجة كتابة	الدرجة رقما	الدرجة كتابة	الدرجة رقما

(بسم الله الرحمن الرحيم)

[illegible] مدرسة
[illegible] الاهليـــة

الرقم: ش/ / ٦٩
التاريخ: / / ١٩٦٩

دائرة تجنيد / [illegible] الاولى

بعـــد التحيـــة.

نؤيد لكم بان الوثيقة المرقمـــة ش/ [illegible] والمؤرخـــة ٢٦ / ١٠ / ١٩٦٩ المرفقـــة طيا والتي تعود الى ([illegible]) صادرة مـــن ادارة هذه المدرسة، يرجى العلم.

هذا وتفضلوا بقبول فائق الاحترام.

المدير

وزارة التـــربية
العـــراقية
« وثيقة الدراسة الثانوية »

رقم ٠٠٠٠٥٢

مديرية مدرسة
اعدادية شماش الاهلية

العدد / ش/ ٢٠٥

مدرسة شماش الاعدادية الاهلية
بغداد
علوية الجديدة
تلفون ٩١٦٩٣

[illegible] الرحمن الرحيم

الرقم ش/ ١٤٠/ ٦٩
التاريخ ٢٦/ ١٠/ ١٩٦٩

مديرية التربيـــة والتعليم لمحافظة بغداد / الرصافة

بعد التحية.

نرفق طيا الوثيقتين المرقمتين ش/ ٢٠٥ و ش/ ٢٠٦ والمؤرختين فـــي ٢٦/ ١٠/ ١٩٦٩ العائدتين الى الطالبين جميل فرنك يامين هرون وموريس سليم عزرا شعيا لغرض التصديق.

هـــذا وتفضلوا بقبول فائق الاحترام.

سمحة نسيم
المديرة

[illegible] من مـــدرستنا
[illegible] وحاز على
[illegible] الصباحي)

[illegible] ٦٩/ [illegible] بسبب الغيابات

رقم هوية الاحتفاظ بالجنسية الذاتية: ١٤٢٢ في ٢٨/ ١٠/ ١٩٦٤

(بسم الله الرحمن الرحيم)

[illegible] مدرسة
[illegible] الاهليـــة

الرقم: ش/ / ٦٩
التاريخ: / / ١٩٦٩

دائرة تجنيد / [illegible] الاولى

بعـــد التحيـــة.

نؤيد لكم بان الوثيقة المرقمـــة ش/ [illegible] والمؤرخـــة ٢٦ / ١٠ / ١٩٦٩ المرفقـــة طيا والتي تعود الى (جميل [illegible]) صادرة مـــن ادارة هذه المدرسة، يرجى العلم.

هذا وتفضلوا بقبول فائق الاحترام.

المدير

وزارة التـــربية
العـــراقية
« وثيقة الدراسة الثانوية »

رقم ٠٠٠٠٥٢

مديرية مدرسة
اعدادية شماش الاهلية

العـدد / ش/ ٢٠٥

مدرسة شماش الاعدادية الاهلية
بغداد
علوية الجديدة
تلفون ٩١٦٩٣

بسم الله الرحمن الرحيم

الرقم ش/ ٦٩/١٤٠
التاريخ ١٩٦٩/١٠/٢٦

مديرية التربيـــة والتعليم لمحافظة بغداد / الرصافة

بعد التحية.

نرفق طيا الوثيقتين المرقمتين ش/ ٢٠٥ و ش/ ٢٠٦ والمؤرختين فـــي ١٩٦٩/١٠/٢٦ العائدتين الى الطالبين جميل فرنك يامين هرون وموريس سليم عزرا شعيا لغرض التصديق.

هـــذا وتفضلوا بقبول فائق الاحترام.

سمحة نسيم
المديرة

مدرستنا
وحاز على

[illegible] الفنون [illegible] الصباحي)

[illegible] ٦٩/ بسبب الغيابات

رقم هوية الاحتفاظ بالجنسية الذاتية: ١٤٢٣ في ٢٨/١٠/١٩٦٤

جميل [illegible] يامين
ستوديو المسبح
PHOTO AL-MASBAH

(بسم الله الرحمن الرحيم)

...ية مدرسة

...ش الاهليـــة

الرقم: ش/ / ٦٩

التاريخ :

بعـــد ا...

نوئ...

طيا والتي...

يرجى ال...

هذا...

وزارة التـــربية
العـــراقية
« وثيقة الدراسة الثانوية »

رقم ٠٠٠٠٥٢

مديرية مدرسة

اعدادية شماش الاهلية

العـدد / ش/ ٢٠٥

التاريخ ٢٦ / ١٠ / ١٩٦٩

الرقم الامتحاني —

الى / صادر تحديد الكرادة الشرقية الاولى بغداد

ان جميل زنلا يابي حردن الملصقة صورته اعلاه احد طلاب الصف الرابع العام من مـدرستنا دخل الامتحان — للسنة ١٩٦٩/ ١٩٧٠ وكانت نتيجته — في الدور — وحاز على الدرجات المدرجة في ظهرها وبناء على طلبه زودناه بهذه الوثيقة .

١ ـ قبل بموجب شهادة النقل المرقمة ٤١٢٤ والمؤرخة ٢٢ / ٩ / ١٩٦٩ الصادرة من مدرسة ثانوية جمعية المعلمين الثقافة الاهلية (القسم الصباحي) في لواء بغداد

٢ ـ الوثائق التي زود بها سابقاً .

الجهة المعنونة اليها الوثيقة	رقمها	تاريخها	نوع الوثيقة
/	/	/	/

٣ ـ الصفوف التى رسب فيها وعدد سنوات الرسوب وسبب الرسوب (المرض او غيره) . الرابع العام ٦٨/٦٩ بسبب الغيابات

٤ ـ الدروس التى أكمل فيها .

٥ ـ سلوكه وانتظام دوامه . جيدان

٦ ـ تاريخ تركه المدرسة . لا يزال مرتبطا بهذه المدرسة

٧ ـ هل زود بشهادة نقل . كل هذه الوثيقة فقط

طابع

كاتب المدرسة
سعاد عقيرب

مدير المدرسة

رقم هوية الاحتفاظ بالجنسية الواقعة ١٤٢٢ في ٢٨/١٠/١٩٦٤

جميل زنلا يابي

ستوديو المسبح
PHOTO AL-MASBAH

بسم الله الرحمن الرحيم

الجمهورية العراقية

ثانـوية

جمعية الفنون والثقافة الأهلية

[القسم الصباحي]

ختم وتصديق اللواء

التصوير الشمسي

وزارة التربية

العـدد .....

التـاريخ / / ١٩٦

رقم القيد العـام

الرقم الامتحـاني ٨٣

إلى :

إن الملصقة صورته أعلاه هو احد طلاب الصف في الدور من مدرستنا دخل وحاز على الدرجات

الامتحان للسنة ١٩ ــ ١٩ وكانت نتيجته

المدرجة في ظهرها وبناء على طلبه زودناه بهذه الوثيقة .

١ ــ قبل بموجب شهادة النقل المرقمة والمؤرخة / / ١٩ والصادرة من مدرسة في

٢ ــ الوثائق التي زود بها سابقاً :

الجهة المعنونة إليها الوثيقة	رقمهـا	تاريخهـا	نوع الوثيقة

٣ ــ الصفوف التي رسب فيها . وعدد سنوات الرسوب وسبب الرسوب [المرض أو غيره]

٤ ــ الدروس التي أكمل فيها .

٥ ــ سلوكه وإنتظام دوامه .

٦ ــ تأريخ تركه المـدرسة .

٧ ــ هل زود بوثيقـة نقل .

الجمهورية العراقية ٥٠ فلسا طابع مالي

الجمهورية العراقية ٢٠ فلسا طابع مالي

الشهادات و الامتحانات

تصادق على صحة توقيع مدير المدرسة

وعلى بيانات الوثيقة

التاريخ / / ١٩

العدد

كاتب المدرسة
نوزي رديف العاني

مدير المدرسة
عبد الجبار كاظم العاشور
صبحي احمد العاني

الموضوع	الصف الرابع العلمي		الصف الخامس		الصف السادس الوزاري	
	الدرجة كتابة	الدرجة رقما	الدرجة كتابة	الدرجة رقما	الدرجة كتابة	الدرجة رقما

Photograph cannot be separated for imaging صورة لا يمكن فصلها من أجل تصويرها

وزارة المعارف العراقية

مديرية مدرسة متوسطة فرنك عيني

العدد — ف / ١٤٩٠

التاريخ — ١٥ / ١٠ / ١٩٦٦

بسم الله الرحمن الرحيم

مدرسة شماش الاعدادية الاهلية
بغداد
علوية الجديدة
تلفون ٩١٦٩٣

الرقم ش/٩٢/٩٦٩

التاريخ ٣١/٨/١٩٦٩

الى ثانوية جمعية الفنون والثقافة الاهلية الفردية

لا مانع لدينا من قبول الطالب جميل فرنك يامين في هذه المدرسة في الصف الرابع الاعدادي العام للسنة الدراسية ٦٩/ ١٩٧٠.

هذا وتفضلوا بقبول فائق الاحترام.

شماش
مدرسة
العدد
التاريخ
بغداد

الموضوع	الصف الأول		الصف الثاني		الصف الثالث		الموضوع	إمتحان القبول		الصف الرابع		الصف الخامس الوزاري	
	الدرجة رقماً	الدرجة كتابة	الدرجة رقماً	الدرجة كتابة	الدرجة رقماً	الدرجة كتابة		الدرجة رقماً	الدرجة كتابة	الدرجة رقماً	الدرجة كتابة	الدرجة رقماً	الدرجة كتابة

وزارة المعارف العراقية

مديرية مدرسة متوسطة فنك عيني

العدد — ف / ١٤٩٠

التاريخ — ١٥ / ١٠ / ١٩٦٦

بسم الله الرحمن الرحيم

ثانوية

جمعية الفنون و الثقافة الاهلية النهارية

للبنين

العدد / /

التاريخ ٢ / ١٠ / ١٩٦٦

الى /

ادارة مدرسة متوسطة فنك عيني

لا مانع لدينا من قبول الطالب صيل فرنك

في الصف الثاني في مدرستنا

المدير

ثانوية

جمعية الفنون و الثقافة الاهلية النهارية

الموضوع

الدرجة

رقم

امس الوزاري

الدرجة

كتابة

وزارة المعارف العراقية

مديرية مدرسة متوسطة فرنك عيني

العدد — ف / ١٤٩٠

التاريخ — ١٥ / ١٠ / ١٩٦٦

الرقم الامتحاني

مدرسة فرنك عيني اهلية
متوسطة وابتدائية
بغداد
رقم التلفون ٩١٦٩٣

بسم الله الرحمن الرحيم

الرقم ف/ ٢٤٣ / ٦٦

التاريخ ١٩/١٠/١٩٦٦

مديرية التربية للواء بغداد / الرصافة

بعد التحية .

نرفق طيا شهادة النقل المرقمة ف/ ١٤٩٠ والمؤرخة ١٩/١٠/١٩٦٦ العائدة الى الطالب جميل فرايم يامين هرون للتصديق .

هذا وتفضلوا بقبول فائق الاحترام .

اسحق كوهين

المدير

الموضوع

الدرجة
رقم

الدرجة
كتابة

وزارة المعارف العراقية

مديرية مدرسة متوسطة زنك عيني

العدد — ف / ١٤٩٠

التاريخ — ١٥ / ١٠ / ١٩٦٦

الرقم الامتحاني

الى — ثانوية جمعية الفنون والثقافة الأهلية الكبرى

ان (جميل فرام يامين هرون) الملصقة تصويره اعلاه احد طلاب الصف (الثاني المتوسط) من مدرستنا دخل الامتحان (النهائي) للسنة ١٩٦٥ / ١٩٦٦ وكانت نتيجته (راسب) في الدور (الاول) وحاز على الدرجات المدرجة في ظهرها وبناء على طلبه زودناه بهذه الوثيقة .

١ — قبل بموجب شهادة النقل المرقمة ١٧٠ والمؤرخة ١٤ / ٨ / ١٩٦٤ الصادرة من مدرسة ابتدائية زنك عيني في بغداد

٢ — الوثائق التي زود بها سابقا —

الجهة المعنونة اليها الوثيقة	رقمها	تاريخها	نوع الوثيقة

٣ — الصفوف التي رسب فيها وعدد سنوات الرسوب وسبب الرسوب (المرض او غيره) الاول المتوسط ٦٣/٦٤ الثاني المتوسط ٦٥/٦٦

٤ — الدروس التي اكمل فيها

٥ — سلوكيه وانتظام دوامه

٦ — تاريخ تركه المدرسة ١٩ / ١٠ / ١٩٦٦

رقم هوية عدم الانقطاع ١٤٢٢ / ١٤٧٦ في ٢٨ / ١٠ / ١٩٦٦

مدير المدرسة

كاتب المدرسة

الموضوع

الدرج رقم

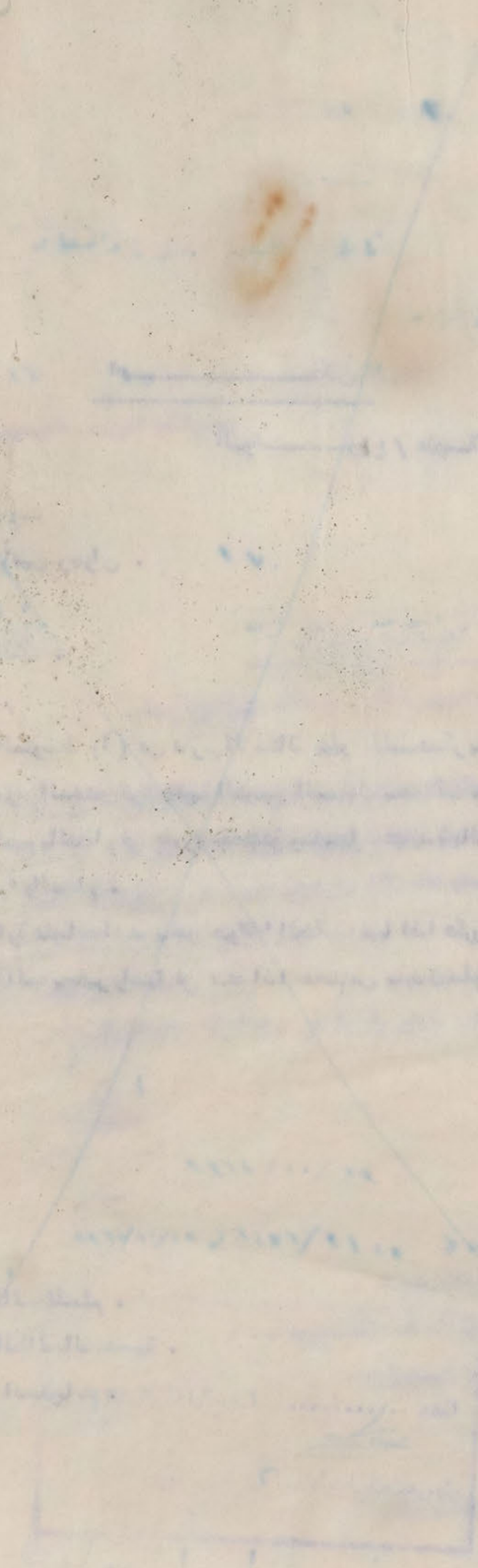

ابتدائيـــــة فرنـــك عينـــــي

الرقم : ف/ ١٧٠ / ٦٣

صف (السادس)

لسنة ١٩٦٢/ ١٩٦٣

درجاتـــه : ـ

مدرسة فرنك عيني
متوسطة وابتدائية
بغداد
رقم التلفون ٩١٦٩٣

الرقم ف/ ٦٤/

التاريخ ١٩٦٤/١١/٢٢

اعـــــلان

الموضوع / عقوبة طلاب

بالنظر لما بدر من موفق نجيب سلمان دلح من الصف الثاني المتوسط (ا) وابراهيم اسحق ابراهيم ملا من الصف الثالث المتوسط وجميل فرنك ياسين هرون من الصف الاول المتوسط (ا) من سوء تصرف في سيارة نقل الطلاب في يوم الثلاثاء الموافق ١٩٦٤/١١/١٧ قررت ادارة المدرسة خصم خمس درجات من معدل سلوك كل منهم .

هذا مع العلم بان الطالب يعتبر راسبا في صفه اذا خصم من درجات سلوكه ٥١٪ فما فوق .

اسحق كوهين
المدير

صورة منه الى :

(١) الى ولي امر الطالب للعلم .
(٢) للحفظ في ملفة الطالب الشخصية .
(٣) للحفظ في ملفة العقوبات .

العدد ..... التاريخ ١٩٦٣/٨/١٧
رئيس ملاحظي الشهادات

صن زيدان احمد الخطيب

مدرسة فرنك عيني
متوسطة وابتدائية
علوية
تلفون ٩١٦٩٣

الرقم ف/ ٦٦/
التاريخ ١٩٦٦/١/٧

اعـــــلان

الموضـــوع / عقوبة طلاب

بالنظر لتأخر الطلاب :ـ

١ـ (اسحق حييم) سليم يامين رجوان .
٢ـ جميل فرنك يامين هرون .
٣ـ سمير هرون حوكي ست الكل .
٤ـ موفق نجيب سلمان دلح .

وهم من الصف الثاني المتوسط (ا) عن درس الاستاذ خليل عسكر بدون سبب فقد قررت ادارة هذه المدرسة بناء على طلب المدرس المختص فرض عقوبة التوبيخ المسجل بحق كل منهم مع خصم عشر درجات من معدل سلوك كل منهم وذلك لاخلالهم بالنظام في ظروف مختلفة ومناسبات عديدة بالرغم من تنبيههم مرارا وتكرارا بوجوب المحافظة على الهدوء والنظام .

هذا وسوف تتخذ الادارة عقوبات اشد بحق هؤلاء الطلاب فيما اذا تكررت مخالفاتهم في المستقبل .

هذا مع العلم بان الطالب يعتبر راسبا في صفه اذا خصم من معدل سلوكه ٥١٪ فما فوق .

اسحق كوهين
المدير

صورة منه :ـ

(١) الى ولي امر الطالب للعلم .
(٢) للحفظ في ملفة الطالب الشخصية .
(٣) للحفظ في ملفة العقوبات .

ابتدائيـــــة فرنـــك عينـــــي

الرقم : ف/ ١٧٠ / ٦٣

التاريـخ : ١١ / ٨ / ١٩٦٣

الرقم الامتحانـــــي : ـ ١٠١٤٧

ادارة مدرســـــة ـ متوسطة فرنك عيني

ان جميل فرايم يامين هرون الملصقة صورتـه اعلاه هو احـد طلاب الصف (السادس) الابتدائي من مدرستنا دخـل الامتحان (العام) للدراسة الابتدائيـة لسنة ١٩٦٢/ ١٩٦٣ وكانت نتيجتـه (ناجح) فـي الدور (الاول) ، وفيما يلي بيان درجاتـه : ـ

الموضوع	الدرجـــــة
اللغـة العربيـة	٦٨
اللغـة الانكليزية	١٠٠
الاجتماعيـــات	٨٨
الرياضيـات	٩٢
العلـــوم	٦١
الواجبـــات	٧٨
المجمـــوع	٤٨٧

المديـــــر

رقم هويـة عدم الاسقاط ١٨٧٢ وتاريخهـــا ٢٩ / ٤ / ١٩٥٢

الأحصـاء والشهـادات
نصادق على صحة توقيع مدير المدرسة
العدد ..... التاريخ ١٧/٨/١٩٦٣
رئيس ملاحظي الشهادات

حسن زيدان احمد الخطيب

...ة فرنك عيني
...توسطة وابتدائية
علوية
تلفون ...٣
الرقم
التاريخ ١٩/١/٧

بالنظر لتأ...
١ـ (اسحق ...
٢ـ جميل فرنك...
٣ـ سمير هرون...
٤ـ موفق نجيب...
وهم من ال...
المدرسة بناء ع...
سلوك كل منهم...
بوجوب المحافظ...
هذا وسو...
هذا مع ال...

صورة منه :ـ
(١) الى...
(٢) للـ...
(٣) للحفظ في ملفة العقوبات .

[illegible]

جون

~~[illegible]~~ اسحق خضوري [illegible]

السنة الدراسية	٦٣-١٩٦٤	الدولة المتوسطة
	٦٤-١٩٦٥	" "
	٦٥-١٩٦٦	الثاني "
	٦٦-١٩٦٧	الثالث "
	٦٧-١٩٦٨	الثالث "
	٦٨-١٩٦٩	الثالث المتوسط
	٦٩-١٩٧٠	الرابع العام

وزارة التـــربية
العـــراقية

« وثيقة الدراسة المتوسطة »

رقم ٥٩٠٠٠٠

مديرية مدرسة
متوسطة فرنك عيني الاهلية

(بسم الله الرحمن الرحيم)

مدرسة فرنك عيني (الاهلية)
متوسطة وابتدائية
بغداد
رقم التلفون ٩١٦٩٣

الرقم ف/ ٢٣٥/ ٦٨
التاريخ ٣١/١٠/١٩٦٨

مديرية التربية للواء بغداد / الرصافة

بعد التحية .

نرفق طيا الوثيقة المرقمة ف/٥٩ والمؤرخة ٣١/١٠/١٩٦٨ العائدة الى جون اسحق خضوري سوفير للتصديق .

هذا وتفضلوا بقبول فائق الاحترام .

المدير

صورة منه الى / ثانوية جمعية الفنون والثقافة الاهلية / كتابكم المؤرخ ٢٧/١٠/٦٨

طابع

المدرسة

بكر كرصيه

رقم صدور عدم الاساءة ١١٥٨/١٦٦٩ في ١٠/٢/١٩٦٥

وزارة التـــربية
العـــراقية

« وثيقة الدراسة المتوسطة »

رقم ٥٩٠٠٠

مديرية مدرسة
متوسطة فرنك عيني الاهلية

العـدد / خ/ ٥٩
التاريخ ٣١ / ١٠ / ١٩٦٨

بسم الله الرحمن الرحيم

ثانوية
جمعية الفنون والثقافة الأهلية
النهارية للبنـــين

العـدد / / ١٩٦
التاريخ / / ١٩٦

إلى /

إدارة مدرسة .....

لا مانع لدينـا من قبول الطـالب .....

في الصف ..... في مدرستنـا .

ثانويـــة
جمعية الفنون والثقافة الاهلية
النهارية
المـــدير
الوثائق والشهادات

طابع

٦ ـ تاريخ تركه المدرسة . ١٩٦٨/١٠/٢٧
٧ ـ هل زود بشهادة نقل .

كاتب المدرسة

مدير المدرسة

رقم صدور كتاب الاستاذ : ١١٥٨/١٦٦٩ في ١٩٦٥/١٠/

وزارة التربية
العراقية

رقم ٠٠٠٠٥٩

« وثيقة الدراسة المتوسطة »

مديرية مدرسة
متوسطة فرنك عيني الاهلية

العدد / ف/ ٥٩
التاريخ ٣١ / ١٠ / ١٩٦٨

الرقم الامتحاني —

الى / ثانوية جمعية الفنون والثقافة الاهلية الاهلية للبنين المتوسط

ان سون اسحق خضوري سوفير الملصقة صورته اعلاه احد طلاب الصف الثالث من مدرستنا دخل الامتحان — للسنة ١٩٦٨/ ١٩٦٩ وكانت نتيجته — في الدور — وحاز على الدرجات المدرجة في ظهرها وبناء على طلبه زودنا بهذه الوثيقة .

١ ـ قبل بموجب شهادة النقل المرقمة ١٧٦ والمؤرخة ١٤ / ٨ / ١٩٦٣ الصادرة من مدرسة ابتدائية فرنك عيني في لواء بغداد

٢ ـ الوثائق التي زود بها سابقاً .

الجهة المعنونة اليها الوثيقة	رقمها	تاريخها	نوع الوثيقة
/	/	/	/

الاول المتوسط ٦٣/٦٤
الثالث المتوسط ٦٦/٦٧
٦٧/٦٨

٣ ـ الصفوف التى رسب فيها وعدد سنوات الرسوب وسبب الرسوب (المرض او غيره) .
٤ ـ الدروس التى أكمل فيها . —
٥ ـ سلوكه وانتظام دوامه .
٦ ـ تاريخ تركه المدرسة . ٢٧/١٠/١٩٦٨
٧ ـ هل زود بشهادة نقل . كلا

طابع

اسحق كوهين

مدير المدرسة

تعاون
~~كاتب المدرسة~~
اسحق كوهين

رقم هوية عدم الاسقاط : ١٦٦٩/١١٥٨ في ١٠/٢/١٩٦٥

انني الطالب ..... من الصف ..... من مدرسة .....

..... اتعهد بالمواظبة على دروسي في المدرسة المذكورة بكل انتظام وباطاعة جميع الاوامر والتعليمات التي تصدرها الادارة لحفظ النظام وباحترام

بسم الله الرحمن الرحيم

مدرسة فرنك عيني
متوسطة وابتدائية
بغداد
رقم التلفون ٩١٦٩٣

الرقم فم/ ٦٨/
التاريخ ١٩٦٨/٥/٢٢

مديرية صحة الطلاب

بعد التحية .

يرجى اجراء الفحص الطبي على الطالب جون اسحق خضوري سوفير احد طلاب الصف الثالث المتوسط لمدرستنا والذي يشترك في الامتحان العام للدراسة المتوسطة وذلك لغرض تأجيل امتحانه بسبب المرض .

المدير

الموضوع	الصف الاول		الصف الثاني		الصف الثالث الوزاري	
	الدرجة رقما	الدرجة كتابة	الدرجة رقما	الدرجة كتابة	الدرجة رقما	الدرجة كتابة

اني الطالب جوني اسحق سوفير ..... من الصف الثالث المتوسط ..... من مدرسة فرنك عيني ..... اتعهد بالمواظبة على دروسي في المدرسة المذكورة بكل انتظام وباطاعة جميع الاوامر والتعليمات التي تصدرها الادارة لحفظ النظام وبأحترام

بسم الله الرحمن الرحيم

مدرسة فرنك عيني
متوسطة وابتدائية
بغداد
رقم التلفون ٩١٦٩٣

الرقم فم/ ٦٨/ ٦
التاريخ ١٩٦٨/٥/٢٢

مديرية صحة الطلاب

بعد التحية .

يرجى اجراء الفحص الطبي على الطالب جون اسحق خضورى سوفير احد طلاب الصف الثالث المتوسط لمدرستنا والذى يشترك في الامتحان العام للدراسة المتوسطة وذلك لغرض تأجيل امتحانه بسبب المرض .

المدير

الموضوع

الموضوع	

اني الطالب ..... من الصف ..... من مدرسة ..... اتعهد بالمواظبة على دروسي في المدرسة المذكورة بكل انتظام وباطاعة جميع الاوامر والتعليمات التي تصدرها الادارة لحفظ النظام وباحترام جميع الاجراءات التي تقررها ادارة المدرسة في الامور التدريسية والانضباطية بدون اى اعتراض كان ولادارة المدرسة ملء الحق بتطبيق العقوبات التي تراها مناسبة بحقي من تنبيه وانذار وطرد موقت وحرمان من الامتحان الفصلي او النهائي او الطرد المؤبد او ما شاكل وذلك عند صدور اية مخالفة مني منفردا او مجتمعا مع غيري من الطلاب .

بغداد في .....

توقيع الطالب

اني ..... قد اطلعت على هذا التعهد الذى وقعه ..... الذى هو تحت ولايتي وليس لي اى اعتراض على اى تدبير او اجراء قد تتخذه ادارة المدرسة بحقه فيما اذا وجدت انه قد اساء السلوك او خالف الاوامر المدرسية مهما كانت .

بغداد في .....

توقيع ولي امر الطالب

ابتدائيـــــة فرنـــك عينـــــي

الرقم : ف/ ١٧٦ / ٦٣

التاريـخ : ١١ / ٨ / ١٩٦٣

مدرسة فرنك عيني
متوسطة وابتدائية
بغداد
رقم التلفون ٩١٦٩٣

الرقم ف/ ٦٤/

التاريخ ١٩٦٤/١١/٨

اعـــــلان

الموضوع / عقوبة طالب

نظرا لأهمال الطالب عزرا (جوني) اسحق خضوري سوفير وهو من الصف الاول المتوسط (ا) بأداء الواجب، ونظرا لتكرر ذلك مرارا فقد قررت ادارة المدرسة خصم خمس درجات من درجات سلوكه .

هذا مع العلم بان الطالب يعتبر راسبا في صفه اذا خصم من درجات سلوكه ٥١٪ فما فوق .

اسحق كوهين
المدير

صورة منه :

(١) الى ولي امر الطالب للعلم .
(٢) للحفظ في ملفة الطالب الشخصية .
(٣) للحفظ في ملفة الاعلانات .

الصف (السادس)
ة لسنة ١٩٦٢/ ١٩٦٣
درجاتـــه : -

١٩

الهوم الجديد
١٦٦٩/١٢٥٨
١٩٦٥/٢/١٠

رئيس ملاحظي الشهادات
مدير التربية والتعليم للواء
بغداد الصالحة

حسن زيدان احمد الخطيب

ابتدائيـــــة فرنـــك عينـــــي

الرقم : ف/ ١٧٦ / ٦٣

التاريـخ : ١٤ / ٨ / ١٩٦٣

الرقم الامتحانـــــي : ـ ١٠١٤٣

ادارة مدرســـــة ـ متوسطة فرنك عيني

ان عزرا جوني اسحق خضوري سوفير الملصقـة صورتـه اعلاه هو احـد طلاب الصف (السادس) الابتدائي من مدرستنا دخـل الامتحان (العام) للدراسة الابتدائيـة لسنة ١٩٦٢/ ١٩٦٣ وكانت نتيجتـه (ناجح) فـي الدور (الاول) ، وفيما يلي بيان درجاتـه : ـ

الموضوع	الدرجـــــة
اللغـة العربيـة	٧٨
اللغـة الانكليزية	٩٤
الاجتماعيـــات	٧٢
الرياضيـات	٨٧
العلـــوم	٧٣
الواجبـــات	٥٦
المجمـــوع	٤٦٠

المديـــــر

رقم هويـة عدم الاسقاط ٢٢٩٧ وتاريخهـــا ١٤ / ٨ / ١٩٥٢

الأحصـاء والشهـادات
نصادق على صحة توقيع مدير المدرسة
العدد ...../..... التاريخ ١٧/ ٨/ ١٩٦٣
رئيس ملاحظي الشهادات ك مدير التربية والتعليم للواء
بغداد الاصالة

حسن زيدان احمد الخطيب

الهوم الجديد
١٦٦٩/ ١٨٥٨
١٠/ ٢/ ١٩٦٥

جاك خضوري يوسفادي

السنة الدراسية ٦٧ - ١٩٦٨ الاول المتوسط "

٦٨ - ١٩٦٩ الثاني "

٦٩ - ١٩٧٠ الثالث "

وزارة التـــربية
العـــراقية

رقم ٠٠٠١٢٧

« وثيقة الدراسة المتوسطة »

مديرية مدرسة
متوسطة فرنك عيني الاهلية

العـدد / .....
التاريخ / / ١٩

الرقم الامتحاني .....

الى /

ان _____ الملصقة صورته اعلاه احد طلاب الصف _____ من مـدرستنا دخل الامتحان _____ السنة ١٩/ ١٩ وكانت نتيجته _____ في الدور _____ وحاز على الدرجات المدرجة في ظهرها وبناء على طلبه زودنا بهذه الوثيقة .

١ ـ قبل بموجب شهادة النقل المرقمة _____ والمؤرخة / / ١٩ الصادرة من مدرسة _____ في _____

٢ ـ الوثائق التي زود بها سابقاً .

الجهة المعنونة اليها الوثيقة	رقمها	تاريخها	نوع الوثيقة

٣ ـ الصفوف التى رسب فيها وعدد سنوات الرسوب وسبب الرسوب (المرض او غيره) .
٤ ـ الدروس التى أكمل فيها .
٥ ـ سلوكه وانتظام دوامه .
٦ ـ تاريخ تركه المدرسة .
٧ ـ هل زود بشهادة نقل .

كاتب المدرسة

مدير المدرسة

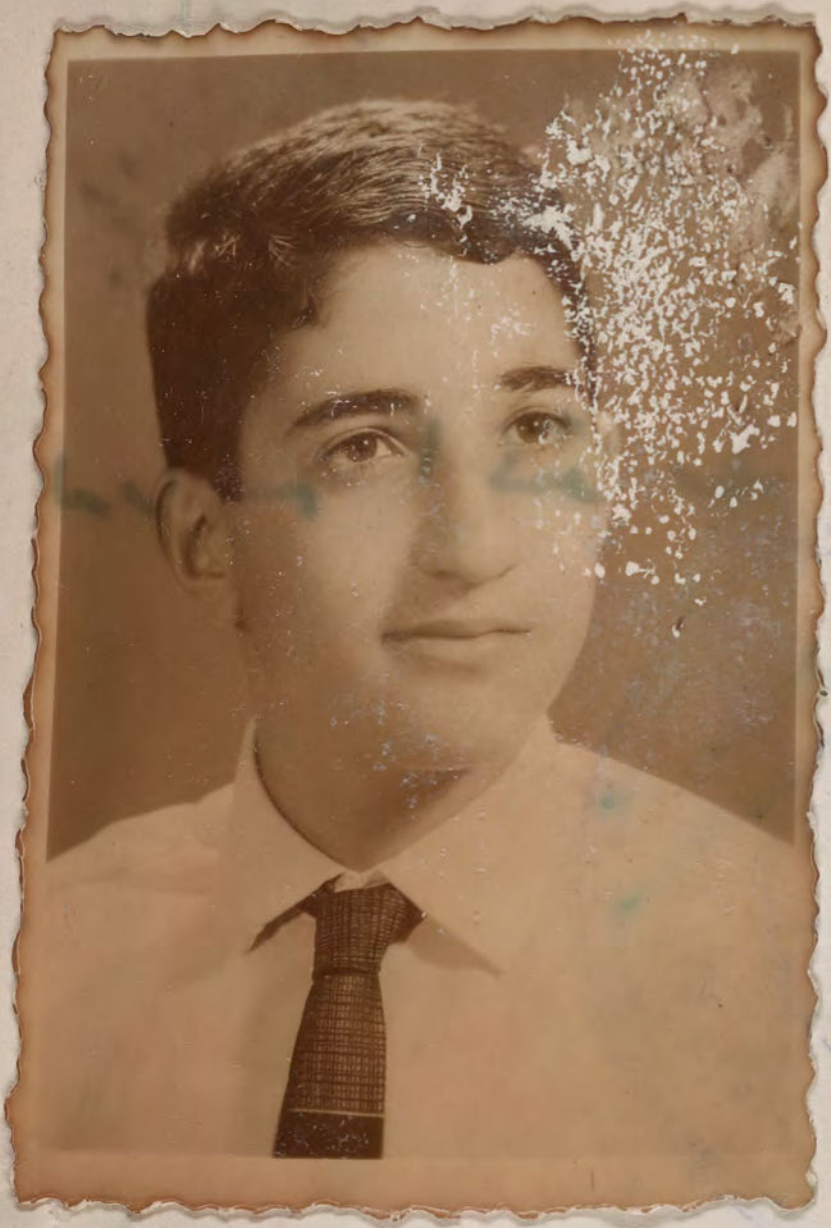

وزارة التـــربية
العـــراقية

رقم ٠٠٠١٢٧

« وثيقة الدراسة المتوسطة »

مديرية مدرسة
متوسطة فرنك عيني الاهلية

التصوير الشمسي
×

العـدد / ١٢٧
التاريخ / / ١٩

الرقم الامتحاني ١١٧٠١

الى / ادارة مدرسة اعدادية شماس الاهلية

ان جاك حضوري بوستادي الملصقة صورته اعلاه احد طلاب الصف الثالث المتوسط من مدرستنا دخل الامتحان العام للسنة ١٩٦٩/ ١٩٧٠ وكانت نتيجته ناجح في الدور الاول وحاز على الدرجات المدرجة في ظهرها وبناء على طلبه زودنا بهذه الوثيقة .

١ ـ قبل بموجب شهادة النقل المرقمة ١٥٠ والمؤرخة ٢٩/ ٨/ ١٩٦٧ الصادرة من مدرسة ابتدائية فرنك عيني في بغداد

٢ ـ الوثائق التي زود بها سابقاً .

الجهة المعنونة اليها الوثيقة	رقمها	تاريخها	نوع الوثيقة
لم يزود			

٣ ـ الصفوف التى رسب فيها وعدد سنوات الرسوب وسبب الرسوب (المرض او غيره) . لم يرسب
٤ ـ الدروس التى أكمل فيها . —
٥ ـ سلوكه وانتظام دوامه . جيدان
٦ ـ تاريخ تركه المدرسة . ١/ ٨/ ١٩٧٠
٧ ـ هل زود بشهادة نقل . كلا لم يزود

طابع

كاتب المدرسة — مدير المدرسة

رقم هوية الاحتفاظ بالجنسية العراقية ١٩٢/ ١٩٣ وتاريخها ١٦/ ٩/ ١٩٦٤

الموضوع	الصف الاول		الصف الثاني		الصف الثالث الوزاري	
	الدرجة رقما	الدرجة كتابة	الدرجة رقما	الدرجة كتابة	الدرجة رقما	الدرجة كتابة

(٤)

عنوان الطالب للسنة الدراسية ٦٨/ ١٩٦٩

اسم الطالب : جاك خضوري دبي

مدرسة فرنك عيني
متوسطة وابتدائية
بغداد
رقم التلفون ٩١٦٩٣

الرقم ف/ ٧٠
التاريخ ١٩٧٠/٤/١٥

سباع

اعلان

الموضوع / عقوبة طالب

بالنظر لسوء تصرف الطالب جاك خضوري دبي وهو من الصف الثالث المتوسط في درس الفيزياء في يوم الاثنين الموافق ١٣/ ٤/ ١٩٧٠ قررت ادارة المدرسة بناء على طلب المدرس المختص فرض عقوبة التوبيخ بحق الطالب المذكور مع خصم عشرة درجات من معدل سلوكه .

المدير
اسحق كوهين

صورة منه الى /
١) ولي امر الطالب للعلم .
٢) للحفظ في ملفة الطالب الشخصية .
٣) للحفظ في ملفة الاعلانات .

الموضوع	الصف الاول		الصف الثاني		الصف الثالث الوزاري	
	الدرجة رقما	الدرجة كتابة	الدرجة رقما	الدرجة كتابة	الدرجة رقما	الدرجة كتابة
			[illegible]	[illegible]	٥٥	[illegible]
			[illegible]	[illegible]	٦٩	[illegible]
			[illegible]	[illegible]	٧٤	[illegible]
			[illegible]	[illegible]	٩٠	[illegible]
			[illegible]	[illegible]	٧٩	[illegible]
			[illegible]	[illegible]	٦٠	[illegible]
			[illegible]	[illegible]	٤٢٠	[illegible]

الموضوع	الصف الاول		الصف الثاني		الصف الثالث الوزاري	
	الدرجة كتابة	الدرجة رقما	الدرجة كتابة	الدرجة رقما	الدرجة كتابة	الدرجة رقما

عنوان الطالب السنة الدراسية ٦٨/ ١٩٦٩

اســـــــم الطالب : جاك خضوري دبي

مدرسة فرنك عبني
متوسطة وابتدائية
بغداد
رقم التلفون ٩١٦٩٣

الرقم ف م / ٢٠
التاريخ ١٩٧٠/٤/١٥

اعـــــلان

الموضوع / عقوبة طالب

بالنظر لسوء تصرف الطالب جاك خضوري دبي وهو من الصف الثالث المتوسط في درس الفيزياء في يوم الاثنين الموافق ١٣/٤/١٩٧٠ قررت ادارة المدرسة بناء على طلب المدرس المختص فرض عقوبة التوبيخ بحق الطالب المذكور مع خصم عشرة درجات من معدل سلوكه .

المدير
اسحق كوهين

صورة منه الى /
١) ولي امر الطالب للعلم .
٢) للحفظ في ملفة الطالب الشخصية .
٣) للحفظ في ملفة الاعلانات .

نرسو
Nerso
BAGHDAD

(٤)

عنوان الطالب السنة الدراسية ٦٨/ ١٩٦٦

اســـــــــم الطالب : جاك حضوريديا

سنة تولد الطالب واسم والدته : ١٩٥٥ - [illegible] يعقوب

مسقط رأس الطالب : بغداد

عنوان المسكن : ٢٦/٥/٢

تلفون المســـكن : ــــــــ

اسم وعنوان محل اشتغال ولي امر الطالب : محل حضوري دبي شارع الباع

مهنة ولي امر الطالب : تاجر يشتغل : ✓ ام عاطل :

تلفون المحل : ــــــــ

رقم هوية عدم الاسقاط : ١٩٢/١٩٢

تاريخ هوية عدم الاسقاط : ١٢/٩/٦٤

اسم مدرسة كان فيها الطالب: مرتك عينا

رقم دفتر النفوس : ١١٢٩٧

تاريخ دفتر النفوس : ٦١/١١/٢٥

الموضوع

Nerso
BAGHDAD

ابتدائيـــة فرنك عينـــي

الرقم : ف / ١٥٠ / ٦٧

التاريخ : ٢٩ / ٨ / ١٩٦٧

الرقم الامتحانـي : — ١٥٥٨٩

ادارة مدرســـة : متوسطة فرنك عيني

ان جاك خضوري يوسف دي الملصقة صورته اعلاه هو احد طلاب الصف السادس الابتدائي من مدرستنا دخل الامتحان العام للدراسة الابتدائية لسنة ١٩٦٦ / ١٩٦٧ وكانت نتيجته ناجح في الدور (الاول) وفيما يلي بيان درجاته .

الموضـــوع	الدرجـــة
اللغـة العربيـة	٩٧ سبع وتسعون
اللغـة الانكليزيـة	١٠٠ مائة
الاجتماعيـات	٦٩ تسع وستون
الرياضيـات	٦٢ اثنان وستون
العلـوم	٥٠ خمسون
التربيـة الوطنيـة	٧٦ ست وسبعون
المجمـوع	٤٥٤ اربعمائة واربع وخمسون

المديـــر

رقم هويـة عدم الاسقاط : ١٩٢ / ١٩٢

تاريخ هوية عدم الاسقاط : ١٦ / ٩ / ١٩٦٤

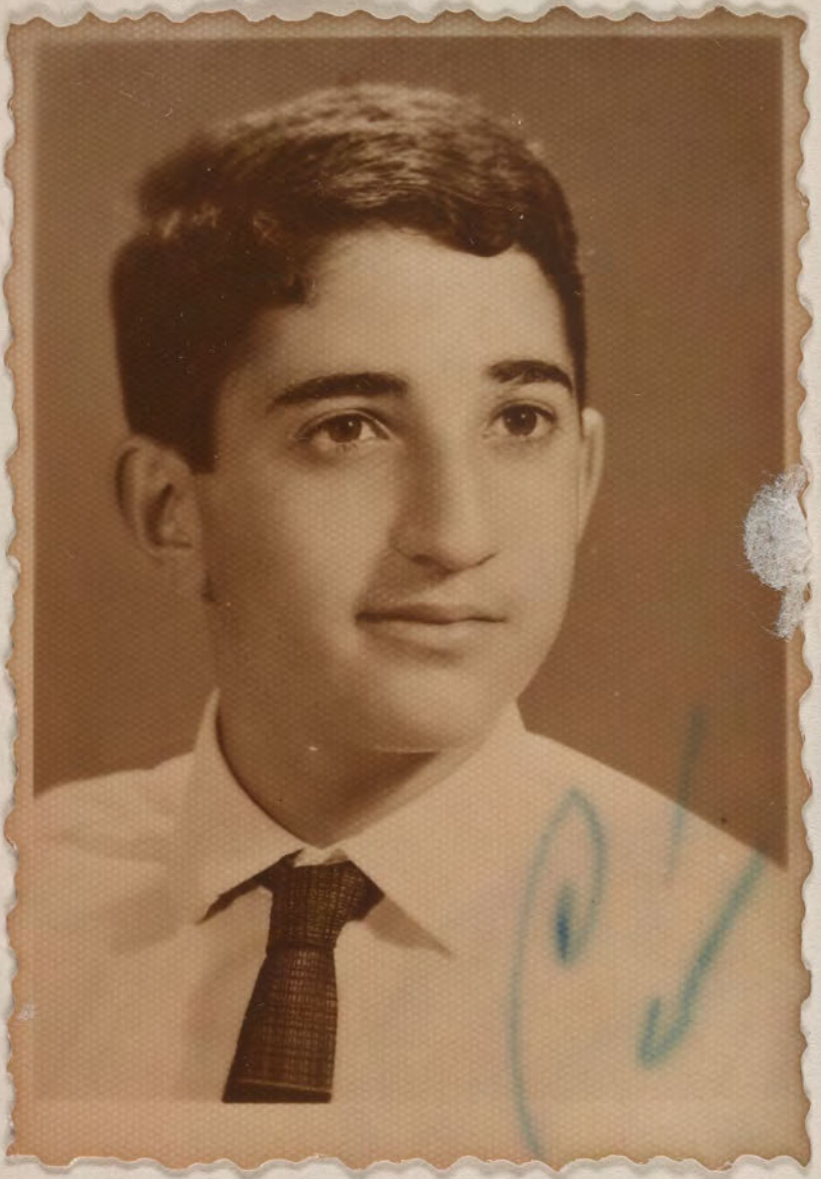

حالة مضوريه دنيه

جويز حاخام داود حاخام يعقوب

٥٨ - ٥٩	الاول المتوسط ب
٥٩ - ٦٠	"
٦٠ - ٦١	"
٦١ - ٦٢	الثاني "
٦٢ - ٦٣	" "
٦٣ - ٦٤	الثالث "
٦٤ - ٦٥	الرابع الاعدادي التجاري

السرتفكا مايس ١٩٦٧ المستثنون ٤٠ الترتيب ١٨

الدراسة المتوسطة حزيران ١٩٦٤ " ٦٢ " ٥٦

٣ ٢ ١٠ / ٣ ١٩٤٢

وزارة المعارف العراقيـــــة

مديرية مدرســـة : [illegible]

العدد ـ ف/١١٣٦

التاريخ ١٤ / ٦ / ١٩٦٤

الرقـم الا[illegible]

ان [illegible]

من مدرستنا د[illegible]

في الدور ([illegible]

بهذه الوثيقـ[illegible]

١ ـ قبل بموجب[illegible]

الصادرة م[illegible]

٢ ـ الوثائق الت[illegible]

الجهة المعنونـ[illegible]

٣ ـ الصفوف الت[illegible]

٤ ـ الدروس ال[illegible]

٥ ـ سلوكـه وا[illegible]

٦ ـ تاريـخ تر[illegible]

كاتب المدرسـة

وزارة المعارف العراقية

مديرية مدرسة : _____

العدد – _____

التاريخ ١٩٦ / /

الرقم الامتحاني _____

الى – _____

ان _____ الملصقة تصويره اعلاه هو احد
من مدرستنا داخل الامتحان ( ) للسنة ١٩ /
في الدور ( ) وحاز على الدرجات المدرجة في ظهر
بهذه الوثيقة .

١ – قبل بموجب شهادة النقل المرقمة والمؤرخة
الصادرة من مدرسة في

٢ – الوثائق التي زود بها سابقا .
الجهة المعنونة اليها الوثيقة رقمها تاريخ

٣ – الصفوف التي رسب فيها وعدد سنوات الرسوب وسبب الرسوب

٤ – الدروس التي اكمل فيها .

٥ – سلوكه وانتظامه دوامه .

٦ – تاريخ تركه المدرسة .

كاتب المدرسة

UNIVERSITY OF CAMBRIDGE LOCAL EXAMINATIONS SYNDICATE

LCE

In the Lower Certificate *English examination the candidate named below gained the result shown.*

JOYCE HAKHAM DAVID

The symbols showing the standards attained in the individual tests are explained overleaf.

Index-number 223022

Date of Examination JUNE 1963

Place of Examination BAGHDAD

LAWSON PARAGON

RESULT IN EACH TEST				RESULT IN THE WHOLE EXAMINATION
Translation from and into English	English Composition and Language	Oral Tests	Prescribed Books	
N	F	C	C	R

(See below)

S = Gained a Certificate.
R = Failed to gain a Certificate.
EO = Failed in Oral Tests only. *(See overleaf.)*
X = Absent from part of the Examination.
N = Absent from the whole of the Examination.

وزارة المعارف العراقيـــــة

مديرية مدرســـة : متوسطة زرزيتي

العدد ـ ف/١٤٣٦

التاريخ ١٤ / ٦ / ١٩٦٤

الرقم الامتحانـــي ٥٢٢٩

الى ـ ادارة مدرسة اعدادية ستاشي

ان جويزها خام داود خام العتوم الملصقة تصويره اعلاه هو احد طلاب الصف (الثالث المتوسط)

من مدرستنا دخل الامتحان (العام) للسنة ١٩٦٣ / ١٩٦٤ وكانت نتيجته (٪)

في الدور (الاول) وحاز على الدرجات المدرجة في ظهرها وبناء على طلبه زودناه

بهذه الوثيقـــــة .

١ ـ قبل بموجب شهادة النقل المرقمة ٢٢٩ والمؤرخة ١٤ / ١٠ / ١٩٥٨

الصادرة من مدرسة ابدائية ... في ...

٢ ـ الوثائق التي زود بهـــا سابقـــا .

الجهة المعنونة اليها الوثيقة	رقمهـــا	تاريخهـــا	نوع الوثيقة

٣ ـ الصفوف التي رسب فيها وعدد سنوات الرسوب وسبب الرسوب (المرض او غيره)

٤ ـ الدروس التي اكمل فيهـــا .

٥ ـ سلوكه وانتظام دوامـــه .

٦ ـ تاريخ تركه المدرســـة . تموز ١٩٦٤

رقم هوية عدم الاسقاط ١٢٥ في ٦/٢/١٩٥٢

الجمهورية العراقية ٥٠ طابع مالي فلسا

كاتب المدرسة

مدير المدرسة

الشهادات والاحصاء

نصادق على صحة توقيع مدير المدرسة ومحتويات الوثيقة

العدد ٢٢٩٦ التاريخ ٢ - ١٠ - ١٩٦٤

الموظف المسؤول مدير تربية لواء بغداد الرصافة

الشهادات والاحصاء

نصادق على صحة توقيع مدير المدرسة ومحتويات الوثيقة

العدد ..... التاريخ ... - ... - ١٩

الموظف المسؤول مدير تربية لواء بغداد الرصافة

The notification of result, which is issued to every candidate, is not a Certificate. Successful candidates receive, in addition, a Certificate recording the tests in which they have passed.

No reliance should be placed on the accuracy of the result slip should there be any alteration or erasure or tear in it.

The result in each test is shown by one of the following symbols:
A (*Very Good*), B (*Good*), C (*Pass*), F (*Fail*), N (*Did not take the test*).

Candidates whose result in the whole examination is shown as EO can take the oral tests alone, on one occasion, not more than 14 months after the date of the examination shown on the front of this notification. They must offer Dictation, Reading and Conversation and present this notification to the Local Secretary when making their entry. If successful in the oral tests they will be awarded a Certificate.

RESULTS OF THE EXAMINATION FOR THE LOWER CERTIFICATE IN ENGLISH.

J U N E, 1963.

NAME	RESULT
IBRAHIM J DALY	N
ALBERT SALMAN SLEEMAN	R
ELIS IBRAHIM DALLAL	R
ELIAS IBRAHIM SALEH	N
KHEDHER SELIM BASSOON	R
DAVID KEDOURY GABBAY	R
DAVID G. ATRAGHJI	R
RONY YAHOUDA SOFFER	R
RONY HAYAWI RASHTY	R
SHAOOL IBRAHIM SALEH	N
SALEH E. SHEENA	R
FOUAD NAJI NOONOO	R
KAMAL E. SHACCOURY	R
MAURICE NAJI PERESS	R
MEIR SHLOMO SOMEIKH	R
NAZAR JACK YAHIA	S
YOUSIF ELIAHOU HAIM SHOHET	R
YOUSIF SELIM SHUKUR	R
DAOUD SALMAN DOORY	R
HENRY SALEH LOYA	S
ODETTE SELIM ISHAYEK	R
JOYCE HAKHAM DAVID	R
SOUAD ELIAS DANNOUNE	R
AZIZA SELIM GABBAY	R
VIVIANE BAKHASH EZRA	R
LAMAN GOURGI BEKHOR	R
LAYLA SHLOMO SOMEIKH	R
LINDA ELIAHOO MASRI	R
LINDA NAIM MASRI	R
LINDA YOUSIF MESSAFFI	R
JEANNETTE SHLOMO SOMEIKH	R
SALWA JAMIL SHEMTOB	N
ASDGHIG ARABIAN	S
MARLENE SARAYDARIAN	N
BERDJOUHIG GHAZARIAN	R
CLARA S. GILLIANA	N
MERLYN GOODSIR	R
RIDHA SADIQ	N
FARID QASIM MUSTAFA	R
AMEERA IBRAHIM SHANSHAL	N
ABDUL RAHMAN AHMAD BABAN	N.

R = failed

6th September, 1963.
IJG.

FRANK INY SCHOOL
INTERMEDIATE & PRIMARY
Baghdad
Telephone No. 91693

مدرسة فرنك عيني
ابتدائية ومتوسطة
بغداد
رقم التلفون ٩١٦٩٣

الرقم .....
التاريخ .....

مدرسة فرنك عيني
متوسطة وابتدائية
علوية الجديدة - بغداد
تلفون : ٩١٦٩٣

الرقم ف/ ٦٣/
التاريخ ١٩٦٣/١/٣

اعـــــلان

م/ عقوبـــة

نظرا لمحاولة كل من داود خضوري صالح كباي وجويز حاخام داود وهما من الصف الثاني المتوسط (ب) الغش في درس اللغة الانكليزية في يوم الاربعاء الموافق ١٩٦٣/١/٢ فقد قررت الادارة بناء على طلب المدرس المختص ما يلي

١ـ ان تكون درجة كل منهما في ذلك الدرس صفرا .
٢ـ خصم خمس درجات من معدل سلوك كل منهما .

هذا مع العلم ان الطالب يعتبر راسبا في صفه اذا خصم من درجات سلوكه ٥١ ٪ فما فوق .

اسحق كوهين
المدير بالوكالة

صورة منه الى / ولي امر الطالب للعلم
الملفة الشخصية

الاجتماعيات
الرياضيات

المدير

الشهادات
صادق على صحة توقيع مدير مدرسة
مدير معارف لواء بغداد

مدرسة فرنك عيني
ابتدائية ومتوسطة
بغداد
رقم التلفون ٩١٦٩٣

FRANK INY SCHOOL
INTERMEDIATE & PRIMARY
Baghdad
Telephone No. 91693

No..... الرقم .....
Date..... التاريخ .....

شهادة نقل

الى مديرية مدرسة .....

ان ..... المثبت تصويره (تصويرها) ادناه هو احد طلاب (هى احدى طالبات) الصف ..... من مدرستنا للسنة الدراسية ١٩٥ - ١٩٥ وقد اشترك (اشتركت) في الامتحان العام للسنة المذكوره و فيه وهو حسن (وهى حسنة) الاخلاق والسلوك وبناء على رغبته (رغبتها) في الانتقال الى مدرستكم زودناه (زودناها) بهذه الشهادة وفيما يلي بيان درجاته (درجاتها) :

الاجتماعيات
- الدياتة .....
- اللغة العربية .....
- اللغة الانكليزية .....
- اللغة الافرنسية .....
- الجغرافيا .....
- التاريخ .....
- الواجبات الاخلاقية .....

الرياضيات
- الحساب .....
- الجبر .....
- الهندسه .....
- الصحة والاحياء .....
- الفيزياء .....
- الكيمياء .....
- الاشياء والصحة .....
- الرسم والاشغال اليدوية .....
- الرياضه والنشيد .....

المجموع _____

المدير

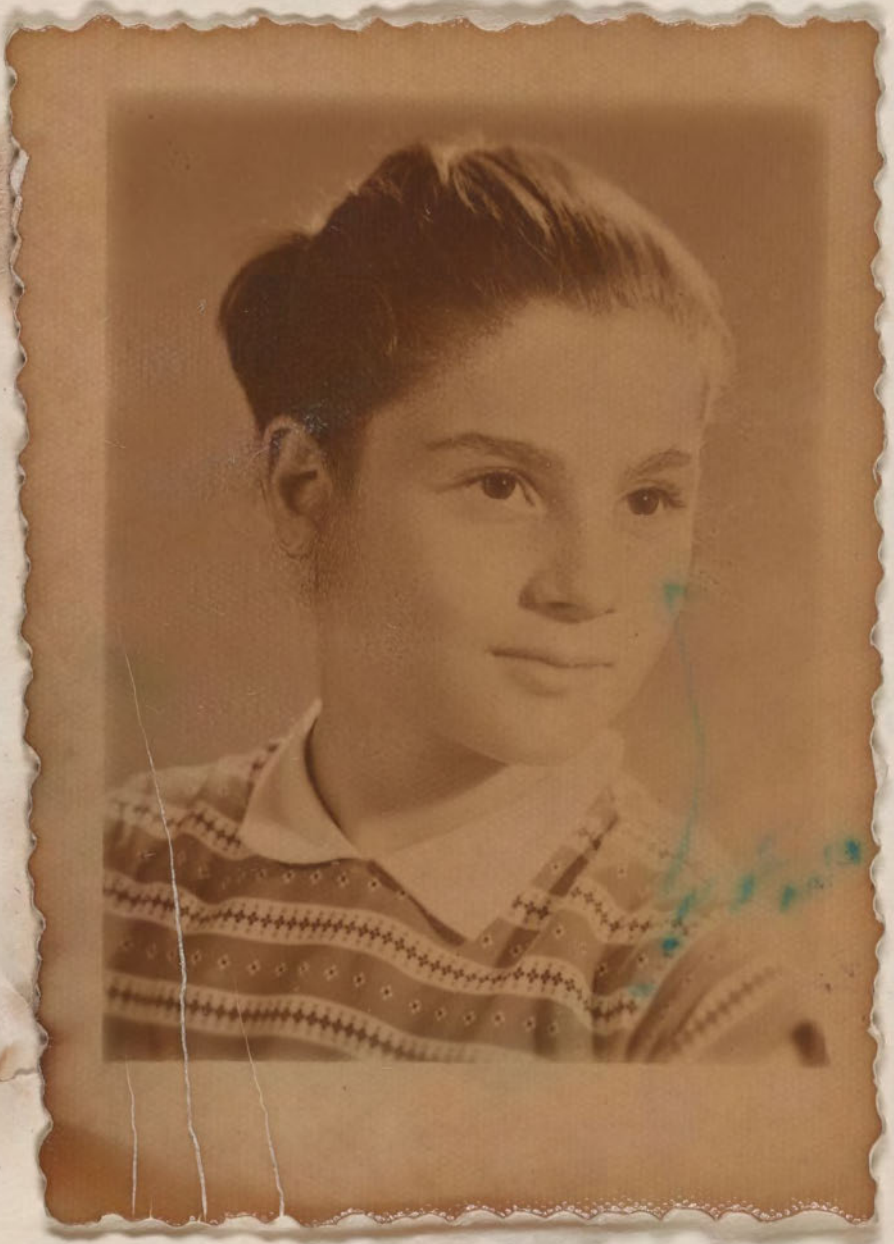

وزارة المعارف العراقيـــة

مديريـة مدرسـة متوسطة فرنك عيني

العـدد ف/ ٦٨١

التاريـخ ١٢ / ٩ / ١٩٦١

الرقم الامتحانـي ٧٥٦٢

الى ـ ادارة مدرسة الاريكيه للبنات

ان جويز ناجي شوع لاوي الملصقة صورته اعلاه هو احد طلاب الصف الثالث المتوسط من مدرستنا دخل الامتحان العام للسنة ١٩٦٠/ ١٩٦١ وكانت نتيجتـه (ناجح) في الدور الاول وحاز على الدرجات المدرجة في ظهرها وبناء على طلبـه زودناه بهذه الوثيقـة .

١ ـ قبل بموجب شهادة النقل المرقمة ٢٧٢ والمؤرخة ٢٧ / ٩ / ١٩٥٧ الصادرة من مدرسة ابتدائية فرنك عيني في بغداد

٢ ـ الوثائق التي زود بها سابقا .

الجهة المعنون اليها الوثيقـة	رقمها	تاريخـها	نوع الوثيقـة

٣ ـ الصفوف التي رسب فيها وعدد سنوات الرسوب وسبب الرسوب (المرض او غير) الثاني المتوسط ٥٨/٥٩

٤ ـ الدروس التي اكمل فيها .

٥ ـ سلوكه وانتظام دوامـه .

٦ ـ تاريخ تركـه المدرسة . ١٢ / ٩ / ٩٦١

هوية ١١٢٠ في ١١ / ٢ / ١٩٥٢

كاتب المدرسة معاون

مدير المدرسة بالوكالة

FRANK INY SCHOOL
INTERMEDIATE & PRIMARY
Baghdad
Telephone No. 91693

مدرسة فرنك عيني
ابتدائية ومتوسطة
بغداد
رقم التلفون ٩١٦٩٣

No.....
Date.....

شهادة نقل

الرقم ف/٢٧٢/٥٧
التاريخ ٢٧/٩/١٩٥٧

الى مديرية مدرسة فرنك عيني المتوسطة

ان الطالبة جويز ناجي شوع لاوي المثبت تصويره (تصويرها) ادناه هو احد طلاب (هي احدى طالبات) الصف السادس الابتدائي من مدرستنا للسنة الدراسية ١٩٥٦ - ١٩٥٧ وقد اشترك (اشتركت) في الامتحان العام للسنة المذكوره و نجحت فيه وهو حسن (وهي حسنة) الاخلاق والسلوك وبناء على رغبته (رغبتها) في الانتقال الى مدرستكم زودناه (زودناها) بهذه الشهادة وفيما يلي بيان درجاته (درجاتها) :

الديانة	
اللغة العربية	٧٥ خمس وسبعون
اللغة الانكليزية	٨٥ خمس وثمانون
اللغة الافرنسية	
الاجتماعيات: الجغرافيا	
التاريخ	٥٠ خمسون
الواجبات الاخلاقية	والدين ٧١ واحد وسبعون
الرياضيات: الحساب	والقياسات ٥٨ ثمانية وخمسون
الجبر	
الهندسه	
الصحة والاحياء	
الفيزياء	
الكيمياء	
الاشياء والصحة	٧٥ خمس وسبعون
الرسم والاشغال اليدوية	
الرياضه والنشيد	

المجموع ٤١٤ اربعمائة واربعة عشر
الرقم الامتحاني ٥٥٩٤
هوية عدم الاسقاط ١١٢٠
١٩٥٢/٣/١١
نجاحها في الدور الاول

المدير

الموضوع	الصف الاول	الصف الثاني	الصف الثالث	الموضوع	امتحان القبول	الصف الرابع	الصف الخامس الوزاري
				العربية	٥٢		
				الانكليزية	٩٩		
				الاجتماعيات	٥٧		
				الرياضيات	٧٤		
				الطبيعيات	٥٢		
				المحسوب	٢٢٥		

Photograph cannot be separated for imaging صورة لا يمكن فصلها من أجل تصويرها

NEW YORK PUBLIC LIBRARY
817410

الموضوع	الصف الاول	الصف الثاني	الصف الثالث
الدين			
اللغة العربية			
اللغة الانكليزية			
اللغة الافرنسية			
الجغرافيا			
التاريخ			
الواجبات الاخلاقية			
الحساب			
الجبر			
الهندسة			
الصحة والاحياء			
الفيزياء			
الكيمياء			
الاشياء والصحة			
الرسم والاشغال اليدوية			
الرياضة والنشيد			

الموضوع	امتحان القبول	الصف الرابع	الصف الخامس الوزاري
الدين	٩٢		
اللغة العربية	٩٩		
اللغة الانكليزية	٧٤		
اللغة الافرنسية	٥٥		
الجغرافيا	٢٢٥		
التاريخ			
الواجبات الاخلاقية			
الحساب			
الجبر			
الهندسة			
الصحة والاحياء			
الفيزياء			
الكيمياء			
الاشياء والصحة			
الرسم والاشغال اليدوية			
الرياضة والنشيد			

FRANK INY SCHOOL
INTERMEDIATE & PRIMARY
Baghdad
Telephone No. 91693

مدرسة فرنك عيني
ابتدائية ومتوسطة
بغداد
رقم التلفون ٩١٦٩٣

No.....
Date.....

شهادة نقل

الرقم ٥٧/٢٧٤
التاريخ ٢٧/٩/١٩٥٧

الى مديرية مدرسة فرنك عيني المتوسطة

ان الطالبة مهين ناصيف يوسف لدى..... المثبت تصويره (تصويرها) ادناه هو احد طلاب (هي احدى طالبات) الصف الخامس الابتدائي..... من مدرستنا للسنة الدراسية ١٩٥٦-١٩٥٧ وقد اشترك (اشتركت) في الامتحان العام للسنة المذكوره و نجح فيه وهو حسن (وهي حسنة) الاخلاق والسلوك وبناءً على رغبته (رغبتها) في الانتقال الى مدرستكم زودناه (زودناها) بهذه الشهادة وفيما يلي بيان درجاته (درجاتها) :

الدينانة		
اللغة العربية	٧٥	خمس وسبعون
اللغة الانكليزية	٨٥	خمس وثمانون
اللغة الافرنسية		
الجغرافيا		
التاريخ	٥٠	خمسون
الواجبات الاخلاقية	٧١	واحد وسبعون
الحساب	٥٨	ثمان وخمسون
الجبر		
الهندسه		
الصحة والاحياء		
الفيزياء		
الكيمياء		
الاشياء والصحة	٧٥	خمس وسبعون
الرسم والاشغال اليدوية		
الرياضه والنشيد		

الاجتماعيات
الرياضيات

المجموع ٤١٤ اربعمائة واربعة عشر

الرقم الخاص ٥٥٩٤

١١٢٠
١٩٥٧/٢/١١
تاريخ عدم الاسفاط

نجاحها في الدور الاول

FRANK INY SCHOOL * BAGHDAD
مدرسة فرنك عيني * بغداد
٥٠ فلسا

عبد الله كوبدبا
المدير

Photograph cannot be separated for imaging صورة لا يمكن فصلها من أجل تصويرها

مدرسة عادل الأهلية
العلوية - بغداد
التلفون - ٤٣٠١
المديرة - ٣٣٠٥

العدد ٢٧٥
التاريخ ٢٧/٥/٥٥

مدرسة فرنك عيني

ان جويس ناجي لاوي كانت احد طالبات الصف الخامس لابنه اني من هذه المدرسة للسنة الدراسية ٥٤/٥٥ وقد اشتركت في الامتحانات النهائية ونجحت الى الصف السادس.

اخلاقها جيدة

تصادق على صحة توقيع مدير المدرسة
مدير حارف لواء بغداد

وزارة المعارف العراقية
مديرية مدرسة : _____
العدد _
التاريخ ١٦ / ٩ / ١٩٦٢

الرق

ان

نتيجتـ
وبنـاء
١ ـ قبل
الصـ
٢ ـ الوث
الجهـة

٣ ـ الصـ
٤ ـ الد
٥ ـ سلوك
٦ ـ تاري

كلتب

مدرسة شمش الاعدادية
بغداد
علوية الجديدة
تلفون ٩١٦٩٣

الرقم ش/٧٨٠/٦٢
التاريخ ١٩٦٢/٩/١٦

مديرية معارف لواء بغداد / الرصافة

نرفق لكم شهادة النقل المرقمة ش/٧٨٠ والمؤرخة ١٩٦٢/٩/١٦ العائدة الى الطالب جميل عزه دنكور للتصديق .

اسحق كوهين
المدير بالوكالة

وزارة المعارف العراقية

مديرية مدرسة : ش/٧٨٠

العدد ـ ش/٧٨٠

التاريخ ١٦/ ٩/ ١٩٦٢

الرقم الامتحاني ـــــــ

الى ـ معهد ابن سيناء

ان جميل عزره حسقيل دنكور الملصقة تصويره اعلاه هو احد طلاب الصف (الرابع الاعدادي العلمي) من مدرستنا دخل الامتحان (النهائي) للسنة ١٩٦١/ ١٩٦٢ وكانت نتيجته (راسب) في الدور (الاول) وحاز على الدرجات المدرجة في ظهرها وبناء على طلبه زودناه بهذه الوثيقة .

١ ـ قبل بموجب شهادة النقل المرقمة ٦٥٤ والمؤرخة ١٢ / ٩ / ١٩٦١ الصادرة من مدرسة متوسطة ذنب عبني في بغداد

٢ ـ الوثائق التي زود بها سابقا .

الجهة المعنونة اليها الوثيقة	رقمها	تاريخها	نوع الوثيقة
ـــ	ـــ	ـــ	ـــ

٣ ـ الصفوف التي رسب فيها وعدد سنوات الرسوب وسبب الرسوب (المرض او غيره) الرابع الاعدادي ٦١-١٩٦٢

٤ ـ الدروس التي اكمل فيها .

٥ ـ سلوكه وانتظام دوامه .

٦ ـ تاريخ تركه المدرسة . ١٦/٩/٦٢

هوية ١٨٩ في ١١/٢/١٩٥٢

كاتب المدرسة

مدير المدرسة بالوكالة

وزارة المعارف العراقية

مديرية مدرسة : اعدادية [illegible] ش/٧٨٠

العدد – ش/٧٨٠

التاريخ ١٦/ ٩/ ١٩٦٢

الرقم الامتحاني –

الى – معهد ابن سيناء

ان جميل عزره حسقيل ذنكور الملصقة تصويره اعلاه هو احد طلاب الصف (الرابع الاعدادي العلمي) من مدرستنا دخل الامتحان (النهائي) للسنة ١٩٦١/ ١٩٦٢ وكانت نتيجته (راسب) في الدور (الاول) وحاز على الدرجات المدرجة في ظهرها وبناء على طلبه زودناه بهذه الوثيقة .

١ – قبل بموجب شهادة النقل المرقمة ٦٥٤ والمؤرخة ١٢ / ٩ / ١٩٦١ الصادرة من مدرسة متوسطة [illegible] في بغداد

٢ – الوثائق التي زود بها سابقا .

الجهة المعنونة اليها الوثيقة	رقمها	تاريخها	نوع الوثيقة

٣ – الصفوف التي رسب فيها وعدد سنوات الرسوب وسبب الرسوب (المرض او غيره) الرابع الاعدادي ٦١-١٩٦٢

٤ – الدروس التي اكمل فيها .

٥ – سلوكه وانتظام دوامه .

٦ – تاريخ تركه المدرسة . ١٦/٩/٦٢

هوية ١٨٩ في ١١/٢/١٩٥٢

كاتب المدرسة

مدير المدرسة بالوكالة

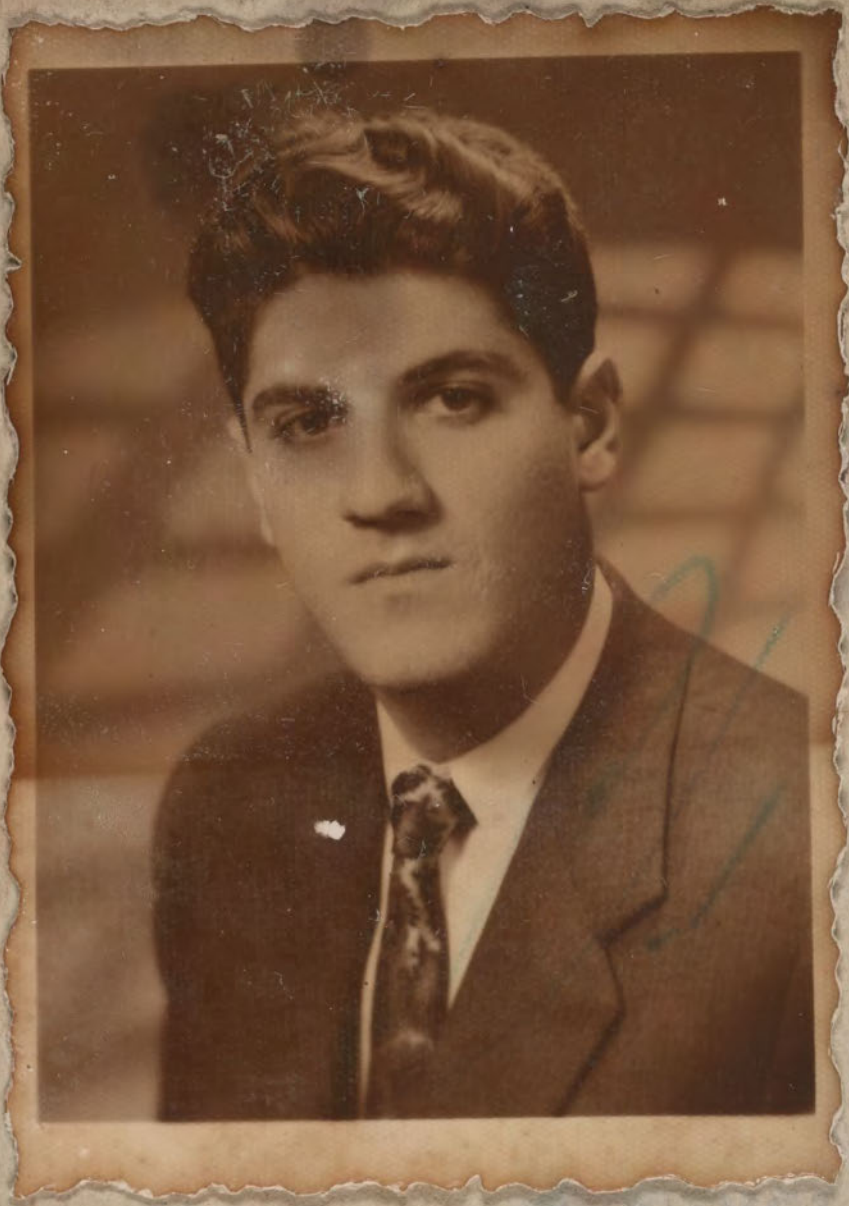

وزارة المعارف العراقيـــة

مديريـة مدرسـة متوسطة فرنك عيني

العـــدد ف/ ٦٥٤

التاريـــخ ١٢/ ٩/ ١٩٦١

الرقم الامتحانـــي ٤٨٠٥

الى ـ ادارة مدرسة اعدادية شماش

ان جميل عزره حسقيل ونكور الملصقة صورتـه اعلاه هو احـد طلاب الصف (الثالث المتوسط) من مدرستنا دخل الامتحان (العام) للسنـة ١٩٦٠/ ١٩٦١ وكانت نتيجتـه (ناجح) في الدور (الاول) وحـاز على الدرجات المدرجـة في ظهرها وبناء على طلبه زودناه بهذه الوثيقـــة .

١ ـ قبل بموجب شهادة النقل المرقمـة ٢٩٤ والمؤرخـة ٥ / ٩ / ١٩٥٦ الصادرة من مدرسـة مناحيم صالح دانيل فـي بغداد

٢ ـ الوثائق التي زود بها سابقا .

الجهة المعنونة اليها الوثيقة	رقمها	تاريخهـا	نوع الوثيقـة

٣ ـ الصفوف التي رسب فيها وعدد سنوات الرسوب وسبب الرسوب الاول المتوسط ١٩٥٧/٥٦ الثاني المتوسط ١٩٥٩/٥٨

٤ ـ الدروس التي اكمل فيها .

٥ ـ سلوكه وانتظام دوامه .

٦ ـ تاريخ تركه المدرسة .

رقم هوية عدم الاسقاط ١٨٩ في ١٩٥٢/٢/١١ ١٢

كاتب المدرسة
اسحق كوهين

مدير المدرسة بالوكالة
اسحق كوهين

الاتحاد والشهادات
تصادق على توقيع مدير المدرسة ومحتوياتها
١٦٠١٢

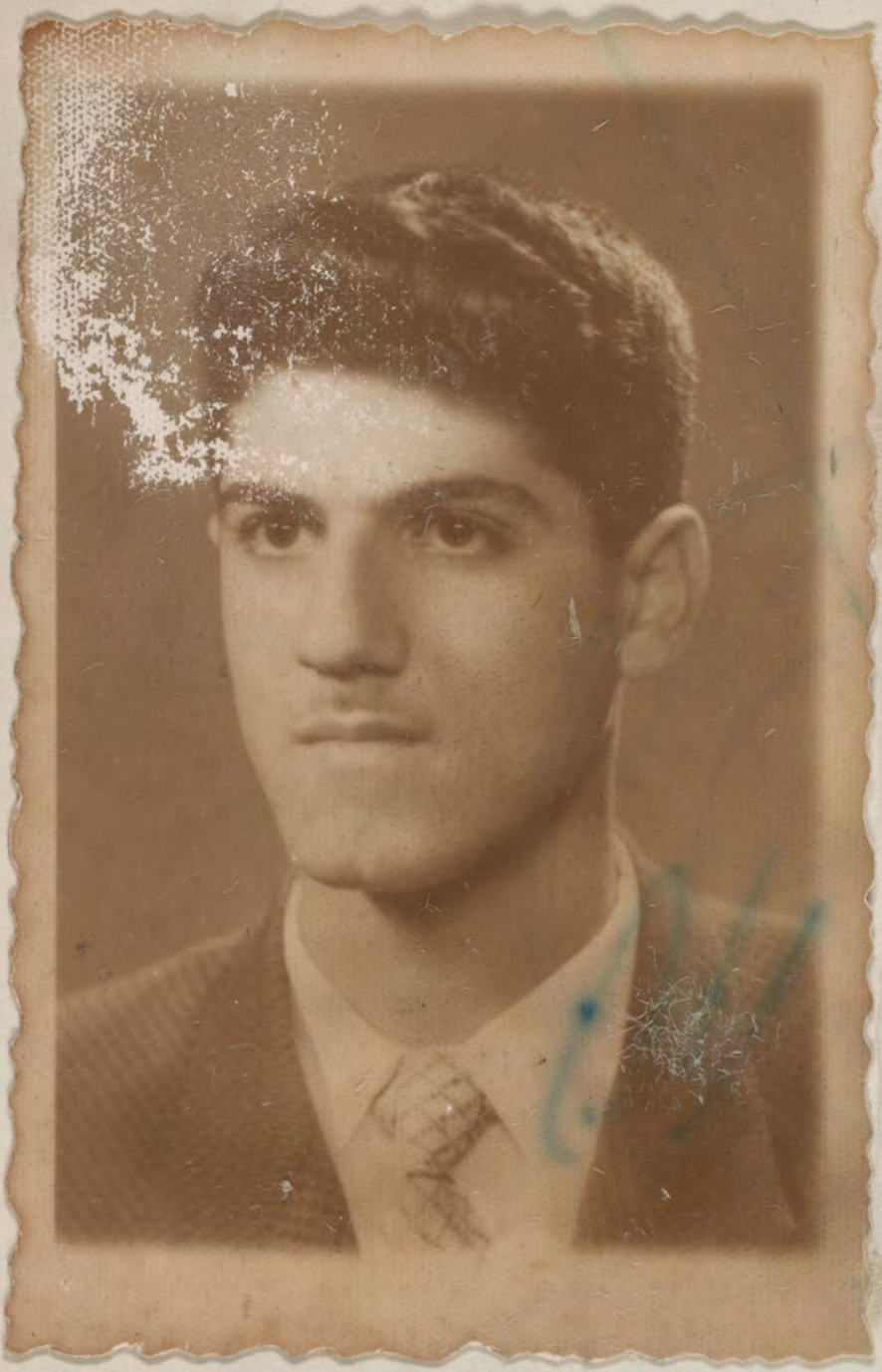

FRANK INY SCHOOL
Intermediate & Primary
New Alwiyah - Baghdad
TELEPHONE No. 91693

مدرسة فرنك عيني
متوسطة وابتدائية
علوية الجديدة - بغداد
تلفون : ٩١٦٩٣

No. .....

الرقم .....
التاريخ ٢٧/٢

مدرسة مسعودة يوسف شمطوب
بغداد
رقم التلفون ٥٣٣٧

العدد ١٥
التاريخ ٦/١٠/٩٥٠

الى ادارة مدرسة البير داود ستاون

ان جميل عزرا دنكور المثبت تصويره اعلاه هو احد طلاب الصف الثاني الابتدائي في هذه المدرسة للسنة الدراسية ٤٩/٥٠ وبنتيجة الامتحانات النهائية لصفه عد راسباً وهو حسن الاخلاق والسيرة وكان يدفع اجرة سنوية قدرها اثنى عشر دينار .

المدير

١٠/٨

بالنظر ...

وهم من ...
لجنة الانض...
التكدير بحـ...
هـذا ...
فـوق .

صورة منه

ولي امر الطالب ..... للعلم

الطفـة الشخصية

الموضوع	الدرجة	
اللغة العربية	٥٨	ثمانية وخمسون
الانكليزية	٩٧	سبع وتسعون
الاجتماعيات	٧٤	اربع وسبعون
الرياضيات	٩٤	اربع وتسعون
الطبيعيات	٧٦	ست وسبعون
المجموع	٤٩٩	ثلثمائة وتسع وتسعون

9711

FRANK INY SCHOOL
Intermediate & Primary
New Alwiyah - Baghdad
TELEPHONE No. 91693

مدرسة فرنك عيني
متوسطة وابتدائية
علوية الجديدة - بغداد
تلفون : ٩١٦٩٣

No. .....
Date.....

الرقم ف/ ٦١/
التاريخ ٢٧/ ٢/ ١٩٦١

اعـــــــــلان

الموضوع / عقوبـــة طلاب

بالنظر لتكرار قيام الطلاب :

١ـ جميل عزرة حسقيل دنكور
٢ـ (سمير ابراهيم) يهودا غزال
٣ـ صلاح منشي يعقوب لاوى
٤ـ يوسف منشي حسقيل مصفي

وهم من الصف الثالث المتوسط باعمال مخلة بالنظام في درس اللغـة الانكليزيـة فقد اجتمعت لجنة الانضباط برئاسة مدير المدرسة في يوم الاحـد الموافق ٢٦ /٢/١٩٦١ وقررت فرض عقوبـة التكدير بحق كل منهم مع خصم خمس عشرة درجة من معدل سلوكهم .

هـذا مع العلم بان الطالب يعتبر راسبا فـي صفه اذا خصم من درجات سلوكه ٥١ ٪ فما فـوق .

اسحق كوهين
المدير بالوكالـة

صورة منـه الى /
ولي امر الطالب ..... للعلم
الملفـة الشخصية

الموضوع	الدرجـة
اللغة العربية	٥٨ ثمانية وخمسون
الانكليزية	٩٧ سبع وتسعون
	اربع وسبعون
	تسعون
	سبعون
	تسع وتسعون

9711

مدرسة لورة خضوري الاهلية للبنات

بغداد

مدرسة مناحيم صالح دانيل

٤٢/٢٣٣ هـ ٢ شارع مناحيم دانيل ـ سنك

بغداد في .....

رقم ال

Menahem S. Daniel's School

مدرسة فرنك عيني

متوسطة وابتدائية

بغداد

رقم التلفون ٩١٦٩٣

FRANK INY SCHOOL

INTERMEDIATE & PRIMARY

Baghdad

Telephone No. 91693

No. .....

Date .....

الرقم ف / ٦٠/ ٥٢

التاريخ ١٩٦٠/٥/٢٤

مديرية شرطة النقليات والمرور

بعد التحية .

نؤيد لكم بان جميل عزره دنكور هو احد طلاب الصف الثاني المتوسط من هذه المدرسة للسنة الدراسية الحالية ١٩٦٠/٥٩ وبناء على طلبه زودناه بهذا الكتاب .

هذا وتفضلوا بقبول فائق الاحترام .

عبدالله عوديا

المدير

٥٠ فلسا

مدرسة لورة خضوري الاهلية للبنات

بغداد

مدرسة مناحيم صالح دانيل

٤٢/٢٣٣ ه ٢ شارع مناحيم دانيل – سنك

رقم الـ

بغداد في .....

Menahem S. Daniel's School

[redacted]

مدرسة فرنك عيني

متوسطة وابتدائية

بغداد

رقم التلفون ٩١٦٩٣

FRANK INY SCHOOL

INTERMEDIATE & PRIMARY

Baghdad

Telephone No. 91693

No. ..... الرقم ق/ ٢٤٨ / ٦٠

Date ..... التاريخ ١٩٦٠/٤/٢٠

طبابة صحة الطلاب في الكرادة الشرقية

بعد التحية .

نؤيد لكم ان جميل عزره دنكور المثبت تصويره اعلاه هو احد طلاب هذه المدرسة وبناء على طلبه زودناه بهذا الكتاب .

عبدالله عويديا

المدير

مدرسة لورة خضوري الاهلية للبنات

بغداد

مدرسة مناحيم صالح دانيل

٤٢/٢٣٣ ه ٢ شارع مناحيم دانيل – سنك

رقم الـ

بغداد في

Menahem S. Daniel's School

FRANK INY SCHOOL

INTERMEDIATE & PRIMARY

Baghdad

Telephone No. 91693

مدرسة فرنك عيني

متوسطة وابتدائية

بغداد

رقم التلفون ٩١٦٩٣

No. ..... الرقم .....

Date ..... التاريخ ١٩٥٧/٥/٦

اعـــــلان

الموضوع: عقوبة طالب .

نظرا لتكرار قيام الطالب جميل عزرة حسقيل دنكور من الصف الاول المتوسط (ب) باعمال مخلة بالنظام في درس الاستاذ أمين وفي دروس اخرى ايضا فقد قررت ادارة المدرسة بناء على طلب المدرس المختص فرض عقوبة التنبيه بحقه مع خصم خمس درجات من معدل سلوكه وذلك وفقا للمادة (٤٠) والمادة (٤١) من نظام المدارس الثانوية لسنة ١٩٥٤ .

هذا مع العلم ان الطالب يعتبر راسبا في صفه اذا خصم من درجات سلوكه ٥١٪ فما فوق .

المدير

صورة منه الى :

(١) ولي امر الطالب للعلم

(٢) للحفظ في ملفة الطالب الشخصية

(٣) " " " العقوبات .

مدرسة لورة خضورى الاهلية للبنات

بغـداد

مدرســة مناحيم صالح دانيل

٤٢/٢٣٣ هـ ٢ شارع مناحيم دانيل ـ سنك

رقم التلفون ٦٨١٢

Menahem S. Daniel's School

42/ Senak

PHONE 6812

بغداد فى ..... *Baghdad*

[illegible] مدرسة فرنك عيني الاهلية المحترمة

تشهد [illegible] بان الطالب جميل [illegible] صورته

اعلاه [illegible] الابتدائي [illegible]

وقد اشترك في [illegible] العامة لوزارة [illegible] للسنة

الدراسية ١٩٥٥ / ١٩٥٦ وكان [illegible] الامتحان (٧١٠٩) [illegible] (الدور الاول)

[illegible] (٤٥٢) درجة واعتبر ناجحاً.

[illegible] بيان الدرجات التي [illegible]

[illegible]	العربية
[illegible]	الانكليزية
[illegible]	[illegible] والعلوم
٨٩	الحساب والقياسات
٧٢	الاجتماعيات
٦٨	الدين والواجبات
٤٥٢	درجة المجموع

[illegible] وقد زودناه بهذه الشهادة

[illegible] الانتقال الى مدرسة فرنك عيني الاهلية

اصادق على صحة توقيع مدير المدرسة

١٩٥٦

٦٩٢٤

٢ مدير معارف لواء بغداد ـ المركز

[illegible]

١١/٢/١٩٥٦

مدرسة لورة خضوري الاهلية للبنات

بغـداد

شروط القبول

١ - ان القبول في الصف الاول المتوسط يتوقف على النجاح في الامتحان العام للدراسة الابتدائية .

٢ - أن لا تكون الطالبة مشتهرة بسوء الاخلاق او محكومة بجنحة او جناية .

٣ - على الطالبة ان ترفق بهذه الاستمارة (١) الوثيقـة المدرسيـة مصدقة من مديرية معـارف لواء بغـداد (٢) شهادة التطعيم ضد الجدري (٣) شهادة التطعيم ضد التيفوئيد (٤) شهادة طبية بسلامتها من الامراض السارية (٥) نسختين من تصويرها الشمسي .

٤ - تحفظ جميع الاوراق المذكورة في الفقرة الثالثة المدرجة اعلاه في ملفة خاصة يكتب عليها اسم صاحبتها كما هو مشروح في الوثيقة المدرسية .

اسم الطالبة حسب الوثيقة المدرسية	جميل عزرا حسقيل دنكور
اسم والدها ولقب العائلة حسب الوثيقة المدرسية	عزرا حسقيل دنكور
اسم الولي	عزرا حسقيل دنكور
مهنة الوالد او الولي	تاجر
عنوان الولي الحالي (رقم الدار والمحلة)	خان دله الكبير
مسقط رأس الطالبة	بغداد
تاريخ الولادة حسب دفتر النفوس	١٩٤١
آخر مدرسة كانت فيها	مناحيم صالح دانيل
آخر صف كانت فيه	السادس
سنة تخرجها من الدراسة الابتدائية واسم المدرسة التي تخرجت منها	١٩٥٥ - ١٩٥٦
المجموع الذي حصلت عليه بالامتحانات العامة للدراسة الابتدائية	٤٥٢
الصف الذي قبلت فيه	الاول المتوسط

توقيع الطالبة

توقيع ولي الطالبة

FRANK INY SCHOOL
INTERMEDIATE & PRIMARY
Baghdad
Telephone No. 91693

مدرسة فرنك عيني
ابتدائية ومتوسطة
بغداد
رقم التلفون ٩١٦٩٣

No.....
Date.....

الرقم .....
التاريخ .....

شهادة نقل

الى مديرية مدرسة .....

ان الطالب/ة ..... المثبت تصويره (تصويرها) ادناه هو احد طلاب (هي احدى طالبات) الصف ..... من مدرستنا للسنة الدراسية ١٩٥٠-١٩٥١ وقد اشترك (اشتركت) في الامتحان العام للسنة المذكوره و فيه وهو حسن (وهي حسنة) الاخلاق والسلوك وبناء على رغبته (رغبتها) في الانتقال الى مدرستكم زودناه (زودناها) بهذه الشهادة وفيما يلي بيان درجاته (درجاتها) :

الديانة	٨٧	
اللغة العربية	٨٧	
اللغة الانكليزية	٨٢	
اللغة الافرنسية	٥٦	
الجغرافيا	٦٤	
التاريخ	٧٠	
الواجبات الاخلاقية	٦٢	الاجتماعيات
الحساب	٥٢	
الجبر		الرياضيات
الهندسه		
الصحة والاحياء		
الفيزياء		
الكيمياء		
الاشياء والصحة	٦٤	
الرسم والاشغال اليدوية	٧٧	
الرياضه والنشيد		
المجموع	٥٢١	

المدير

مدرسة فرنك عيني المتوسطة
بغداد

استمارة القبول

شروط القبول

١ - ان القبول
٢ - ان لا يك
٣ - على الطا
النفوس
الامراض
٤ - تحفظ ج
مشروح

اسم الطالب
اسم والده ول
المدرسة المنقول
الصف المنقول
نتيجته في الص
سنة التخرج
اسم المدرسة
الصف الذي
دفتر النف
ولي امر
عنوان الطالب الحالي

توقيع الطالب جاكلين لاوي

توقيع ولي الطالب هارون لاوي

FRANK INY SCHOOL
INTERMEDIATE & PRIMARY
Baghdad
Telephone No. 91693

مدرسة فرنك عيني
متوسطة وابتدائية
بغداد
رقم التلفون ٩١٦٩٣

No.....
Date.....

الرقم ف/٤٢٧/٥٤
التاريخ ٥/٦/٩٥٤

الى مديرية معارف لواء بغداد

الموضوع: احالة طالبة الى طبابة المعارف

بعد التحية:-

ان الطالبة جاكلين هارون لاوي من طالبات الصف الثالث المتوسط في هذه المدرسة ومن المشتركات في الامتحانات العامة للسنة الدراسية ١٩٥٣-١٩٥٤ بموجب كتابنا المرقم ف/٤٠٠/٥٤ والمؤرخ ٥/٨/٩٥٤ تحت رقم امتحاني ٤٣٩٠، قد اصيبت بمرض الانفلونزا مؤخراً الزمها الفراش لمدة اسبوعين، ونعتقد انها لا تقوى في الوقت الحاضر على اداء امتحاناتها العامة بسبب هذا المرض، لذا يرجى احالتها الى طبابة المعارف للنظر في الامر.

هذا وتفضلوا بقبول فائق الاحترام،

محمد الله عويديا
عبدالله عويديا
المدير

مدرسة فرنك عيني المتوسطة

بغداد

استمارة القبول

شروط القبول

١ - ان القبول في الصف الاول المتوسط يتوقف على النجاح في الامتحان العام للدراسة الابتدائية .

٢ - ان لا يكون الطالب مشتهراً بسوء الاخلاق او محكوماً بجنحة او جناية .

٣ - على الطالب ان يرفق بهذه الاستمارة (١) الوثيقة المدرسية مصدقة من مديرية معارف لواء بغداد (٢) دفتر النفوس (٣) شهادة التطعيم ضد الجدري (٤) شهادة التطعيم ضد التيفوئيد (٥) شهادة طبية بسلامته من الامراض السارية (٦) نسختين من تصويره الشمسى .

٤ - تحفظ جميع الاوراق المذكورة في الفقرة الثالثة المدرجة اعلاه في ملفة خاصة يكتب عليها اسم صاحبها كما هو مشروح في الوثيقة المدرسية .

اسم الطالب حسب الوثيقة المدرسية		جاكلين
اسم والده ولقب العائلة حسب الوثيقة المدرسية		هارون لودي
المدرسة المنقول منها		لورة فضوري
الصف المنقول منه		الأول متوسط
نتيجته في الصف المنقول منه		ناجحة
سنة الخروج من الدراسة الابتدائية		سنة ١٩٤٩ - ١٩٥٠
اسم المدرسة الابتدائية التي تخرج منها		لورة فضوري
الصف الذي قبل فيه		الثاني متوسط
دفتر النفوس	الاسم	جاكلين
	تاريخ الولادة	١٩٣٥
	العنوان	٧١/١ ت ٢
	الجنسية	عراقية
ولي امر الطالب		جاكلين هارون لودي
	عنوانه الحالي	رقم التلفون (ان وجد)
عنوان الطالب الحالي		

توقيع الطالب جاكلين لودي

توقيع ولي الطالب هارون لودي

وزارة المعارف العراقية

مديرية مدرسة متو...

العدد

التاريخ

مدرسة ...

متوسط

علوية ا...

تلفو...

ان جويز...

من

(راسبيل

بعد التحيـ...

نرفق ط...

الى الطالب...

على طلب...

١ ـ قبل ب...

الصاد...

٢ ـ الوثائ...

الجهة المع...

٣ ـ الصفو...

٤ ـ الدرو...

٥ ـ سلوكه

٦ ـ تاريخ

الجمهورية العراقية

مديرية معارف لواء بغداد / الرصافه

الشهادات

العدد ـ

التاريخ ـ / / ١٩٦

الى = ـ ادارة المدرسه متوسطه فرنك عيسى

والمؤمن في

كتابكم المرقم ٢٤٤٢/٢٠ ف ٢٤٧/٢٠ ٦١/٥/١٤ ٦١/٥/١٤

نعيد اليكم طيا الوثائق الخاصة بمدرستكم بعد تصديقها من قبلنا راجين الاستلام .

بدر فارس السعد

ع. مدير معارف لواء بغداد / الرصافه

الموفقات

عدد الوثائق

١ واحده

صورة الى / ـ

الشهادات

فاضل ١٠

رقم هوية عدم الاسقاط ١٠٤٧ في ٢/٤/١٩٥٢

كاتب المدرسة

معاون

اسحق كوهين

مدير المدرسة بالوكالة

وزارة المعارف العراقيـــــة

مديريـة مدرسـة متوسطة فرنك عيني

العـدد

التاريـ

ان جويز

من

(راسـ

علـى طلب

١ ـ قبل

الصاد

٢ ـ الوثائ

الجهة المع

٣ ـ الصفو

٤ ـ الدرو

٥ ـ سلوكه

٦ ـ تاريخ

مدرسة فرنك عيني

متوسطة وابتدائية

علوية الجديدة - بغداد

تلفون : ٩١٦٩٣

الرقم ف/ ٦١/٢٤٧

التاريخ ١٩٦١/٩/١٤

مديرية معارف لواء بغداد / الرصافة

بعد التحية •

نرفق طيا شهادة النقل المرقمة ف/ ٦٨٩ والمؤرخة ١٩٦١/٩/١٤ العائدة الى الطالبة جويز ناجي شمولي للتصديق •

اسحق كوهين

المدير بالوكالة

رقم هوية عدم الاسقاط ١٠٤٧ في ١٩٥٢/٤/٢

مدير المدرسة بالوكالة

كاتب المدرسة

معاون

اسحق كوهين

وزارة المعارف العراقيـــــة

مديريـة مدرسـة متوسطة زنك عيني

العـدد ـ ف/ ٦٨٩

التاريـخ ١٤ / ٩ / ١٩٦١

الرقم الامتحانـي ـ -

الى ـ ادارة مدرسة الراهبات المركزية

ان جويز ناجي اسحق شموي الملصقـة تصويره اعـلاه هو احـد طلاب الصف الاول المتوسط من مدرستنا دخـل الامتحـان النهائي للسنة ١٩٦٠/ ١٩٦١ وكانت نتيجتـه (راسبة) فـي الدور (الاول) وحاز على الدرجات المدرجـة في ظهرها وبنـاء علـى طلبـه زودناه بهـذه الوثيقـة .

١ ـ قبل بموجب شهادة النقل المرقمـة ٢٠١ والمؤرخـة ٢١ / ٩ / ١٩٥٩ الصادرة من مدرسـة ابتدائية زنك عيني في بغداد

٢ ـ الوثائق التي زود بها سابقا .

الجهة المعنون اليها الوثيقـة	رقمهـا	تاريخـها	نوع الوثيقـة
/	/	/	/

٣ ـ الصفوف التي رسب فيها وعدد سنوات الرسوب وسبب الرسوب (المرض او غيره) الاول المتوسط ٥٩/٦٠ ٦٠/٦١

٤ ـ الدروس التي اكمل فيهـا .

٥ ـ سلوكه وانتظام دوامـه . جيدان

٦ ـ تاريخ تركـه المدرسـة . ١٤/٩/١٩٦١

رقم هوية عدم الاسقاط ١٠٤٧ في ٢/٤/١٩٥٢

كاتب المدرسة معاون اسحق كوهين

مدير المدرسة بالوكالة

FRANK INY SCHOOL
INTERMEDIATE & PRIMARY
Baghdad
Telephone No. 91693

مدرسة فرنك عيني
ابتدائية ومتوسطة
بغداد
رقم التلفون ٩١٦٩٣

No.....
Date.....

الرقم ف/٢٠١/٥٩
التاريخ ١٩٥٩/٩/٢١

شهادة نقل

الى مديرية مدرسة متوسطة فرنك عيني

ان الطالبة جوين ناجي اسحق شموي المثبت تصويره (تصويرها) ادناه هو احد طلاب (هي احدى طالبات) الصف السادس الابتدائي من مدرستنا للسنة الدراسية ١٩٥ - ١٩٥ وقد اشترك (اشتركت) في الامتحان العام للسنة المذكوره و نجحت فيه وهو حسن (وهي حسنة) الاخلاق والسلوك وبناء على رغبته (رغبتها) في الانتقال الى مدرستكم زودناه (زودناها) بهذه الشهادة وفيما يلي بيان درجاته (درجاتها) :

الديانة .....
اللغة العربية ..... ٦٢ ثلاثة وستون
اللغة الانكليزية ..... ٧٤ اربع وسبعون
اللغة الافرنسية .....
الاجتماعيات: الجغرافيا .....
التاريخ ..... ٧٧ سبع وسبعون
الواجبات الاخلاقية .....
الرياضيات: الحساب والهندسة ..... ٥٩ تسع وخمسون
الجبر .....
الهندسه .....
الصحة والاحياء .....
الفيزياء .....
الكيمياء .....
الاشياء والصحة ..... ٧٢ ثلاث وسبعون
الرسم والاشغال اليدوية .....
الرياضه والنشيد .....

المجموع ٢٤٦ ثلثمائة وست واربعون

الجمهورية العراقية
٥٠ طابع عالي فلسا

المدير
عبد الله عربيا
الاحصاء والشهادات
تصادق على صحة توقيع مدير المدرسة
العدد .....
التاريخ ١٩٥٩/٩/٢٧
ملاحظ الشهادات
مدير معارف لواء بغداد

الرقم الامتحاني ٨٧٠٩
هدية عدم الاسقاط ٢٠٤٧
وتاريخ ١٩٥٢/٤/٢

مدرسة فرنك عيني
متوسطة وابتدائية
علوية الجديدة - بغداد
تلفون : ٩١٦٩٣

الرقم ف/ ٩٧ / ٦٢

التاريخ ٩ / ٤ / ١٩٦٢

ادارة ثانوية المعهد العلمي / فرع البتاويين

اشارة الى شهادة النقل المرقمة ف/ ٧٢١ والمؤرخة ١/٤/١٩٦٢ العائدة الى الطالب جميل صالح موشي .

ندرج لكم ادناه درجات النصف الاول ودرجات نصف السنة للطالب المذكور للسنة الدراسية الحالة ١٩٦٢/٦١ .

الوضوع	النصف الاول	نصف السنة
اللغة العربية	٦٩	٦٠
اللغة الانكليزية	٤٢	٥٢
الحساب	٥٣	١٢
الجبر	٦٣	٣٦
الهندسة	٦٨	٢٩
الكيمياء	٥٧	٣٣
الاحياء	٥٩	٦٧
التاريخ	٨٤	٨٨
الجغرافيا	٧٨	٨١
التربية	٧٧	٦١
المجموع	٦٥٠	٥١٩

بلغ مجموع ما خصم من درجات سلوكه (٢٠) درجة
بلغ مجموع الدرجات المخصومة من المواظبة (٤) درجات

اسحق كوهين
المدير بالوكالة

وزارة المعارف العراقية

مديرية مدرسة : متوسطة زند فيني

العدد ـ ف/ ٧٢١

التاريخ

الرقم

ال

ان جميل ص

من مدرستنا

في الدور

بهذه الوث

١ ـ قبل ب

الصاد

٢ ـ الوظائ

الجهة ال

٣ ـ الصفوف التي

٤ ـ الدروس التي
سلوكه وانتظام د

تاريخ تركه

كاتب المدرسة

مدرسة فرنك عيني
متوسطة وابتدائية
بغداد
رقم التلفون ٩١٦٩٣

الرقم ف/ ٨٧ / ٦٢

التاريخ ١٩٦٢/٤/١

مديرية معارف لواء بغداد / الرصافة

بعد التحية •

نرفق اليكم شهادة النقل المرقمة ف/ ٧٢١ والمؤرخة ١٩٦٢/٤/١
العائدة الى الطالب جميل صالح موشي للتصديق •

هذا وتفضلوا بقبول فائق الاحترام •

اسحق كوهين
المدير بالوكالة

صورة منه الى / ادارة ثانوية المعهد العلمي

مدير المدرسة بالوكالة

وزارة المعارف العراقية

مديرية مدرسة : متوسطة زند فيني

العدد ـ ف / ٧٠١

التاريخ ١ / ٤ / ١٩٦٤

الرقم الامتحاني ـــــ

الى ـ ادارة ثانوية العرعر العلمي

ان جميل صالح موسى صالح الملصقة تصويره اعلاه هو احد طلاب الصف الثاني المتوسط)

من مدرستنا دخل الامتحان في (ـ) للسنة ١٩٦١ / ١٩٦٢ وكانت نتيجته (ـ)

في الدور (ـ) وحاز على الدرجات المدرجة في ظهرها وبناء على طلبه زودناه

بهذه الوثيقة .

١ ـ قيد بموجب شهادة النقل المرقمة ١٨٨ والمؤرخة ١ / ٩ / ١٩٥٩

الصادرة من مدرسة ابتدائية زند فيني في بغداد

٢ ـ الوثائق التي زود بها سابقا .

الجهة المعنون اليها الوثيقة	رقمها	تاريخها	نوع الوثيقة
ـ	ـ	ـ	ـ

٣ ـ الصفوف التي رسب فيها وعدد سنوات الرسوب وسبب الرسوب (المرض او غيره) الاول المتوسط ٥٩/٦٠

٤ ـ الدروس التي اكمل فيها .

سلوكه وانتظام دوامه .

تاريخ تركه المدرسة ١٩٦٤/٤/١

رقم هوية عدم الاسقاط ١٠٥٦ في ١٩٥٩/٢/٩

كاتب المدرسة

مدير المدرسة بالوكالة

٢٧١٥٦

مديرية ... (الرصافة)
العدد
١٩٦٢
الوارده

سيادة مدير معارف لواء بغداد الرصافة المحترم

الموضوع

اني الطالب جميل صالح احد طلاب مدرسة فرنك عن
الصف الثاني المتوسط اذ كنت ... عائلة فقيرة
الحال وبأمس الحاجة الى العمل لأجل معيشة
عائلتي ارجو ... نقلي الى المعهد العلمي
المسائي فرع البتاويين لذا ارجو الانتقال الى المعهد
المذكور بتفوقك وشكركم

الشهادات
٢١/٢

المستدعي
الطالب جميل صالح

ادارة المعهد العلمي الاهلي

للنظر في طلبه واعلامنا رجاء

بدر ...
ا. مدير معارف بغداد الرصافة

٢/٢١

ثانوية المعهد العلمي الاهلي
بغداد
فرع البتاويين
(الوثائق والشهادات)

اصلا
مديرية معارف لواء بغداد - الرصافة
لا مانع لدينا من قبوله

يوسف ناجي
مدير ثانوية المعهد العلمي
فرع البتاويين
٢١/٢/٩٦٢

مدرسة فرنك عيني
متوسطة وابتدائية
علوية الجديدة - بغداد
تلفون : ٩١٦٩٣

الرقم غ م ٦٤/٦١
التاريخ ١٩٦٢/٣/١٢

اعـــــلان

الموضوع / عقوبة طلاب

بالنظر لما قام به كل من جميل صالح موشي وعادل صالح درويش وهما من الصف الثاني المتوسط (١) من اعمال مخالفة للنظام في درس العلوم في يوم الاحد الموافق ١٩٦٢/٣/١١ اجتمعت لجنة الانضباط في اليوم ذاته بناءً على طلب المدرس المختص وقررت ما يلي :-

١- فرض عقوبة الاخراج المؤقت لمدة يومين بحق الطالب جميل صالح موشي اعتبارا من صباح يوم الاثنين الموافق ١٩٦٢/٣/١٢ مع خصم عشرين درجة من معدل سلوكه وذلك لتكرر مخالفة للنظام بالرغم من تنبيههه من قبل ادارة المدرسة والمدرسين بوجوب المحافظة على الهدوء والنظام داخل الصف .

٢- فرض عقوبة التوبيخ المسجل بحق الطالب عادل صالح درويش مع خصم عشر درجات من معدل سلوكه .

هذا مع العلم ان الطالب يعتبر راسبا في صفه اذا خصم من درجات سلوكه ٥١٪فما فوق

المدير بالوكالة
اسحق كوهين

صورة منه :-
(١) الى ولي امر الطالب للعلم .
(٢) للحفظ في ملفة الطالب الشخصية .

اني الطالب جميل صالح مرعي صالح ..... من الصف الثاني المتوسط (أ) ..... من مدرسة فرنك عيني ..... اتعهد بالمواظبة على دروسي في المدرسة المذكورة بكل انتظام وباطاعة جميع الاوامر والتعليمات التي تصدرها الادارة لحفظ النظام وباحترام جميع الاجراءات التي تقررها ادارة المدرسة في الامور التدريسية والانضباطية بدون اى اعتراض كان ولادارة المدرسة ملء الحق بتطبيق العقوبات التي تراها مناسبة بحقي من تنبيه وانذار وطرد مؤقت وحرمان من الامتحان الفصلي او النهائي او الطرد المؤبد او ما شاكل وذلك عند صدور اية مخالفة مني منفردا او مجتمعا مع غيري من الطلاب .

بغداد في ١٨/١٤/١٩٦١ ..... توقيع الطالب

اني ..... صالح مرعي صالح ..... قد اطلعت على هذا التعهد الذى وقعه جميل صالح مرعي صالح ..... الذى هو تحت ولايتي وليس لي اى اعتراض على اى تدبير او اجراء قد تتخذه ادارة المدرسة بحقه فيما اذا وجدت انه قد اساء السلوك او خالف الاوامر المدرسية مهما كانت .

بغداد في ١٨/١٤/١٩٦١ ..... توقيع ولي امر الطالب

FRANK INY SCHOOL
INTERMEDIATE & PRIMARY
Baghdad
Telephone No. 91693

مدرسة فرنك عيني
ابتدائية ومتوسطة
بغداد

مدرسة فرنك عيني
متوسطة وابتدائية
بغداد
رقم التلفون ٩١٦٩٣

الرقم ف/ ٨٨/ ٦١
التاريخ ١٩٦١/٣/٢٩

حضرة مديرة مدرسة راهبات التقدمة المحترمة

لا مانع لدى ادارة مدرستنا من تسجيل اسمي الطالبين رياض صالح موشي وجميل صالح موشي في قوائم طلبة مدرستكم لغرض اشتراكهم في امتحان السرتيفيكا (Certificat) لهذا العام .

هذا وتفضلوا بقبول فائق الاحترام .

اسحق كوهين
المدير بالوكالة

الاحصاء والشهادات
تصادق على صحة توقيع مدير المدرسة
العدد ..... التاريخ ١٩٦١/٣/٢٩
ملاحظ الشهادات — مدير معارف لواء بغداد

الرقم الامتحاني ٤٠٨٢
هدية عدم الاسقاط ١٠٥٦
وتاريخ ١٩٥٢/٣/٩

FRANK INY SCHOOL
INTERMEDIATE & PRIMARY
Baghdad
Telephone No. 91693

مدرسة فرنك عيني
ابتدائية ومتوسطة
بغداد
رقم التلفون ٩١٦٩٣

No.....
Date.....

شهادة نقل

الرقم ف/١٨٨/٥٩
التاريخ ٢١/٩/١٩٥٩

الى مديرية مدرسة متوسطة فرنك عيني

ان الطالب جميل صالح موسى صالح المثبت تصويره (تصويرها) ادناه هو احد طلاب (هي احدى طالبات) الصف السادس ابتدائي من مدرستنا للسنة الدراسية ١٩٥٨ - ١٩٥٩ وقد اشترك (اشتركت) في الامتحان العام للسنة المذكوره و نجح فيه وهو حسن (وهي حسنة) الاخلاق والسلوك وبناء على رغبته (رغبتها) في الانتقال الى مدرستكم زودناه (زودناها) بهذه الشهادة وفيما يلي بيان درجاته (درجاتها) :

الديانة .....
اللغة العربية ٨٠ ثمانون
اللغة الانكليزية ٨٩ تسع وثمانون
اللغة الافرنسية .....
الاجتماعيات: الجغرافيا .....
التاريخ ٨٤ اربع وثمانون
الواجبات الاخلاقية .....
الرياضيات: الحساب والهندسة ٩٢ ثلاث وتسعون
الجبر .....
الهندسه .....
الصحة والاحياء .....
الفيزياء .....
الكيمياء .....
الاشياء والصحة ٥٦ ست وخمسون
الرسم والاشغال اليدوية .....
الرياضه والنشيد .....

المجموع ٤٠٢ اربعمائة واثنان

الرقم الامتحاني ٤٠٨٢
هدية عدم الاسقاط ١٠٥٦
وتاريخ ٩/٣/١٩٥٢

الاحصاء والشهادات
نصادق على صحة توقيع مدير المدرسة
العدد ..... التاريخ ٧/٧/١٩٥٩
ملاحظ الشهادات — مدير معارف لواء بغداد

FRANK INY SCHOOL
INTERMEDIATE & PRIMARY
Baghdad
Telephone No. 91693

مدرسة فرنك عيني
ابتدائية ومتوسطة
بغداد
رقم التلفون ٩١٦٩٣

No..... شهادة نقل

الرقم ف/٦٨٨/٥٥
التاريخ ٢٢/

SHAMASH SECONDARY SCHOOL
BAGHDAD
Tel. No. 91693

مدرسة شماش الاعدادية
بغداد
تلفون ٩١٦٩٣

الرقم ش/٦/٥٦
التاريخ ١٩٥٦/١/٦

الموضوع عقوبة طلاب

اعلان

بالنظر لتأخر الطالبات والطلاب المذكورة اسماؤهم ادناه عن الحضور في الدرس الأول في يوم الخميس الموافق ١٩٥٦/١/٥ بالرغم من تنبيه الادارة للصف مرارا بضرورة المواظبة في المدرسة وعدم التأخر فقد قررت ادارة هذه المدرسة خصم خمس درجات من درجات المواظبة لكل منهم :-

١- جوزفين يوسف عزرا
٢- اسبيرونس حسقيل اسحيق
٣- هيلدا شلومو حاخام نسيم
٤- اكرم منشي موشي
٥- صباح يعقوب رشتي
٦- سامي يعقوب رشتي
٧- فؤاد يعقوب عبود

هذا مع العلم بان الطالب يعتبر راسبا في صفه اذا خصم من درجات مواظبته ٥١٪ فما فوق .

عبد الله عوني
المدير

صورة منه :-
(١) الى ولي امر الطالب - للعلم
(٢) للحفظ في ملفة الطالب الشخصية
(٣) " " " العقوبات

15

المدير ٧٦٩٥

هوية عدم الاسقاط ٣٢٨
١٠/٢/٩٥٢

FRANK INY SCHOOL
INTERMEDIATE & PRIMARY
Baghdad
Telephone No. 91693

مدرسة فرنك عيني
ابتدائية ومتوسطة
بغداد
رقم التلفون ٩١٦٩٣

No.....
Date

شهادة نقل

الرقم ف/٦٨٨/٥٥
التاريخ ٢٢/٩/٥٥

الى مديرية مدرسة ...
ان ... الطالبة جوزفين ...
طلاب (هي احدى طالبات) الصف ...
وقد اشترك (اشتركت) في الامتح ...
الاخلاق والسلوك وبناء على رغبته (...
يلي بيان درجاته (درجاتها) :

الديانة	
اللغة العربية	٨٨
اللغة الانكليزية	٨١
اللغة الافرنسية	
الجغرافيا	
التاريخ	٦٠
الواجبات الاخلاقية	
الحساب	
الجبر	٥٥
الهندسة	
الصحة والاحياء	٨٧
الفيزياء	
الكيمياء	٥٠
الاشياء والصحة	
الرسم والاشغال اليدوية	
الرياضه والنشيد	

الاجتماعيات
الرياضيات

المجموع ٣٨١

مع العلم ا...
٧٦٩٥

المدير

هوية عدم الاسقاط ٣٢٨
١٠/٢/٩٥٢

الدكتور هارون ابراهيم شميع
ساحة الوصي - شارع غازي
تلفون { العيادة ٧٠٦١ / المسكن ٩٥٠٢

الاسم جوزفين يوسف عزرة العمر
العنوان التاريخ ٢١/١٠/١٩٥٥

لقد فحصت الآنسة جوزفين يوسف عزرة
فوجدتها سليمة من الأمراض السارية
وطعمتها ضد الجدري والتيفوئيد.

هارون ابراهيم شميع
٢١/١٠/١٩٥٥
Shamed

FRANK INY SCHOOL
INTERMEDIATE & PRIMARY
Baghdad
Telephone No. 91693

مدرسة فرنك عيني
ابتدائية ومتوسطة
بغداد
رقم التلفون ٩١٦٩٣

No.....
Date.....

شهادة نقل

الرقم ف/٦٨٨/٥٥
التاريخ ٢٣/٩/٥٥

الى مديرية مدرسة اعدادية شماس

ان الطالبة جوزفين يوسف عزرا المثبت تصويره (تصويرها) ادناه هو احد طلاب (هي احدى طالبات) الصف الثالث المتوسط من مدرستنا للسنة الدراسية ١٩٥٤ - ١٩٥٥ وقد اشترك (اشتركت) في الامتحان العام للسنة المذكوره و نجحت فيه وهو حسن (وهي حسنة) الاخلاق والسلوك وبناء على رغبته (رغبتها) في الانتقال الى مدرستكم زودناه (زودناها) بهذه الشهادة وفيما يلي بيان درجاته (درجاتها) :

الديانة		
اللغة العربية	٦٨	ثمان وستون
اللغة الانكليزية	٨١	واحد وثمانون
اللغة الافرنسية		
الاجتماعيات: الجغرافيا		
التاريخ	٦٠	ستون
الواجبات الاخلاقية		
الرياضيات: الحساب		
الجبر	٥٥	خمس وخمسون
الهندسة		
الصحة والاحياء	٦٧	سبع وستون
الفيزياء		
الكيمياء	٥٠	خمسون
الاشياء والصحة		
الرسم والاشغال اليدوية		
الرياضه والنشيد		

المجموع ٣٨١ ثلثمائة وواحد وثمانون

مع العلم ان رقمها الامتحاني ٧٦٩٥

عبد الله عوبدا
المدير

هوية عدم الاسقاط ٣٢٨
١٠/٢/٩٥٢

مدرسة شماش الثانوية

بغداد

شروط القبول

١ - يقبل الى الصف الاول المتوسط الطلبة الناجحون في امتحان الدراسة الابتدائية .

٢ - يقبل الى الصف الرابع الاعدادي الطلبة الناجحون في امتحان القبول .

٣ - يشترك في امتحان القبول الطلبة الناجحون والاكمال في امتحان الدراسة المتوسطة .

٤ - على كل طالب ان يقدم عند قبوله ملفة تحتوي على الاوراق التالية :-

أ - شهادة نقل من مدرسته مصدقة من مديرية معارف اللواء .

ب - شهادة طبية بسلامته من الامراض السارية .

ج - شهادة تطعيم ضد الجدري والتيفوئيد .

د - دفتر النفوس .

هـ - نسختين من تصويره .

٥ - ان يكون الطالب من ذوي السلوك والسيرة الحسنة .

اسم الطالب (حسب دفتر النفوس)	جوزفين يوسف عزرا
عنوانه (حسب دفتر النفوس)	
تاريخ ولادته (حسب دفتر النفوس)	٢٢ - ٩ - ١٩٣٨
عنوان الطالب الحالي	عرصه ٤٧١ في محلة العلويه
المدرسة المنقول منها	فرنك عيني المتوسطه
الصف المنقول منه	الثالث المتوسط
نتيجته في الصف المنقول منه	ناجحه
آخر امتحان عام نجح فيه وتاريخه	البكالوريا للصف الثالث سنه ١٩٥٥

ولي امر الطالب	اسمه	نعيمه يوسف عزرا
	قرابته	الوالده
	مهنته	
	عنوانه	عرصه ٤٧١ في محلة العلويه

نعيمة يوسف

امضاء ولي امر الطالب

استمارة النقل للمدرسة الاعدادية والمتوسطة والابتدائية

المدرسة الاميركية للبنات

الرقم ١٨

التاريخ ٥٢/٩/٢٨

الى ادارة مدرسة فرنك عيني

اسم المدرسة المنقولة منها الاميركية للبنات

إن الطالبة جوزفين يوسف بنت يوسف من محلة بتاوين ومدينة بغداد دخلت

الصف الثاني المتوسط من مدرستنا في ايلول سنة ١٩٥١-١٩٥٢ نقلا من مدرسة متوسطة

فرنك عيني وواظبت على الدروس الى تاريخ ١٥ حزيران ١٩٥٢ ووصلت في الصف الثاني المتوسط

وحازت الدرجات التالية في الامتحان النهائي الذي اجري بتاريخ ٢٨ ايار ١٩٥٢

الدروس	الدرجة رقماً	الدرجة كتابة	الدروس	الدرجة رقماً	الدرجة كتابة	الملاحظات
الدين	٩٠	تسعون	الواجبات الاخلاقية والوطنية	٧١	احدى وسبعون	
اللغة العربية	٦٣	ثلاث وستون	التاريخ الطبيعي	٦٥	خمس وستون	
اللغة الانكليزية	٩٢	تسعون	الفسلجة والصحة			
الجغرافية	٧٢	ثلاث وسبعون	تربية الطفل			
التاريخ	٧٢	ثلاث وسبعون	التربية البدنية	جيد جداً		
تاريخ اوروبا الحديث			تدبير المنزل والاشغال			
تاريخ الشرق الادنى			الحيوان			
التاريخ الحديث			النبات			
تاريخ التمدن الاسلامي			الاقتصاد			
الحساب	٥٢	ثنتان وخمسون	المعاملات التجارية			
الجبر	٦٥	خمس وستون	مبادىء علم الاحصاء			
الهندسة	٥٩	تسع وخمسون	مسك الدفاتر			
الرياضيات العامة			الرسم			
مبادىء العلوم			السلوك	جيد جداً		
الفيزياء			الاجتهاد	جيد		
الكيمياء	٦١	احدى وستون	المجموع	٧٦٢	سبعمائة واثنتان وستون	

في العلوم ان درجات النجاح الصغرى هي ستون درجة ٦٠٪

ملاحظات مدرة المدرسة : إن جوزفين يوسف كانت حسنة الاخلاق والسيرة مدة وجودها في مدرستنا .
وكذلك لم تسقط عندي الجنسية العراقية وتحمل الهوية المرقمة ٢٠٨ والمؤرخة ١٠/١/١٩٥٢

استمارة النقل للمدرسة الاعدادية والمتوسطة والابتدائية

المدرسة الاميركية للبنات

الرقم ١٨

التاريخ ٥٢/٩/٢٨

الى ادارة مدرسة فرنك عيني

اسم المدرسة المنقولة منها الاميركية للبنات

إن الطالبة جوزفيه بنت يوسف من محلة بتاوين الجبل ومدينة بغداد دخلت الصف الثاني المتوسط من مدرستنا في ايلول سنة ١٩٥١-١٩٥٢ نقلا من مدرسة متوسطة فرنك عيني وواظبت على الدروس الى تاريخ ١ حزيران ١٩٥٢ ووصلت الصف الثاني المتوسط

وحازت الدرجات التالية في الامتحان النهائي الذي اجري بتاريخ ٢٢ ايار ١٩٥٢

الدروس	الدرجة رقماً	الدرجة كتابة	الدروس	الدرجة رقماً	الدرجة كتابة	الملاحظات
الدين	٩٠	تسعون	الواجبات الاخلاقية والوطنية	٧١	احدى وسبعون	هو العلم بان درجات النجاح الصغرى هي ستون درجة ٦٠٪
اللغة العربية	٦٢	ثنتان وستون	التاريخ الطبيعي	٦٥	خمس وستون	
اللغة الانكليزية	٩٢	تسعون	الفسلجة والصحة			
الجغرافية	٧٢	ثلاث وسبعون	تربية الطفل			
التاريخ	٧٢	ثنتان وسبعون	التربية البدنية		جيد جداً	
تاريخ اوروبا الحديث			تدبير المنزل والاشغال			
تاريخ الشرق الادنى			الحيوان			
التاريخ الحديث			النبات			
تاريخ التمدن الاسلامي			الاقتصاد			
الحساب	٥٢	اثنتان وخمسون	المعاملات التجارية			
الجبر	٦٥	خمس وستون	مبادىء علم الاحصاء			
الهندسة	٥٩	تسع وخمسون	مسك الدفاتر			
الرياضيات العامة			الرسم			
مبادىء العلوم			السلوك		جيد جداً	
الفيزياء			الاجتهاد		جيد	
الكيمياء	٦١	احدى وستون	المجموع	٧٦٢	ثنتان وستون وسبعمائة	

ملاحظات مدرة المدرسة : إن جوزفيه يوسف كانت حسنة الاخلاق والسيرة مدة وجودها في مدرستنا .
وكذلك لم تسقط عنها الجنسية العراقية وتحمل الهوية المرقمة ٢٨ والمؤرخة ١٠/١/٥٢

ليندا كارتر

توقيع مديرة المدرسة

مدرسة لورة خضوري الاهلية للبنات

بغـداد

شروط القبول

١ - ان القبول في الصف الاول المتوسط يتوقف على النجاح في الامتحان العام للدراسة الابتدائية .

٢ - أن لا تكون الطالبة مشتهرة بسوء الاخلاق او محكومة بجنحة او جناية .

٣ - على الطالبة ان ترفق بهذه الاستمارة (١) الوثيقة المدرسية مصدقة من مديرية معارف لواء بغداد (٢) شهادة التطعيم ضد الجدري (٣) شهادة التطعيم ضد التيفوئيد (٤) شهادة طبية بسلامتها من الامراض السارية (٥) نسختين من تصويرها الشمسي .

٤ - تحفظ جميع الاوراق المذكورة في الفقرة الثالثة المدرجة اعلاه في ملفة خاصة يكتب عليها اسم صاحبتها كما هو مشروح في الوثيقة المدرسية .

اسم الطالبة حسب الوثيقة المدرسية	
اسم والدها ولقب العائلة حسب الوثيقة المدرسية	
اسم الولي	
مهنة الوالد او الولي	
عنوان الولي الحالي (رقم الدار والمحلة)	
مسقط رأس الطالبة	بغداد
تاريخ الولادة حسب دفتر النفوس	١٩٤٨
آخر مدرسة كانت فيها	الاميركية للبنات
آخر صف كانت فيه	الثاني المتوسط
سنة تخرجها من الدراسة الابتدائية واسم المدرسة التي تخرجت منها	
المجموع الذي حصلت عليه بالامتحانات العامة للدراسة الابتدائية	
الصف الذي قبلت فيه	الثاني المتوسط

توقيع الطالبة

توقيع ولي الطالبة

مدرسة فرنك عيني المتوسطة
بغداد

استمارة القبول

شروط القبول

FRANK INY SCHOOL
INTERMEDIATE & PRIMARY
Baghdad
Telephone No. 91693

مدرسة فرنك عيني
متوسطة وابتدائية
بغداد
رقم التلفون ٩١٦٩٣

No. _____ الرقم .....
Date _____ التاريخ ١٩٥٥/٧/٨

اعلان

إن ادارة هذه المدرسة تشكر الطالب جميل يهوداشيا
من الصف الثالث المتوسط لتبرعه بعدة كتب لمكتبة المدرسة
كما تشكره لتبرعه بثلاثة ريالات الى لجنة تعاضد الطلاب

صورة منه
الى الطالب جميل يهوداشيا.

عبدالله عوديشا
المدير

توقيع الطالب

توقيع ولي الطالب

مدرسة فرنك عيني المتوسطة
بغداد

استمارة القبول

شروط القبول

فرنك عني الاهلية الابتدائية
مدرسة ~~البير داود ساسون الاهلية للبنين~~
~~المتوسطة~~ و الابتدائية

العدد
التأريخ ١٢/١١/١٩٥١

الى مديرية مدرسة فرنك عني المتوسطة

إن جميل يهودا صالح المثبت تصويره الشمسي أعلاه هو أحد طلاب الصف السادس من مدرستنا للسنة الدراسية ١٩٥٠ - ١٩٥١ وقد اشترك في الامتحان العام للسنة المذكورة ونجح فيه وهو حسن الاخلاق والسلوك وبناءً على رغبته في الانتقال الى مدرستكم زودناه بهذه الشهادة وفيما يلي بيان درجاته :

اللغة العربية	٦٧	الجبر	
اللغة الانكليزية	٨٧	الفيزياء	
اللغة الفرنسية		الكيمياء	
الجغرافية		الصحة	٥٥
التأريخ	٥٩	علم الاحياء	
الواجبات		العلوم العامة	
الحساب	٩٨	المجموع	٢٦٦
الهندسة			

المدير

عنوان الطالب الحالي

توقيع الطالب

توقيع ولي الطالب

مدرسة فرنك عيني المتوسطة

بغداد

استمارة القبول

شروط القبول

١ - ان القبول في الصف الاول المتوسط يتوقف على النجاح في الامتحان العام للدراسة الابتدائية .

٢ - ان لا يكون الطالب مشتهراً بسوء الاخلاق او محكوماً بجنحة او جناية .

٣ - على الطالب ان يرفق بهذه الاستمارة (١) الوثيقة المدرسية مصدقة من مديرية معارف لواء بغداد (٢) دفتر النفوس (٣) شهادة التطعيم ضد الجدري (٤) شهادة التطعيم ضد التيفوئيد (٥) شهادة طبية بسلامته من الامراض السارية (٦) نسختين من تصويره الشمسي .

٤ - تحفظ جميع الاوراق المذكورة في الفقرة الثالثة المدرجة اعلاه في ملفة خاصة يكتب عليها اسم صاحبها كما هو مشروح في الوثيقة المدرسية .

اسم الطالب حسب الوثيقة المدرسية	جميل
اسم والده ولقب العائلة حسب الوثيقة المدرسية	يهودا شينا
المدرسة المنقول منها	فرنك عيني
الصف المنقول منه	السادس ابتدائي
نتيجته في الصف المنقول منه	ناجح
سنة التخرج من الدراسة الابتدائية	١٩٥٠ - ١٩٥١
اسم المدرسة الابتدائية التي تخرج منها	فرنك عيني
الصف الذي قبل فيه	الاول متوسط
دفتر النفوس — الاسم	جميل
دفتر النفوس — تاريخ الولادة	١٩٤٧
دفتر النفوس — العنوان	٤٤١ بستان الخس شارع ابن باجا
دفتر النفوس — الجنسية	عراقية
ولي امر الطالب — الاسم	يهودا شينا
ولي امر الطالب — قرابته	الوالد
ولي امر الطالب — مهنته	موظف في الطبرخانة العثماني
ولي امر الطالب — عنوانه الحالي	٤٤١ شارع ابن باجا بستان الخس رقم التلفون (ان وجد) ٧٦٨٦
عنوان الطالب الحالي	٤٤١ شارع ابن باجا بستان الخس

توقيع الطالب

توقيع ولي الطالب

يهودا شينا

جميل داود حسين [illegible]

الدراسة المتوسطة حزيران ١٩٥٩ المشترك ٢٧ الترتيب ٣

مدرسة شماش الاعدادية
بغداد
علوية الجديدة
تلفون ٩١٦٩٣

SHAMASH SECONDARY SCHOOL
New Alwiyah - Baghdad
Tel. No. 91693

العدد ش/٤٤٠/٦٠
التاريخ ١٩٦٠/٤/٣

No. .....
Date .....

ادارة الثانويـة الشرقيـة للبنين

م/ انتقال طالب

اشارة الى شهادة النقل المرقمة ش/٤٤٠ والمؤرخة ١٩٦٠/٣/٣ العائدة الى الطالب (جميل داود) حسقيل اسحيق .

ندرج لكم ادناه درجات امتحان النصف الاول ودرجات امتحان نصف السنة للطالب المذكور .

امتحان النصف الاول	امتحان نصف السنة	الموضوع
٤٣	٥٠	اللغـة العربيـة
٣١	٢٨	اللغـة الانكليزيـة
٧٥	٧٦	الترجمـة والتاريخ الاسلامي
٦٢	٧٢	الاقتصاد
٣٦	٤٥	المثلثات
٣٣	٣٣	الجبـر
٦٩	٥٢	الهندسة المستوية
٥٣	٥٥	الفيزيـاء
٦١	٦٨	الكيمـاء
٨٠	٧٠	النبات
٥٤٣	٥٤٩	المجموع

لقد بلغ ما خصم من درجات المواظبـة (٣٦) درجـة

عبدالله عويديا
المدير

مدرسة شمش الاعدادية
بغداد
علوية الجديدة
تلفون ٩١٦٩٣

SHAMASH SECONDARY SCHOOL
New Alwiyah - Baghdad
Tel. No. 91693

العدد ش/ ٦٠/

التاريخ ١٩٦٠/٤/٣

No.

Date

ادارة الثانوية الشرقية للبنين

م/ انتقال طالب

اشارة الى شهادة النقل المرقمة ش/٤٤٠ والمؤرخة ١٩٦٠/٣/٣ العائدة الى الطالب (جميل داود) حسقيل اسحيق .

ندرج لكم ادناه درجات امتحان النصف الاول ودرجات امتحان نصف السنة للطالب المذكور .

امتحان النصف الاول	امتحان نصف السنة	الموضوع
٤٣	٥٠	اللغة العربية
٣١	٢٨	اللغة الانكليزية
٧٥	٧٦	الترجمة والتاريخ الاسلامي
٦٢	٧٢	الاقتصاد
٣٦	٤٥	المثلثات
٣٣	٣٣	الجبر
٦٩	٥٢	الهندسة المستوية
٥٣	٥٥	الفيزياء
٦١	٦٨	الكيمياء
٨٠	٧٠	النبات
٥٤٣	٥٤٩	المجموع

لقد بلغ ما خصم من درجات المواظبة (٣٦) درجة

عبدالله عويديا

عبدالله عويديا
المدير

SHAMASH SECONDARY SCHOOL
New Alwiyah - Baghdad
Tel. No. 91693

No. .....
Date .....

[illegible]

[illegible]	[illegible]	[illegible]
[illegible]	٠٥	٦٣
[illegible]	٨٦	١٦
[illegible]	٢٧	٥٧
[illegible]	٦٧	٦٢
[illegible]	٥٣	٢٦
[illegible]	٦٦	٦٦
[illegible]	٦٥	٩٢
[illegible]	٥٥	٦٥
[illegible]	٨٢	١٢
[illegible]	٠٧	٠٨
[illegible]	٩٣٥	٦٣٥

[illegible] (٢٦) [illegible]

[illegible]

ختم وتصديق اللواء

[illegible] المعارف العراقية

مدرسة شماش الاعدادية
بغداد
علوية الجديدة
تلفون ٩١٦٩٣

العدد ش/ ٣٢/
التاريخ ٣/٣/

مديرية مدرسة
العدد
التاريخ
رقم (١)
الرقم الامتحانى
ان
الامتحان
فى ظهرها وبناء على
١ - قبل بموجب
فى
٢ - الوثائق التى
الجهة المعنونة اليها
٣ - الصفوف التى
٤ - الدروس التى
٥ - سلوكه وانتظام
٦ - تأريخ تركه المدرسة .
٧ - هل زود بوثيقة نقل

بعد التحية .
نرفق طيا أشـ
الى الطالب (
هذا وتفضلـ

صورة منه الى

العدد /
التاريخ / ١١/٩٥٩

الجمهورية العراقية
مديرية معارف لواء بغداد - الرصافة
الشهادات

الى -
ادارة مدرسة ١٠ عدادية شماش
تابكم المرقم ٢٢/٦٠ والمؤرخ في ٢/٢/١٩٦٠ .
نعيد اليكم طيا الوثائق الخاصة بمدرستكم بعد تصديقها من قبلنا
راجين الاستلام .
المرفقات
عدد الوثائق
١

نسخة منه الى -
الشهادات
النعيمي/١

ع. مدير معارف لواء بغداد الرصافة

كاتب المدرسة
مدير المدرسة

ختم وتصديق اللواء

مديرية مدرس

العدد

التاريخ

رقم (١)

الرقم الامتحانى

ان

الامتحان

فى ظهرها وبناء على

١ – قبل بموجب

فى

٢ – الوثائق التى

الجهة المعنونة اليها ا

٣ – الصفوف التى

٤ – الدروس التى

٥ – سلوكه وانتظ

٦ – تأريخ تركه المدرسة .

٧ – هل زود بوثيقة نقل

كاتب المدرسة

مدير المدرسة

مدرسة شماش الاعدادية
بغداد
علوية الجديدة
تلفون ٩١٦٩٣

SHAMASH SECONDARY SCHOOL
New Alwiyah - Baghdad
Tel. No. 91693

العدد ش/٤٤٠/٣٠٢/٦٠

التاريخ ١٩٦٠/٣/٣

No.

Date

مديرية معارف لواء بغداد / الرصافة

بعد التحية .

نرفق طيا شهادة النقل المرقمة ش/٤٤٠ والمؤرخة ١٩٦٠/٣/٣ العائدة الى الطالب (جميل داود) حسقيل اسحيق للتصديق .

هذا وتفضلوا بقبول فائق الاحترام .

عبدالله عويديا
المدير

صورة منه الى –

ادارة ثانوية التفيض سوف نرسل لكم شهادة النقل حال ورودها الينا

SHAMASH SECONDARY SCHOOL
New Alwiyah - Baghdad
Tel. No. 91693

No.

Date

ختم وتصديق اللواء

وزارة المعارف العراقية

مديرية مدرسة _____

العدد

التاريخ / / ١٩

رقم ١٥٠٨١ ب

الرقم الامتحانى

الى :- ادارة ثانوية الكفيف الرشيد

ان الملصقة صورته أعلاه هو أحد طلاب الصف الرابع الادبي العلمي من مدرستنا دخل الامتحان للسنة ١٩/ ١٩ وكانت نتيجته _____ فى الدور _____ وحاز على الدرجات المدرجة فى ظهرها وبناء على طلبه زودناه بهذه الوثيقة •

١ - قبل بموجب شهادة النقل المرقمة _____ والمؤرخة ١ / ١٠ / ١٩٥٩ الصادرة من مدرسة شمسة الثانوية للبنات فى

٢ - الوثائق التى زود بها سابقا •

الجهة المعنونة اليها الوثيقة	رقمها	تأريخها	نوع الوثيقة

٣ - الصفوف التى رسب فيها وعدد سنوات الرسوب وسبب الرسوب (المرض أو غيره) •
٤ - الدروس التى أكمل فيها •
٥ - سلوكه وانتظام دوامه •
٦ - تأريخ تركه المدرسة •
٧ - هل زود بوثيقة نقل

طابع

كاتب المدرسة

مدير المدرسة

SHAMASH SECONDARY SCHOOL
New Alwiyah - Baghdad
Tel. No. 91693

No. _____

Date _____

الموضوع	الصف الاول		الصف الثاني		الصف الثالث		الموضوع	امتحان القبول		الصف الرابع		الصف الخامس الوزاري	
	الدرجة رقما	الدرجة كتابة	الدرجة رقما	الدرجة كتابة	الدرجة رقماً	الدرجة كتابة		الدرجة رقماً	الدرجة كتابة	الدرجة رقماً	الدرجة كتابة	الدرجة رقما	الدرجة كتابة

مطبعة وزارة المعارف - بغداد

وزارة

مديرية مدرسة _____

العدد

التاريخ / / ١٩

رقم ٣٩٨٣٤

الى :-

ان الملصقة صورته أعلاه هو أحد طلاب الصف من

الامتحان للسنة ١٩/ ١٩ وكانت نتيجته في الدور وحاز على الدرجات

في ظهرها وبناء على طلبه زودناه بهذه الوثيقة .

١ - قبل بموجب شهادة النقل المرقمة والمؤرخة / / ١٩ الصادرة من مدرسة

في

٢ - الوثائق التي زود بها سابقا .

الجهة المعنونة اليها الوثيقة	رقمها وتاريخها	نوع الوثيقة

٣ - الصفوف التي رسب فيها وعدد سنوات الرسوب وسبب الرسوب (المرض أو غيره) .

٤ - الدروس التي أكمل فيها .

٥ - سلوكه وانتظام دوامه .

٦ - تاريخ تركه المدرسة .

الجمهورية العراقية ٥٠ طابع مالي فلسا

كاتب المدرسة

مدير المدرسة

Photograph cannot be separated for imaging صورة لا يمكن فصلها من أجل تصويرها

مدرسة شماش الثانوية

بغداد

شروط القبول

١ - يقبل الى الصف الاول المتوسط الطلبة الناجحون في امتحان الدراسة الابتدائية .

٢ - يقبل الى الصف الر

٣ - يشترك في امتحان ال

٤ - على كل طالب ان ي

أ - شهادة نقل مو

ب - شهادة طبية ب

ج - شهادة تطعيم

د - دفتر النفوس .

هـ - نسختين من

٥ - ان يكون الطالب

اسم الطالب (حسب دفتر	
عنوانه (حسب دفتر النفو	
تاريخ ولادته (حسب دفتر	
عنوان الطالب الحالي	
المدرسة المنقول منها	
الصف المنقول منه	
نتيجته في الصف المنقول م	
آخر امتحان عام نجح فيه	
ولي امر الطالب	٣١ قر مه عن

مدرسة فرنك عيني
متوسطة وابتدائية
بغداد
رقم التلفون ٩١٦٩٣

FRANK INY SCHOOL
INTERMEDIATE & PRIMARY
Baghdad
Telephone No. 91693

No. _____
Date _____

الرقم ف/٥٩/١٨٣
التاريخ ١٩٥٩/٩/١٤

مديرية التقاعد العامة

بعد التحية .

نؤيد لكم ان (جميل داود) حسقيل اسحيق هو احد طلاب الصف الثالث المتوسط لمدرستنا للسنة الدراسية ١٩٥٩/٥٨ وقد اشترك في الامتحان العام للسنة المذكورة ونجح فيه . وبناء على طلبه زودناه بهذا الكتاب .

عبدالله عويديا
المدير

الصف الاول		الصف الثاني		الصف الثالث		الموضوع
الدرجة كتابة	الدرجة رقماً	الدرجة كتابة	الدرجة رقماً	الدرجة كتابة	الدرجة رقماً	

امتحان القبول		الصف الرابع		الصف الخامس الوزاري		الموضوع
الدرجة كتابة	الدرجة رقماً	الدرجة كتابة	الدرجة رقماً	الدرجة كتابة	الدرجة رقماً	

مطبعة وزارة المعارف - بغداد

مدرسة شماش الثانوية

بغداد

شروط القبول

١ - يقبل الى الصف الاول المتوسط الطلبة الناجحون في امتحان الدراسة الابتدائية .

٢ - يقبل الى الصف الرا

٣ - يشترك في امتحان الق

٤ - على كل طالب ان يق

أ - شهادة نقل من

ب - شهادة طبية بس

ج - شهادة تطعيم ض

د - دفتر النفوس .

هـ - نسختين من تص

٥ - ان يكون الطالب من

اسم الطالب (حسب دفتر ال	
عنوانه (حسب دفتر النفوس	
تاريخ ولادته (حسب دفتر ال	
عنوان الطالب الحالي	
المدرسة المنقول منها	
الصف المنقول منه	
نتيجته في الصف المنقول منه	
آخر امتحان عام نجح فيه و	
ولي امر الطالب	اسمه
	قرابته
	مهنته
	عنوانه

مدرسة فرنك عيني

متوسطة وابتدائية

بغداد

تلفون ٩١٦٩٣

الرقم _____

التاريخ ٢٣/١٢/١٩٥٥

اعـــلان

الموضوع: عقوبة طلاب .

بالنظر لغياب الطالبات والطلاب المذكورة اسماؤهم ادناه عن الدروس الاضافية بدون اذن وذلك في يوم الاحد الموافق ١٨/١٢/١٩٥٥ فقد قررت ادارة هذه المدرسة فرض عقوبة التنبيه بحقهم مع خصم خمس درجات من معدل سلوك كل منهم.

١ - اكرم شلومو موشي اليتيم
٢ - البير الياهو قرعين
٣ - جميل داود حسقيل اسحيق
٤ - شاؤل شطوب بخاش
٥ - صباح ناظم دبي
٦ - كمال هرون لاوي
٧ - منير ساسون بيرس
٨ - موريس ناجي حوري
٩ - يوسف منشي مصفي
١٠ - فوزية حاكولي حييم.

هذا مع العلم بانه قد سبق وخصم عشر درجات من معدل سلوك كل من الطالبين منير ساسون بيرس وموريس ناجي حوري وذلك بتاريخ ١١/١١/١٩٥٥ وعلى ذلك يكون مجموع الدرجات المخصومة من معدل سلوكهما قد بلغ خمس عشرة درجة .

هذا وان الطالب يعتبر راسبا في صفه اذا خصم من درجات سلوكه ٥١٪ فما فوق .

عبدالله عويد

المدير

صورة منه :-

١) الى ولي امر الطالب - للعلم
٢) للحفظ في ملفة الطلب الشخصية
٣) " " " العقوبات .

الموضوع	الصف الاول		الصف الثاني		الصف الثالث		الموضوع	امتحان القبول		الصف الرابع		الصف الخامس الوزاري	
	الدرجة رقماً	الدرجة كتابة	الدرجة رقماً	الدرجة كتابة	الدرجة رقماً	الدرجة كتابة		الدرجة رقماً	الدرجة كتابة	الدرجة رقماً	الدرجة كتابة	الدرجة رقماً	الدرجة كتابة

مطبعة وزارة المعارف - بغداد

مدرسة شماش الثانوية

بغداد

شروط القبول

١ - يقبل الى الصف الاول المتوسط الطلبة الناجحون في امتحان الدراسة الابتدائية .

٢ - يقبل الى الصف الرابع الاعدادي الطلبة الناجحون في امتحان القبول .

٣ - يشترك في امتحان القبول الطلبة الناجحون والاكمال في امتحان الدراسة المتوسطة .

٤ - على كل طالب ان يقدم عند قبوله ملفة تحتوي على الاوراق التالية :-

أ - شهادة نقل من مدرسته مصدقة من مديرية معارف اللواء .

ب - شهادة طبية بسلامته من الامراض السارية .

ج - شهادة تطعيم ضد الجدري والتيفوئيد .

د - دفتر النفوس .

هـ - نسختين من تصويره .

٥ - ان يكون الطالب من ذوي السلوك والسيرة الحسنة .

اسم الطالب (حسب دفتر النفوس)		داود جميل ح جميل آكيق
عنوانه (حسب دفتر النفوس)		بغداد راس القرية
تاريخ ولادته (حسب دفتر النفوس)		١٩٤١
عنوان الطالب الحالي		شارع ٢٨ هـ ١ ٦٠٥٩
المدرسة المنقول منها		عزرا مناحيم واتكل
الصف المنقول منه		السادس
نتيجته في الصف المنقول منه		ناجح
آخر امتحان عام نجح فيه وتاريخه		١٩٥٢ - ١٩٥٤ الدراسة الابتدائية
ولي امر الطالب	اسمه	حسين هرون آكيق
	قرابته	والدة
	مهنته	متقاعد
	عنوانه	~~راس القرية~~ شارع ٢٨ هـ ١

امضاء ولي امر الطالب

هوية ١١٣٤

١٢/٢/٩٥٢

الموضوع	الصف الاول		الصف الثاني		الصف الثالث		الموضوع	امتحان القبول		الصف الرابع		الصف الخامس الوزاري	
	الدرجة رقماً	الدرجة كتابة	الدرجة رقماً	الدرجة كتابة	الدرجة رقماً	الدرجة كتابة		الدرجة رقماً	الدرجة كتابة	الدرجة رقماً	الدرجة كتابة	الدرجة رقماً	الدرجة كتابة

مدرسة شماش الثانوية

بغداد

شروط القبول

١ - يقبل الى الصف الاول المتوسط الطلبة الناجحون في امتحان الدراسة الابتدائية .

٢ - يقبل الى الصف الرابع الاعدادي الطلبة الناجحون في امتحان القبول .

٣ - يشترك في امتحان القبول الطلبة الناجحون والاكمال في امتحان الدراسة المتوسطة .

٤ - على كل طالب ان يقدم عند قبوله ملفة تحتوي على الاوراق التالية :-

أ - شهادة نقل من مدرسته مصدقة من مديرية معارف اللواء .

ب - شهادة طبية بسلامته من الامراض السارية .

ج - شهادة تطعيم ضد الجدري والتيفوئيد .

د - دفتر النفوس .

هـ - نسختين من تصويره .

٥ - ان يكون الطالب من ذوي السلوك والسيرة الحسنة .

اسم الطالب (حسب دفتر النفوس)		داود جميل ح جميل آكيو
عنوانه (حسب دفتر النفوس)		~~١٩٤١~~ بغداد راس القرية
تاريخ ولادته (حسب دفتر النفوس)		١٩٤١
عنوان الطالب الحالي		شارع كبير ٢٨ هـ / ١ ٦٠٥٩
المدرسة المنقول منها		عزرا مناحيم واتكيل
الصف المنقول منه		السادس
نتيجته في الصف المنقول منه		ناجح
آخر امتحان عام نجح فيه وتاريخه		١٩٥٢ - ١٩٥٤ الدراسة الابتدائية
ولي امر الطالب	اسمه	حسين هرون آكيو
	قرابته	والدة
	مهنته	متقاعد
	عنوانه	~~راس القرية~~ شارع كبير ٢٨ هـ / ١

امضاء ولي امر الطالب

هوية ١١٣٤
١٢/٢/٩٥٢

الموضوع	الصف الاول		الصف الثاني		الصف الثالث		الموضوع	امتحان القبول		الصف الرابع		الصف الخامس الوزاري	
	الدرجة رقماً	الدرجة كتابة	الدرجة رقماً	الدرجة كتابة	الدرجة رقماً	الدرجة كتابة		الدرجة رقماً	الدرجة كتابة	الدرجة رقماً	الدرجة كتابة	الدرجة رقماً	الدرجة كتابة

FOTEX STUDIO
No 1
BAGHDAD

مدرسة مناحيم صالح دانيل
تحت التكية ١١٥/٤٤١
رقم التلفون ٧٤٦٥
٧٨١٤

Menahem S. Daniel's School
44/115 Taht-el-Takia
TELEPHONE 7465

Baghdad بغداد في ١٩٥٤/١٠/١

رقم ٤٢١

الى ادارة مدرسة فرنسه حنين الاهلية

تشهد ادارة هذه المدرسة بأن الطالب جميل داود عقيل اسيق الشبته صدرته اعلاه قد امضى طلب الصف السادس الابتدائي فيها. قد اشترك في الامتحانات العامة لوزارة المعارف للسنة الدراسية ٥٣ - ٥٤ وحاز على مجموع اربعمائة وستة وثمانين (٤٨٦) من مجموع ستمائة (٦٠٠) درجة واعتبر ناجحاً.

وندرج فيما يلي بيان الدرجات التي حاز عليها في الامتحان المذكور :

اللغة العربية	٨٠
اللغة الانكليزية	٨١
الحساب والهندسة	٧٠
الاجتماعيات	٦٩
مبادئ العلوم والصحة	٥٦
الدين والواجبات	٨٠
المجموع	٤٨٦

وقد كان حسن السيرة والسلوك ومواظباً على الدوام المدرسي ونرودناه بهذه الشهادة بناء على رغبة ذويه بالإنتقال الى مدرسة فرنسه حنين الاهلية.

مدير المدرسة

مدرسة فرنك عيني
متوسطة وابتدائية
علوية الجديدة - بغداد
تلفون : ٩١٦٩٣

FRANK INY SCHOOL
Intermediate & Primary
New Alwiyah - Baghdad
TELEPHONE No. 91693

الرقم ف/ ٥٦ /
التاريخ ١٩٥٦/١٢/١٧

No. .....
Date.....

ادارة ثانويـــة المعهد العلمـــي

ندرج لكم ادناه درجات الطالب جلال كرجي زلخا النهائية التي حاز عليها في الصفين الاول المتوسط والثاني المتوسط عندما كان يداوم في هذه المدرسة .

الصف الاول المتوسط السنة الدراسية ١٩٥١/١٩٥٢

٥٠	اللغة العربية
٦١	اللغة الانكليزية
٦٨	التاريـــخ
٦٩	الجغرافيـــا
٦٢	الهندسة المستوية
٦٠	الحساب والجبر
٦٣	مبادى العلوم
٤٣٣	المجمـــوع

الصف الثاني المتوسط السنة الدراسية ١٩٥٢/٥٣

٥٦	اللغة العربية
٥١	اللغة الانكليزية
٥٤	الجغرافيـــا
٧٢	التاريـــخ
٧٠	الواجبـــات
٦٤	الحساب
٥٥	الجـــبر
٥٣	الهندسة
٦٤	الصحة والاحياء
٦١	الفيزيـــاء
٦٠	الكيميـــاء
٦٦٠	المجمـــوع

عبد الله عوديا
المديـــر

مدرسة فرنك عيني
ابتدائية ومتوسطة
بغداد
رقم التلفون ٩١٦٩٣

FRANK INY SCHOOL
INTERMEDIATE & PRIMARY
Baghdad
Telephone No. 91693

الرقم ٥٥/٦١٨/٥٥
التاريخ ٥٥/١/٢٧

No.....
Date.....

شهادة نقل

الى مديرية مدرسة .....

ان ..... المثبت تصويره (تصويرها) ادناه هو احد طلاب (هي احدى طالبات) الصف ..... من مدرستنا للسنة الدراسية ١٩٥ - ١٩٥ وقد اشترك (اشتركت) في الامتحان العام للسنة المذكوره و فيه وهو حسن (وهي حسنة) الاخلاق والسلوك وبناء على رغبته (رغبتها) في الانتقال الى مدرستكم زودناه (زودناها) بهذه الشهادة وفيما يلي بيان درجاته (درجاتها) :

الاجتماعيات	الديانة	.....
	اللغة العربية	.....
	اللغة الانكليزية	.....
	اللغة الافرنسية	.....
	الجغرافيا	.....
	التاريخ	.....
	الواجبات الاخلاقية	.....
الرياضيات	الحساب	.....
	الجبر	.....
	الهندسه	.....
	الصحة والاحياء	.....
	الفيزياء	.....
	الكيمياء	.....
	الاشياء والصحة	.....
	الرسم والاشغال اليدوية	.....
	الرياضة والنشيد	.....

المجموع ٥٦٣

المدير

مدرسة عادل الاهلية
القسم الأبتدائي
للبنين

الرقم « ٤٩
التأريخ « ٢٢/٦/٥١

الى مديرية مدرسة مدرسة فرنك عيتي

ان الطالب جلال كرجي زلخه الملصقة صورته اعلاه هو احد طلاب الصف السادس الأبتدائي من هذه المدرسة للسنة الدراسية ١٩٥٠ـ١٩٥١ وقد اشترك في الأمتحانات العامة للدراسة الأبتدائية ونجح فيها وأحرز على الدرجات المدونة ادناه .

ان اخلاق المومى اليه جيدة جدا

اللغة العربية	٦٥	خمس وستون
اللغة الانكليزية	٧٩	تسع وسبعون
الأجتماعيات	٨٧	سبع وثمانون
الرياضيات	١٠٠	مائة
الطبيعيات	٧٥	خمس وسبعون
المجموع	٤٠٦	

المديرة

مدرسة فرنك عيني المتوسطة
بغداد

استمارة القبول

شروط القبول

١ - ان القبول في الصف الاول المتوسط يتوقف على النجاح في الامتحان العام للدراسة الابتدائية .
٢ - ان لا يكون الطالب مشتهراً بسوء الاخلاق او محكوماً بجنحة او جناية .
٣ - على الطالب ان يرفق بهذه الاستمارة (١) الوثيقة المدرسية مصدقة من مديرية معارف لواء بغداد (٢) دفتر النفوس (٣) شهادة التطعيم ضد الجدري (٤) شهادة التطعيم ضد التيفوئيد (٥) شهادة طبية بسلامته من الامراض السارية (٦) نسختين من تصويره الشمسي .
٤ - تحفظ جميع الاوراق المذكورة في الفقرة الثالثة المدرجة اعلاه في ملفة خاصة يكتب عليها اسم صاحبها كما هو مشروح في الوثيقة المدرسية .

اسم الطالب حسب الوثيقة المدرسية		جلال
اسم والده ولقب العائلة حسب الوثيقة المدرسية		كرجي زلخه
المدرسة المنقول منها		مدرسة عادل الاهلية
الصف المنقول منه		صف السادس ابتدائي
نتيجته في الصف المنقول منه		ناجح
سنة التخرج من الدراسة الابتدائية		٩٥٨
اسم المدرسة الابتدائية التي تخرج منها		مدرسة عادل الاهلية
الصف الذي قبل فيه		الصف الاول متوسط
دفتر النفوس	الاسم	جلال
	تاريخ الولادة	٢٠ مايس ٩٤٨
	العنوان	١/١٢/٤٠٤ بستان القس
	الجنسية	عراقي
ولي امر الطالب	٨٥٣١	كرجي
	قرابته	كرجي زلخه
	مهنته	تاجر
	عنوانه الحالي	بستان القس ١/١٢/٤٠٤ رقم التلفون (ان وجد)
عنوان الطالب الحالي		بستان القس ١/١٢/٤٠٤

توقيع الطالب جلال كرجي

توقيع ولي الطالب

جبل شعبان [illegible]

الدراسة الابتدائية للإيران ١٩٥٧ الستون ٢٠ الثنين ٩
المرتفعا ٢٠ ب ١٩٥٨ / ١٨ / ١٥

وزارة المعارف العراقية

مديرية مدرسة _____

العدد _

التاريخ _____

ال

أن

من مدرستنا د

في (

طلبه زود ناه

١ ــ قبل بموجبه ش
الصادرة من

٢ ــ الوثائق الت
الجهة المعنونة

٣ ــ الصفوف التي

٤ ــ الدروس التي

٥ ــ سلوكه وانتظ

٦ ــ تاريخ تركه

كاتب المد

مدرسة فرنك عيني

متوسطة وابتدائية

علوية الجديدة - بغداد

تلفون : ٩١٦٩٣

الرقم ف/٣٣٤/٦٢

التاريخ ٢٥/١١/١٩٦٢

مديرية معارف لواء بغداد / الرصافة

بعد التحية .

نرفق طيا الوثيقتين المرقمتين ف/٨٦١ و ف/٨٦٢ والمؤرختين ٢٥/١١/٦٢
العائدتين الى داود نعيم شماش وجميل حد نعيم شماش للتصديق .

اسحق كوهين
المدير بالوكالة

وزارة المعارف العراقية

مديرية مدرسة [illegible]

العدد ـ ف/٨٦٢

التاريخ ٢٥ / ١١ / ١٩٦٢

الرقم الامتحاني ـــــــ

الى ـ مديرية التعليمات وتعادل الشهادات

ان جميل نعيم صالح شحات الملصقة تصويره اعلاه هو احد طلاب الصف (الاول المتوسط) من مدرستنا دخل الامتحان (الثاني) للسنة ١٩٥٧ / ١٩٥٨ وكانت نتيجته (راسب) في (الاول) وحاز على الدرجات المدرجة في ظهرها ، وبناء على طلبه زودناه بهذه الوثيقة .

١ ـ قبل بموجب شهادة النقل المرقمة ٢٩٨ والمؤرخة ٢ / ١٠ / ١٩٥٧ الصادرة من مدرسة ابتدائية زنك عني في بغداد

٢ ـ الوثائق التي زود بها سابقا .

الجهة المعنونة اليها الوثيقة	رقمها	تاريخها	نوع الوثيقة

٣ ـ الصفوف التي رسب فيها وعدد سنوات الرسوب وسبب الرسوب (المرض او غيره) الاول المتوسط ٥٧ - ١٩٥٨

٤ ـ الدروس التي اكمل فيها .

٥ ـ سلوكه وانتظام دوامه .

٦ ـ تاريخ تركه المدرسة . لم يسجل او يداوم في السنة الدراسية ٥٨ - ١٩٥٩ وذلك لسفره الى خارج العراق . رقم هوية عدم الاسقاط ١٥٩٢ في ٢١/٤/١٩٥٢

كاتب المدرسة

مدير المدرسة

FRANK INY SCHOOL
INTERMEDIATE & PRIMARY
Baghdad
Telephone No. 91693

مدرسة فرنك عيني
ابتدائية ومتوسطة
بغداد
رقم التلفون ٩١٦٩٣

No.....
Date.....

شهادة نقل

الرقم ف/٢٩٦/٥٧
التاريخ ٢/١٠/١٩٥٧

الى مديرية مدرسة فرنك عيني المتوسطة

ان الطالب جميل نعيم صالح شماش المثبت تصويره (تصويرها) ادناه هو احد طلاب (هي احدى طالبات) الصف السادس الابتدائي من مدرستنا للسنة الدراسية ١٩٥٦ - ١٩٥٧ وقد اشترك (اشتركت) في الامتحان العام للسنة المذكوره و نجح فيه وهو حسن (وهي حسنة) الاخلاق والسلوك وبناء على رغبته (رغبتها) في الانتقال الى مدرستكم زودناه (زودناها) بهذه الشهادة وفيما يلي بيان درجاته (درجاتها) :

الديانة		
اللغة العربية	٦٩	تسع وستون
اللغة الانكليزية	٩٢	اثنان وتسعون
اللغة الافرنسية		
الاجتماعيات	الجغرافيا	
	التاريخ	٦٥ خمس وستون
	الواجبات الاخلاقية والدين	٨٠ ثمانون
الرياضيات	الحساب والقياسات	٦٩ تسع وستون
	الجبر	
	الهندسه	
الصحة والاحياء		
الفيزياء		
الكيمياء		
الاشياء والصحة	٧٨	ثمان وسبعون
الرسم والاشغال اليدوية		
الرياضه والنشيد		

المجموع ٤٥٢ اربعمائة وثلاث وخمسون

الرقم الامتحاني ٤٠٦٢
هوية عدم الاسقاط ١٥٩٢
٢١/٤/٥٢
يخاصر لي الدور الاول

عبد الله كويديا
المدير

اصادق على صحة توقيع مدير المدرسة
١٩٥٧/١/٥
مدير معارف لواء بغداد المركز

عبد الكريم الشيخ

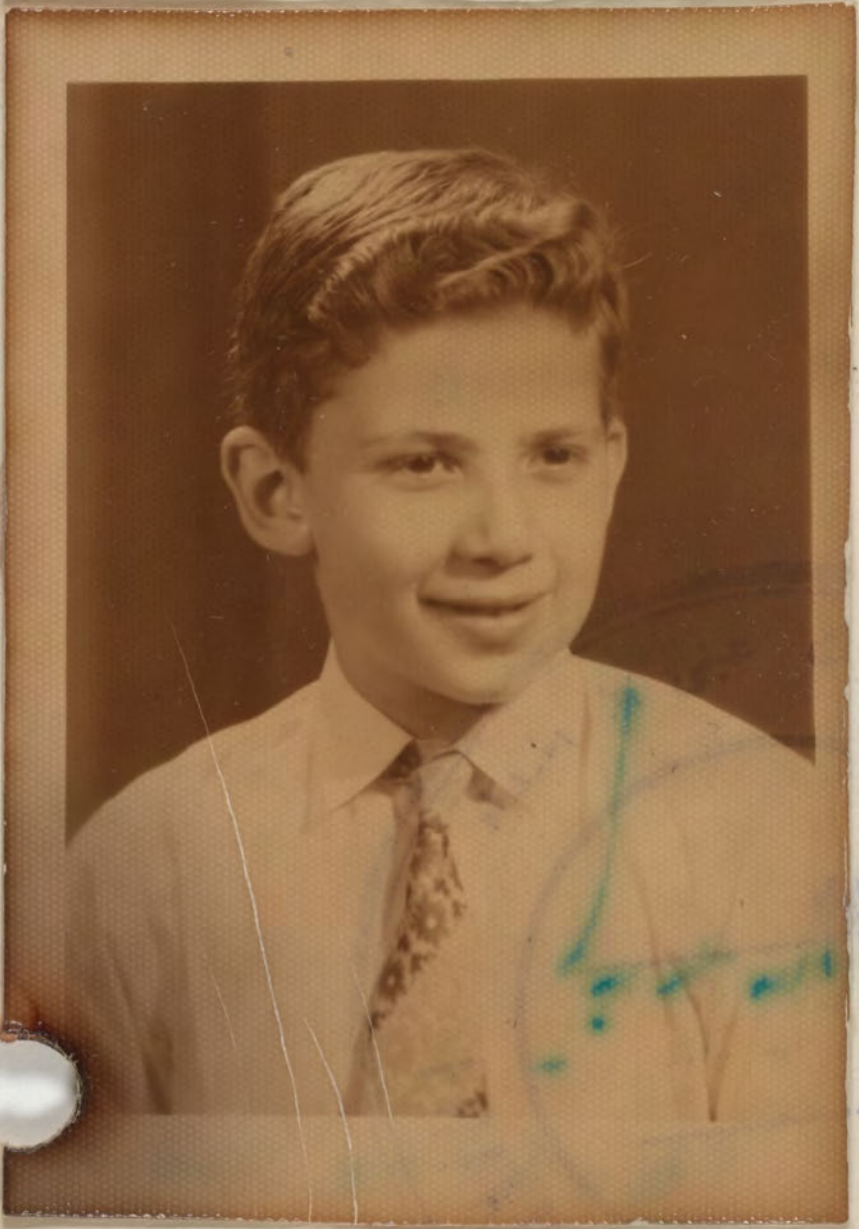

مدرسة مناحيم صالح دانيال
٢٣٣/٤٢هـ/٢ سنك
رقم تلفون ٦٨١٢

بغداد ٦/١٠/١٩٥٥
رقم ٢٦٧

الى مديرية مدرسة فرنك عين الاهلية .

تشهد ادارة هذه المدرسة بان الطالب جيمي نعيم شماش المثبتة صورته اعلاه هو احد طلاب الصف الخامس الابتدائي فيها .

وقد حاز في السنة الدراسية ١٩٥٤/١٩٥٥ على مجموع درجة واعتبر ناجحا الى الصف السادس الابتدائي .

وندرج فيما يلي بيان الدرجات النهائية السنوية التي حاز عليها في الصف الخامس المذكور :-

٦٠	اللغة العربية
٩٧	الديانة
٨٤	الانكليزية
٧٨	الافرنسية
٧٢	الحساب والهندسة
٥٨	التاريخ
٦٧	الجغرافية
٨٢	الاشياء والصحة
٦٥	الواجبات والمدنية
٧٨	الرسم
٧٨	الرياضة
٨٢٠	درجة المجموع

وقد كان حسن السيرة والسلوك ومواظبا على الدوام المدرسي وقد زودناه بهذه الشهادة بناءً على رغبة ذويه في الانتقال الى مدرستكم .

مدرسة لورة خضوري الاهلية للبنات

بغداد

مدرسة مناحيم صالح دانيل
١١٥/٤٤ تحت الفكية
رقم التلفون ٧٤٦٥
سنة

Menahem S. Daniel's School

Baghdad بغداد في ١٩٥٢/٩/١٦

رقم ١٩١

الى ادارة مدرسة لورة خضوري الاهلية

تشهد ادارة هذه المدرسة بان الطالبة جاكلين داود زلخة المثبتة صورتها اعلاه هي احدى طالبات الصف السادس ف ب. قد اشتركت في الامتحانات العامة لوزارة المعارف للسنة الدراسية ١٩٥١ / ١٩٥٢ وحازت على مجموع ٢٦٥ ثلثمائة وخمسة وستين درجة من مجموع ٦٠٠ ستمائة درجة واعتبرت ناجحة.

وندرج ادناه بيان الدرجات التي حصلت عليها في الامتحان المذكور:-

٦١	اللغة العربية
٦٧	اللغة الانكليزية
٦٤	الاجتماعيات
٥١	الحساب والقياسات
٥٧	مبادئ العلوم والصحة
٦٥	الدين والواجبات
٢٦٥	المجموع

وقد كانت حسنة السيرة والسلوك وهي مواظبة على الدوام المدرسي.

وقد زودناها بهذه الشهادة بناءً على رغبة ولي امرها لغرض الانتقال الى مدرسة

فرنك عيني المتوسط

مدرسة لورة خضوري الاهلية للبنات

بغداد

Menahem S. Daniel's School

مدرسة مناحيم صالح دانيل

~~٤٤/١١٥ تحت التكية~~

رقم التلفون ~~٧٤٦٥~~ ٦٨١٢

٢٣٣/٤٢هـ٢/سنك

Baghdad بغداد في ١٦/٩/١٩٥٢

رقم ١٩١

فرنك عيني الاهلية

الى ادارة مدرسة ~~الراهبات المرسية~~ المحترمة

تشهد ادارة هذه المدرسة بان الطالبة جاكلين داود زلخة المثبتة صورتها اعلاه هي احدى طالبات الصف السادس فيها. قد اشتركت في الامتحانات العامة لوزارة المعارف للسنة الدراسية ١٩٥٢/١٩٥٣ وحازت على مجموع ٢٦٥ ثلثمائة وخمسة وستين درجة من مجموع ٦٠٠ ستمائة درجة واعتبرت ناجحة.

ونرجع فيما يلي بيان الدرجات التي حصلت عليها في الامتحان المذكور:-

٦١	اللغة العربية
٦٧	اللغة الانكليزية
٦٤	الاجتماعيات
٥١	الحساب والقياسات
٥٧	مبادىء العلوم والصحة
٦٥	الدين والواجبات
٢٦٥	المجموع

وقد كانت حسنة السيرة والسلوك ومواظبة على الدوام المدرسي.

وقد زودناها بهذه الشهادة بناءً على رغبة ذويها في انتقالها الى مدرسة

مدرسة لورة خضوري الاهلية للبنات

بغـداد

شروط القبول

١ ـ ان القبول في الصف الاول المتوسط يتوقف على النجاح في الامتحان العام للدراسة الابتدائية .

٢ ـ أن لا تكون الطالبة مشتهرة بسوء الاخلاق او محكومة بجنحة او جناية .

٣ ـ على الطالبة ان ترفق بهذه الاستمارة (١) الوثيقة المدرسية مصدقة من مديرية معارف لواء بغداد (٢) شهادة التطعيم ضد الجدري (٣) شهادة التطعيم ضد التيفوئيد (٤) شهادة طبية بسلامتها من الامراض السارية (٥) نسختين من تصويرها الشمسي .

٤ ـ تحفظ جميع الاوراق المذكورة في الفقرة الثالثة المدرجة اعلاه في ملفة خاصة يكتب عليها اسم صاحبتها كما هو مشروح في الوثيقة المدرسية .

اسم الطالبة حسب الوثيقة المدرسية	جاكلين
اسم والدها ولقب العائلة حسب الوثيقة المدرسية	داود هارون زلخه
اسم الولي	نصيحه داود مصفي
مهنة الوالد او الولي	ـــــ
عنوان الولي الحالي (رقم الدار والمحلة)	بتاوين ٧٠٦/١٧/١
مسقط رأس الطالبة	بغداد عراق
تاريخ الولادة حسب دفتر النفوس	١٩٢٤
آخر مدرسة كانت فيها	مناحيم صالح دانيال
آخر صف كانت فيه	سادس
سنة تخرجها من الدراسة الابتدائية واسم المدرسة التي تخرجت منها	١٩٥٢-١٩٥٣ مناحيم صالح دانيال
المجموع الذي حصلت عليه بالامتحانات العامة للدراسة الابتدائية	٧٦٥
الصف الذي قبلت فيه	الاول المتوسط

توقيع الطالبة

جاكلين داود زلخه

توقيع ولي الطالبة

نصيحه داود مصفي

وزارة المعارف العراقية

مديرية مدرسة : متوسطة فرنك عيني

العدد ـ ف/ ٧٧١

التاريخ ٢٧ / ٨ / ١٩٦٢

الرقم الامتحاني

الى

ان

نتيجته (

وبناء على ط

١ ـ قبل بموج

الصادرة

٢ ـ الوثائق ا

الجهة المع

٣ ـ الصفوف ا

٤ ـ الدروس ا

٥ ـ سلوكه

٦ ـ تاريخ ترك

كاتب المد

مدرسة فرنك عيني

متوسطة وابتدائية

بغداد

رقم التلفون ٩١٦٩٣

الرقم ف/ ١٩٦/ ٦٢

التاريخ ١٩٦٢/٨/٢٧

مديرية معارف لواء بغداد / الرصافة

بعد التحية .

نرفق طيا الوثيقة المرقمة ف/ ٧٧١ والمؤرخة ١٩٦٢/٨/٢٧ العائدة الى (جاك نبيل) نعيم قرعين للتصديق .

اسحق كوهين

المدير بالوكالة

وزارة المعارف العراقية

مديرية مدرسة : متوسطة زنك عيني

العدد ـ خ / ٧٧١

التاريخ ٢٧ / ٨ / ١٩٦٢

الرقم الامتحاني ـــــــ

الى ـ مديرية التجنيد العامة

ان (جاك نبيل) نعيم يعقوب وعلى الملصقة تصويره اعلاه هو احد طلاب الصف (الثاني المتوسط ب) من مدرستنا دخل الامتحان (الثاني) للسنة ١٩٦١ / ١٩٦٢ وكانت نتيجته (ناجح) في الدور (الاول) وحاز على الدرجات المدرجة في ظهرها وبناء على طلبه زودناه بهذه الوثيقة .

١ ـ قبل بموجب شهادة النقل المرقمة ٥٢٢ والمؤرخة ٢٥ / ٨ / ١٩٥٩ الصادرة من مدرسة في

٢ ـ الوثائق التي زود بها سابقا .

الجهة المعنونة اليها الوثيقة	رقمها	تاريخها	نوع الوثيقة

٣ ـ الصفوف التي رسب فيها وعدد سنوات الرسوب وسبب الرسوب (المرض او غيره) الاول المتوسط ٥٩ / ١٩٦٠

٤ ـ الدروس التي اكمل فيها .

٥ ـ سلوكه وانتظام دوامه .

٦ ـ تاريخ تركه المدرسة . لا يزال مرتبطا بهذه المدرسة

رقم هوية عدم الاسقاط ٥٨٧ في ١١ / ٣ / ١٩٥٢

كاتب المدرسة

مدير المدرسة

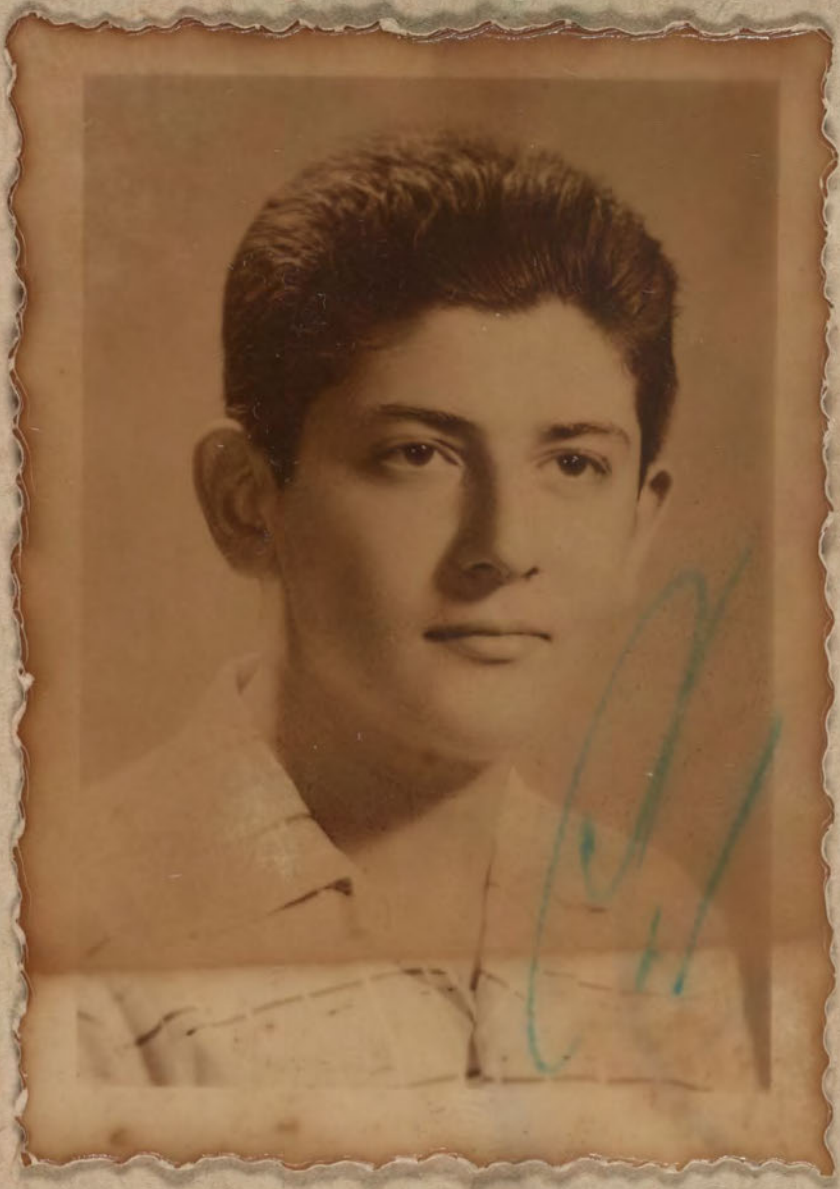

فرنك عيني

مدرسة لورة خضوري الاهلية للبنات والبنين

بغداد

مدرسة مناحيم صالح دانيل

٤٢/٢٣٣ ه ٢ شارع مناحيم دانيل - سنك

رقم التلفون ٦٨١٢

Menahem S. Daniel's School

233/42/Senak

TELEPHONE 6812

Baghdad ..... بغداد في ١٩٥٩/٨/٢٥

الرقم ٥٢٢

الى ادارة مدرسة فرنك عيني الاهلية المحترمة .

ان الطالب جاك (نبيل) نعيم ترعين الملصقة صورته اعلاه هو احد طلاب الصف السادس ابتدائي من هذه المدرسة وقد اشترك في الامتحانات العامة - للواء بغداد - الدور الاول - للدراسة الابتدائية للسنة الدراسية ١٩٥٨/١٩٥٩ وكان رقمه الامتحاني ٤٨٢٥ وحاز على مجموع ٢٦٦ درجة من مجموع ٥٠٠ درجة واعتبر ناجحاً .

وندرج فيما يلي بيان الدرجات التي حاز عليها في الامتحان المذكور :-

٧١	اللغة العربية
٨٦	اللغة الانكليزية
٥٧	الحساب والقياسات
٧٨	الاجتماعيات
٧٤	الاشياء والصحة
٢٦٦	درجة المجموع

الاحصاء والشهادات

نصادق على صحة توقيع مدير المدرسة

التاريخ .....

ملاحظ الشهادات — مدير معارف لواء بغداد

هذا وقد كان حسن السيرة والسلوك ومواظباً على الدوام المدرسي وقد زودناه بهذه الشهادة بناءً على رغبة والده في نقله الى مدرسة فرنك عيني الاهلية .

رقم هوية عدم اسقاط الجنسية العراقية ٥٨٧ وتاريخها ١٩٥٢/٣/١١

الجمهورية العراقية ٥٠ طابع مالي فلساً

من ثانك عميني

مدرسة لورة خضوري الاهلية للبنات والبنين

بغـداد

شروط القبول

١ - ان القبول في الصف الاول المتوسط يتوقف على النجاح في الامتحان العام للدراسة الابتدائية .

٢ - أن لا تكون الطالبة مشتهرة بسوء الاخلاق او محكومة بجنحة او جناية .

٣ - على الطالبة ان ترفق بهذه الاستمارة (١) الوثيقة المدرسية مصدقة من مديرية معارف لواء بغداد (٢) شهادة التطعيم ضد الجدري (٣) شهادة التطعيم ضد التيفوئيد (٤) شهادة طبية بسلامتها من الامراض السارية (٥) نسختين من تصويرها الشمسي .

٤ - تحفظ جميع الاوراق المذكورة في الفقرة الثالثة المدرجة اعلاه في ملفة خاصة يكتب عليها اسم صاحبتها كما هو مشروح في الوثيقة المدرسية .

اسم الطالبة حسب الوثيقة المدرسية	جاك (نبيل) نعيم قرين
اسم والدها ولقب العائلة حسب الوثيقة المدرسية	نعيم يعقوب قرين
اسم الولي	نعيم يعقوب قرين
مهنة الوالد او الولي	تاجر
عنوان الولي الحالي (رقم الدار والمحلة)	علوية عرصة رقم ١٥
مسقط رأس الطالبة	بغداد
تاريخ الولادة حسب دفتر النفوس	١٩٤٧/٨/١٩
آخر مدرسة كانت فيها	مناهيم صالح دانيال
آخر صف كانت فيه	السادس
سنة تخرجها من الدراسة الابتدائية واسم المدرسة التي تخرجت منها	١٩٥٨-١٩٥٩ من مدرسة مناهيم صالح دانيال
المجموع الذي حصلت عليه بالامتحانات العامة للدراسة الابتدائية	٢٦٦
الصف الذي قبلت فيه	الاول المتوسط

توقيع الطالبة
جاك نعيم

توقيع ولي الطالبة

فرنك عيني

مدرسة لورة خضوري الاهلية للبنات

بغداد

مدرسة مناحيم صالح دانيل

٤٢/٢٣٣ ه ٢ شارع مناحيم دانيل - سنك

رقم التلفون ٦٨١٢

Menahem S. Daniel's School

233/42/Senak

LEPHONE 6812

بغداد في ١٠/٨/١٩٦١ *Baghdad*

الرقم ٦٨٩

الى ادارة مدرسة فرنك عيني الاهليه

ان الطالب جميل كرجي سالم دنكور الملصقه صورته اعلاه هو احد طلاب الصف السادس الابتدائي من هذه المدرسة. قد اشترك في الامتحانات العامة للواء بغداد - الدور الاول - للدراسة الابتدائية للسنة الدراسية ١٩٦٠ / ١٩٦١ وكان رقمه الامتحاني ٦٤٨٠ وحاز ٤١٧ درجة من مجموع ٦٠٠ درجه واعتبر ناجحا.

ونندرج فيما يلي بيان الدرجات التي حصل عليها في الامتحان المذكور:

٦٩ اللغه العربيه
٩١ اللغه الانكليزيه
٥٠ الاجتماعيات
٨٧ الرياضيات
٥٩ مبادئ العلوم والصحه
٦١ التربيه الوطنيه
٤١٧ درجة المجموع

هذا وقد كان حسن السيره والسلوك ومواظباً على الدوام المدرسي وقد زودناه بهذه الشهادة بناءً على رغبة والده في نقله الى مدرسة فرنك عيني الاهليه.

رقم هويه عدم اسقاط الجنسية العراقية لوالده ٣٥١ وتاريخها ٢٣/٢/١٩٥٢

الجمهورية العراقية
٥٠ طابع مالي فلسا

الاحصاء والشهادات
صادق على صحة توقيع مدير المدرسة ومحتوياتها
العدد ٤٣٣٢ التاريخ ١٤
ملاحظ الشهادات
مدير معارف لواء بغداد الرصافة

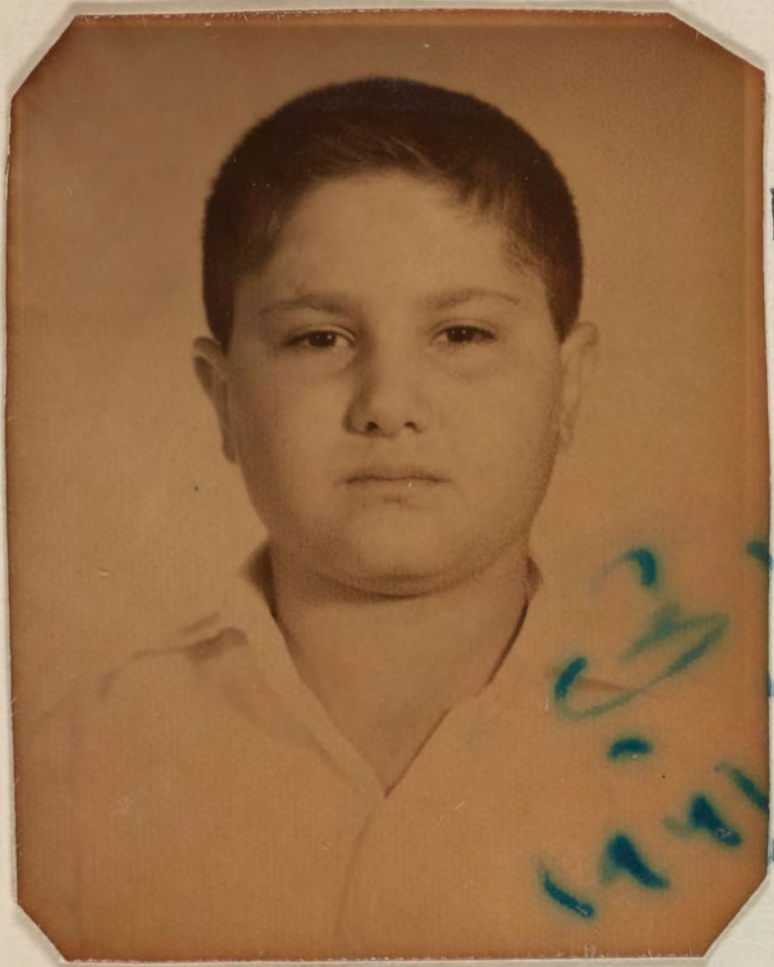

مدرسة لورة خضوري الاهلية للبنات

بغداد

شروط القبول

١ - ان القبول في الصف الاول المتوسط يتوقف على النجاح في الامتحان العام للدراسة الابتدائية .

٢ - أن لا تكون الطالبة مشتهرة بسوء الاخلاق او محكومة بجنحة او جناية .

٣ - على الطالبة ان ترفق بهذه الاستمارة (١) الوثيقة المدرسية مصدقة من مديرية معارف لواء بغداد (٢) شهادة التطعيم ضد الجدري (٣) شهادة التطعيم ضد التيفوئيد (٤) شهادة طبية بسلامتها من الامراض السارية (٥) نسختين من تصويرها الشمسي .

٤ - تحفظ جميع الاوراق المذكورة في الفقرة الثالثة المدرجة اعلاه في ملفة خاصة يكتب عليها اسم صاحبتها كما هو مشروح في الوثيقة المدرسية .

اسم الطالبة حسب الوثيقة المدرسية	جميل كرجي سالم دكور
اسم والدها ولقب العائلة حسب الوثيقة المدرسية	كرجي سالم دكور
اسم الولي	كرجي
مهنة الوالد او الولي	تاجر
عنوان الولي الحالي (رقم الدار والمحلة)	علوية عرصة ٤٢٨ ٢٤/٥/٤٠
مسقط رأس الطالبة	بغداد
تاريخ الولادة حسب دفتر النفوس	١٢/٥/١٩٤٥
آخر مدرسة كانت فيها	مدرسة مناحيم صالح دانيال
آخر صف كانت فيه	السادس
سنة تخرجها من الدراسة الابتدائية واسم المدرسة التي تخرجت منها	١٩٦١ مناحيم صالح دانيال
المجموع الذي حصلت عليه بالامتحانات العامة للدراسة الابتدائية	٤١٧ درجة المجموع
الصف الذي قبلت فيه	الاول متوسط

توقيع الطالبة

جميل كرجي دكور

توقيع ولي الطالبة

كرجي

حالة جميع مصطلح شطوب

الدراسة الابتدائية	حزيران	١٩٥٧	الشركة	٢٠	الترتيب	٦
[illegible]	[illegible]	١٩٥٨	"	١٨	"	٦
الدراسة المتوسطة	[illegible]	١٩٦٠	"	٤٤	"	١٦ [illegible]

G.C.E

grade	6	Pure Math	0	June 1960
	4	Arabic Sal(A)	0	" 1961
	3	Applied Math	0	"

UNIVERSITY OF LONDON OL 85

General Certificate of Education Examination

Overseas

Ordinary level: June 1961

Dear Sir or Madam,

Below is a statement of your performance in the above examination showing the grades obtained in each Ordinary level subject; a separate statement will be issued if you also sat for subjects at the Advanced level. Some notes which will enable you to interpret your result will be found overleaf. This notice should be carefully preserved as a duplicate cannot be issued.

Yours faithfully,

G. BRUCE

Secretary to the University Entrance and School Examinations Council

Name	Centre No.	Candidate No.
J N D SHEMTOB	755	31

Subjects	Grades
F	9 3
MA	0
MD	3
PY	8
C	0

(This document is not a certificate)

وزارة المعارف العراقية

مدير المدرسة

كاتب المدرسة

UNIVERSITY OF LONDON

AL 85

General Certificate of Education Examination

Overseas

Advanced level: June 1961

Dear Sir or Madam,

Below is a statement of your performance in the above examination showing the grades obtained in each Advanced level subject; a separate statement will be issued if you also sat for subjects at the Ordinary level. Some notes which will enable you to interpret your result will be found overleaf. This notice should be carefully preserved as a duplicate cannot be issued.

Yours faithfully,

G. BRUCE

Secretary to the University Entrance and School Examinations Council

Name J N D SHEMTOB

Centre No. 755

Candidate No. 31

Subjects AR

Grades 8

(This document is not a certificate)

Notes

This document contains information which is sent out in advance of the issue of Certificates, and while every effort has been made to ensure that the contents are accurate, the University reserves the right to make corrections. It is not a Certificate, and must not be regarded as such.

The results overleaf are indicated by grades which are to be interpreted as follows:

Grades 1 to 6 are grades of pass arranged in descending order of merit from Grade 1; Grades 7 to 9 are grades of failure similarly arranged. To help unsuccessful candidates to assess their future prospects Grades 7 to 9 are so arranged that 7 indicates that the margin of failure was narrow, 8 that the margin was wider and 9 that the candidate did not obtain more than about one-third of the marks for the subject as a whole.

An O in the Grade column indicates that a candidate was entered for the subject but has been marked 'ABSENT'.

In French, German, Spanish, Italian and Russian, two columns of grades are given. The left-hand one represents the result obtained in the subject as a whole, including the oral test, and the second the result in the oral examination on its own. There are four oral grades also arranged in descending order of merit; Grades 1, 2 and 3 are pass grades and Grade 4 indicates a failure. Failure in the oral test does not necessarily indicate failure in the subject as a whole.

If a candidate has failed in a subject because of poor English or inferior presentation of the work, a separate notification to this effect will be sent.

No further information about performance in the examination will be supplied by the University. The decisions of the Examiners, which have been reached after the most careful consideration, are final.

SPECIAL CONDITIONS GOVERNING THE AWARD OF CERTIFICATES IN CERTAIN AREAS

Private Candidates sitting for the examination in *Aden, Argentina, Hong Kong, Kenya, Mauritius, Somali Republic* and *Zanzibar* are required to pass in a prescribed minimum number of subjects in order to qualify for the award of a certificate. If you are one of these candidates and have not qualified for a certificate the word 'FAILED' will appear in the space immediately below your Candidate Number. If there is nothing in the space it indicates that you have qualified for a certificate. If, however, you possess one of the necessary exempting qualifications and are eligible for a certificate in respect of any subjects passed, the word 'FAILED' will *not* appear even if you have not passed in any subjects.

Only subjects in which you have obtained Grades 1 to 6 (inclusive) will appear on the certificate, if you have qualified for one. In areas where a satisfactory standard of attainment, which may be below the normal pass grades, is accepted in English Language, this subject will not appear on the certificate unless Grade 6 or a better Grade has been obtained in it.

Certificates

Certificates for successful candidates will be sent to the Overseas Authority for distribution as soon as possible after the publication of these results. Candidates who have passed in subjects at both levels will receive two certificates, one for Ordinary level subjects and another for Advanced.

Key to subject symbols

A	Art	EH	English Economic History	HS	Hausa	PR	Principles of Accounts
AC	Amharic	EN	English Language	HU	Hungarian	PT	Portuguese
AF	Afrikaans	ES	Estonian	HW	Handicraft (Woodwork)	PY	Physics
AH	Ancient History	EW	Ewe	I	Italian	R	Russian
AL	Albanian	F	French	IC	Icelandic	RK	Religious Knowledge
AN	Armenian	FA	Fante	IG	Igbo (Ibo)	RN	Rumanian
AR	Classical Arabic	FI	Finnish	IR	Irish	S	Spanish
B	Botany	G	German	J	Japanese	SA	Sanskrit
BC	British Constitution	GA	Ga	LA	Latin (Syllabus A)	SC	Serbo-Croat
BE	Bengali	GE	Geology	LB	Latin (Syllabus B)	SD	Swedish
BI	Bahasa Indonesia	GK	Greek	LI	Lithuanian	SG	Scottish Gaelic
BU	Burmese	GL	Greek Literature in Translation	LO	Logic	SI	Siamese
BY	Biology	GM	Modern Greek	LV	Latvian	SK	Slovak
C	Chemistry	GS	General Science	MA	Pure Mathematics (Syll. A)	SL	Slovene
CH	Chinese	GU	Gujarati	MB	Pure Mathematics (Syll. B)	SN	Sinhalese
CO	Commerce	GX	Additional General Science	MC	Additional Pure Mathematics	SU	Elementary Surveying
CZ	Czech	GY	Geography	MD	Applied Mathematics	SW	Swahili
DA	Danish	H	History	MH	Modern Hebrew	TA	Tamil
DC	Domestic Subjects (Cookery)	HA	Human Anatomy, Physiology and Hygiene	ML	Maltese	TU	Turkish
DG	Geometrical and Mechanical Drawing	HB	History of the British Commonwealth and Empire	MR	Marathi	TW	Twi
DN	Domestic Subjects (Needlework)	HC	Classical Hebrew	MU	Music	UK	Ukrainian
DU	Dutch	HD	Hindi	MY	Malay	UR	Urdu
EA	English Literature (Syllabus A)	HE	Handicraft (Embroidery)	N	Norwegian	V	Vietnamese
EB	English Literature (Syllabus B)	HM	Handicraft (Metalwork)	P	Polish	W	Welsh
EC	Economics			PA	Pali	WR	White Russian
				PC	Physics with Chemistry	Y	Yoruba
				PE	Persian		

وزارة المعارف العراقية

مديرية مدرسة _____

العدد _____

التاريخ _____

مكتبة التربية والتعليم للأعمال الادبية
بغداد
هاتف المدينة
تلفون ٩١٦٦٣

الرقم ث/ ٦١/٨٩

التاريخ ١٩٦١/٧/٢٥

مديرية معارف لواء بغداد / الرصافة

بعد التحية •

نرفق طيا الوثيقة المرقمة ث/ ٦٣٦ والمؤرخة ١٩٦١/٧/٢٥ العائدة الى
الطالب جاك جميل شمعلوب للتصديق •

١ ـ قبل

٢ ـ الو

الجهة ا

اسحق كوهين
المدير بالوكالة

٣ ـ الص

٤ ـ الد

٥ ـ سلوك

٦ ـ تاري

كاتب المدرسة

مدير المدرسة

Notes

This document contains information which is sent out in advance of the issue of Certificates, and while every effort has been made to ensure that the contents are accurate, the University reserves the right to make corrections. It is not a Certificate, and must not be regarded as such.

The results overleaf are indicated by grades which are to be interpreted as follows:

Grade	
1	*Advanced level Pass with Distinction*
2 3 4 5 6	*Advanced level Passes*
7 8	*Ordinary level Passes*
9	*Failure*

(The Grades 1 to 9 are in descending order of merit)

An O in the Grade column indicates that a candidate was entered for the subject but has been marked 'ABSENT'.

In French, German, Spanish, Italian and Russian, two grades will appear (e.g. 5 4). The first represents the grade obtained in the subject as a whole including the oral test and the second the result for the oral test on its own.

In Physics, Chemistry, Botany, Zoology, Biology and Geology, two grades will appear (e.g. 6 6). The first represents the grade obtained in the subject as a whole including the practical test, and the second the grade for the practical test on its own.

If a candidate has failed in a subject because of poor English or inferior presentation of the work a separate notification to this effect will be sent.

No further information about performance in the examination will be supplied by the University. The decisions of the Examiners, which have been reached after the most careful consideration, are final.

SPECIAL CONDITIONS GOVERNING THE AWARD OF CERTIFICATES IN CERTAIN AREAS

Private Candidates sitting for the examination in *Aden, Argentina, Hong Kong, Kenya, Mauritius, Somali Republic* and *Zanzibar* are required to pass in a prescribed minimum number of subjects in order to qualify for the award of a certificate. If you are one of these candidates and have not qualified for a certificate the word 'FAILED' will appear in the space immediately below your Candidate Number. If there is nothing in the space it indicates that you have qualified for a certificate. If, however, you possess one of the necessary exempting qualifications and are eligible for a certificate in respect of any subjects passed, the word 'FAILED' will *not* appear even if you have not passed in any subjects.

Certificates

Certificates for successful candidates will be sent to the Overseas Authority for distribution as soon as possible after the publication of these results. Candidates who have passed in subjects at both levels will receive two certificates, one for Ordinary level subjects and another for Advanced.

Key to subject symbols

A	Art	DU	Dutch	I	Italian	RN	Rumanian
AF	Afrikaans	EC	Economics	IH	Islamic History	S	Spanish
AH	Ancient History	EH	English Economic History	IR	Irish	SA	Sanskrit
AL	Albanian	EL	English Literature	L	Latin	SC	Serbo-Croat
AR	Classical Arabic	F	French	LO	Logic	SD	Swedish
B	Botany	G	German	M	Pure Mathematics	SG	Scottish Gaelic
BC	British Constitution	GE	Geology	MD	Applied Mathematics	SK	Slovak
BN	Bulgarian	GK	Greek	MP	Mathematics (Pure and Applied)	SL	Slovene
BY	Biology	GM	Modern Greek	MU	Music	SN	Sinhalese
C	Chemistry	GY	Geography	N	Norwegian	SW	Swahili
CA	Classical Armenian	H	History	P	Polish	TA	Tamil
CC	Classical Chinese	HC	Classical Hebrew	PA	Pali	TU	Turkish
CJ	Classical Japanese	HI	Indian History	PT	Portuguese	W	Welsh
CP	Classical Persian	HM	Handicraft (Metalwork)	PY	Physics	Z	Zoology
CZ	Czech	HS	Hausa	R	Russian		
DA	Danish	HU	Hungarian	RK	Religious Knowledge		
DE	Engineering Drawing	HW	Handicraft (Woodwork)				

وزارة المعارف العراقيـــــة

مديريـة مدرسـة اعدادية [illegible]

العـدد ـ ش/ ٦٢٦

التاريـخ ٢٥ / ٧ / ١٩٦١

الرقم الامتحانـي ـ

الى ـ مديرية البعثات وتعادل الشهادات

ان جاك جميل صقيل شمطوب الملصقة تصويره اعلاه هو احد طلاب الصف الرابع الاعدادي من مدرستنا دخل الامتحان النهائي للسنة ١٩٦٠/ ١٩٦١ وكانت نتيجتـه (ناجح) في الدور (الاول) وحاز على الدرجات المدرجة في ظهرها وبناء على طلبه زودناه بهذه الوثيقـة .

١ ـ قبل بموجب شهادة النقل المرقمة ٥٢٢ والمؤرخة ١١ / ٩ / ١٩٦٠ الصادرة من مدرسة متوسطة فرنك عيسى في بغداد

٢ ـ الوثائق التي زود بها سابقا .

الجهة المعنون اليها الوثيقـة	رقمهـا	تاريخـها	نوع الوثيقـة
ضابط تجنيد الكرادة الشرقية	ش/ ٥٩٤	١٣/٦/٦١	اعدادية
	ش/ ٦٠٦	١٠/٧/٦١	

٣ ـ الصفوف التي رسب فيها وعدد سنوات الرسوب وسبب الرسوب (المرض او غيره) لم يرسب

٤ ـ الدروس التي اكمل فيهـا .

٥ ـ سلوكه وانتظام دوامـه .

٦ ـ تاريخ تركـه المدرسـة . لا يزال مرتبطاً بهذه المدرسة

رقم صدره عدم الاسقاط ١١٥٦ في ١٣/٣/١٩٥٢

كاتب المدرسة

مدير المدرسة [illegible]

CC Classical Chinese
CJ Classical Japanese
CP Classical Persian
CZ Czech
DA Danish
DE Engineering Drawing
HC Classical Hebrew
HI Indian History
HM Handicraft (Metalwork)
HS Hausa
HU Hungarian
HW Handicraft (Woodwork)
P Polish
PA Pali
PT Portuguese
PY Physics
R Russian
RK Religious Knowledge
TU Turkish
W Welsh
Z Zoology

وزارة المعارف العراقيـــة

مديريـة مدرسـة اعدادية شماش

العـ

التاريـ

مدرسة شماش الاعدادية
بغداد
علوية الجديدة
تلفون ٩١٦٦٣

الرقم ش/ ٦٩/ ٦١

التاريخ ١٠/ ٧/ ١٩٦١

الى

ان

(مديرية معارف لواء بغداد / الرصافـة

بعد التحيـة •

نرفق طيا الوثيقتين المرقمتين ش/٦٠٦ و ش/٦٠٧ والمؤرختين ١٠/٧/٩٦١ العائدتين الى الطالب جاك جميل للتصديق •

هـذا وتفضلوا بقبول فائق الاحترام •

على

١ـ

٢ـ

الجـ

ضابط

٣ـ

٤ـ

٥ـ

٦ـ

اسحق كوهين
المدير بالوكالة

تسلسل الطالب في صفه لسنة ٦٠/٩٦١ هو ٢٢

كاتب المدرسة

اسحق كوهين
مدير المدرسة بالوكالة

وزارة المعارف العراقيـــة

مديريـة مدرسـة اعدادية شماش

العـــدد ش/٦٠٦

التاريـــخ ١٠/ ٧ / ١٩٦١

الرقم الامتحانـــي –

الى – ضابط تجنيد الكرادة الشرقية

ان جاك جميل حنفيل شمطوب الملصقة صورته اعلاه هو احد طلاب الصف (الرابع الاعدادي) من مدرستنا دخل الامتحان (النهائي) للسنـــة ١٩٦٠/ ١٩٦١ وكانت نتيجته (ناجح) في الدور (الاول) وحـــاز على الدرجات المدرجة في ظهرها وبناء على طلبه زودناه بهذه الوثيقـــة .

١ – قبل بموجب شهادة النقل المرقمة ٥٢٢ والمؤرخة ١١/ ٩/ ١٩٦٠ الصادرة من مدرسة متوسطة زنك عيني فـــي بغداد

٢ – الوثائق التي زود بها سابقا .

الجهة المعنونة اليها الوثيقة	رقمها	تاريخهـــا	نوع الوثيقـــة
ضابط تجنيد الكرادة الشرقية	ش/ ٥٩٤	١٣/ ٦/ ٦١	اعدادية

٣ – الصفوف التي رسب فيها وعدد سنوات الرسوب وسبب الرسوب لم يرسب

٤ – الدروس التي اكمل فيها .

٥ – سلوكه وانتظام دوامه .

٦ – تاريخ تركه المدرسة . لايزال مرتبطاً بهذه المدرسة

رقم هوية عدم الاسقاط ١١٥٦ في ١٩٥٢/٢/١٣

تسلسل الطالب في صفه لسنة ٦٠/ ٩٦١ هو ٢٢

كاتب المدرسة

اسحق كرهين

مدير المدرسة بالوكالة

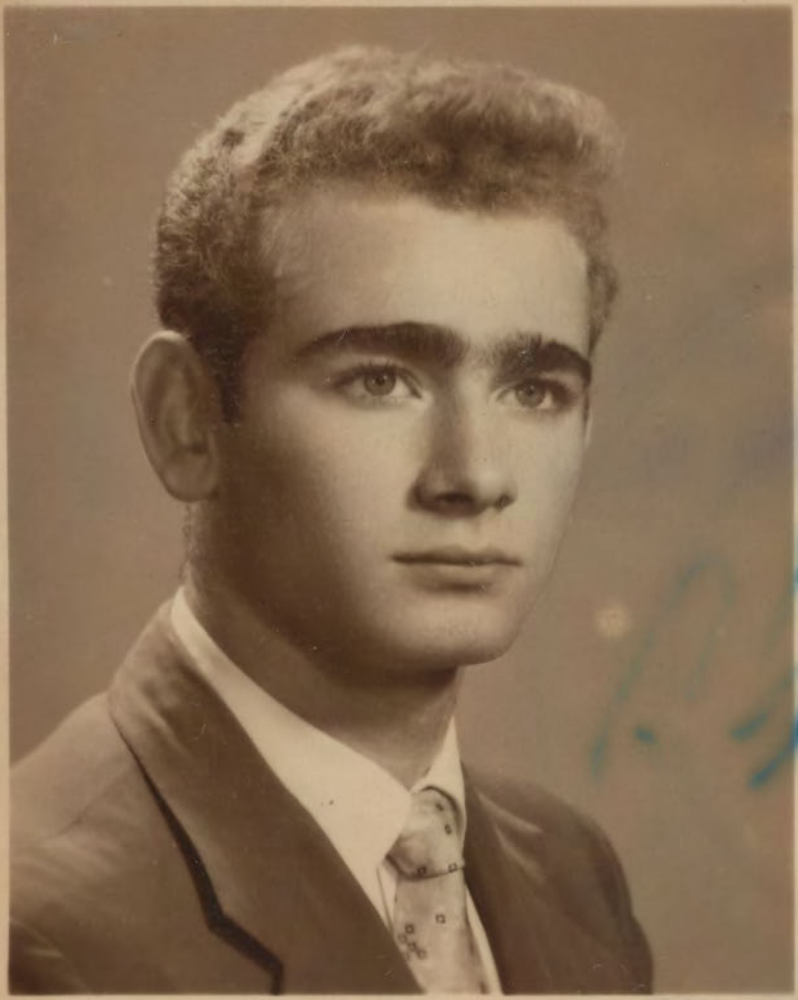

وزارة المعارف العراقيـــة

مديريـة مدرسـة اعدادية شاش

العـــدد ش/ ٥٩٤

التاريـــخ ١٢ / ٦ / ١٩٦١

الجمهورية العراقية

وزارة المعـارف

مديرية معارف لواء بغداد ـ الرصافة

شـعبة ....شؤون الطلبـه.....

العـدد ٢٥٤٦٨

التاريخ ١٩٦١/٥/٢٦

٢٤٤

٦١/٦/١

الموضـوع

الى :ـ اداره مدرسة فرنك عينـــي

استنادا الى كتاب مديرية الشؤون الفنيه العامه الامتحانات المرقم ٣٣٦ في ٦١/٥/٣١ يصحح اسم الطالب نزيه جميل حسقيل وجعله جاك جميل حسقيل شمطوب ـ وذلك وفق دفتر نفوسه المرقم ٩٢٠٩٠ والمورخ في ٦١/٤/١١ والمعاد اليكم طيـــا .

عبد الخالق جليل ابراهيـــم
مديرمعارف لواء بغداد / الرصافه

نسخه منه الى :ـ
مديرية الشؤون الفنيه العامه / الامتحانات / كتابكم اعلاه للعلم رجـــاء
ملاحظيه الشهادات / لتصحيح ذلك في نتائج الامتحانات العامه للدراسة المتوسطة لسنه ٩٦٠/٥٩ في ـ مدرسة فرنك عينـــي .

ياسين / ٣١

٩٦١/٦/١

وزارة المعارف العراقيـــة

مديريـة مدرسـة اعدادية شماش

العـــدد ش/ ٥٩٤

التاريـــخ ١٣ / ٦ / ١٩٦١

الرقم الامتحاني

مدرسة شماش الاعدادية
بغداد
علوية الجديدة
تلفون ٩١٦٩٣

الرقم ش/ ٥٢/ ٦١

التاريخ ١٩٦١/٦/١٣

مديرية معارف لواء بغداد / الرصافـة

بعد التحيـة •

نرفق طيا الوثيقـة المرقمـة ش/٥٩٤ والمؤرخـة ١٩٦١/٦/١٣ العائدة الى الطالب جاك جميل للتصديق •

هـذا وتفضلوا بقبول فائق الاحترام •

اسحق كوهين
المدير بالوكالـة

وزارة المعارف العراقيـــة

مديريـة مدرسـة اعدادية شاش

العـــدد ش/ ٥٩٤

التاريـــخ ١٢ / ٦ / ١٩٦١

الرقم الامتحانـــي

الى ـ ضابط تجنيد الكرادة الشرقية

ان جاك جميل حسقيل شمطوب الملصقة صورته اعلاه هو احد طلاب الصف (الصف الرابع الاعدادي) من مدرستنا دخل الامتحان (—) للسنـــة ١٩٦٠/ ١٩٦١ وكانت نتيجته (—) في الدور (—) وحـــاز على الدرجات المدرجة في ظهرها وبناء على طلبه زودناه بهذه الوثيقـــة .

١ ـ قبل بموجب شهادة النقل المرقمة ٥٢٢ والمؤرخة ١١ / ٩ / ١٩٦٠ الصادرة من مدرسة متوسطة فرنك عيني في بغداد

٢ ـ الوثائق التي زود بها سابقا .

الجهة المعنونة اليها الوثيقة	رقمها	تاريخهـــا	نوع الوثيقـــة
—	—	—	—

٣ ـ الصفوف التي رسب فيها وعدد سنوات الرسوب وسبب الرسوب لم يرسب

٤ ـ الدروس التي اكمل فيها .

٥ ـ سلوكه وانتظام دوامه .

٦ ـ تاريخ تركه المدرسة . لايزال مرتبطاً بهذه المدرسة رقم هوية عدم الاسقاط ١١٥٦ في ١٢/٧/١٩٥٢ تسلسل الطالب في صفه لسنة ٦٠/٦١ هو (٢٢)

كاتب المدرسة
معاون
اسحق كوهين

مدير المدرسة بالوكالة
اسحق كوهين

مدرسة شمس الاعدادية
بغداد
علوية الجديدة
للعام ٩١٦٩٣

الرقم ش/ ٤٢ / ٦١
التاريخ ١٩٦١/٥/٣

مديرية معارف لواء بغداد / الرصافة

بعد التحية ٠

ان نزيه جميل حسقيل شمطوب الطالب في الصف الرابع الاعدادي من هذه المدرسة كان قد طلب الى الجهات الرسمية ابدال اسمه من نزيه الى جاك جميل حسقيل شمطوب وقد ابدل اسمه فعلا وقدم لذلك دفتر نفوسه لسنة ١٩٤٧ بهذا الاسم ٠ يرجى اجراء التصحيح في سجلاتكم واعلامنا مع العلم بان الموما اليه سبق ان اشترك في الامتحان العام للدراسة المتوسطة لسنة ١٩٦٠ باسم نزيه جميل حسقيل شمطوب مع طلاب مدرسة فرنك عينسي ٠

نرفق طيا دفتر نفوسه المرقم ٢٩٢٠٩٠ والموئخ ١٩٦١/٤/١١ ٠

هذا وتفضلوا بقبول فائق الاحترام ٠

اسحق كوهين
المدير بالوكالة

نزيه جميل شمطوب

١٩٥٨/٥٧

الرابع الاعدادي ٥٩/٥٨ الثاني المتوسط ٥٩/٥٨ الاول المتوسط

اللغة العربية	/	٥٢	اللغة العربية	/ ٥٧	اللغة العربية
" الانكليزية	/	٥١	" الانكليزية	/ ٥٧	" الانكليزية
الترجمة والاحوال	/	٥٠	" الفرنسية	/ ٥٤	" الفرنسية
الاقتصاد	/				

اعدادية شماش

و

مدرسة فرنك عيني

حضرة الفاضل جميل شمطوب ولي أمر الطالب نزيه من الصف الرابع الاعدادي

يرجى احاطتكم علما بانه بناء على غيابات ولدكم عن المدرسة فقد بلغ مجموع الدرجات المخصومة من درجات المواظبة له حتى تاريخ ٢٨/٢/٦١ ، (١٠) درجات وان ادارة المدرسة تود اعلامكم بان المادة (٥٧) من نظام المدارس المرقم (٣١) لسنة ١٩٥٢ بخصوص الغيابات عن المدرسة تنص بما يلي :

„تعتبر درجة المواظبة الكاملة مائة في ابتداء كل سنة دراسية وتخصم درجتان من درجات المواظبة عن كل يوم يتغيب الطالب فيه بدون عذر مشروع ويعتبر الطالب راسبا في صفه اذا خصم من درجات المواظبة ٥١ درجة فما فوق ويبلغ ولي الطالب بالدرجات المخصومة عندما تبلغ ١٠ و٢٠ و٣٠ و٤٠ وتعلن في لوحة الاعلانات. واذا غاب الطالب عشرين يوما متتالية بلا سبب مقبول فيكتب الى وليه انذارا بانه اذا لم يرجع الطالب الى المدرسة خلال خمسة ايام من تاريخ الانذار ويواظب بصورة منتظمة فانه يفصل عن المدرسة لتلك السنة„

فيرجى ملاحظة ذلك والتعاون مع الادارة في مراقبة ولدكم وحثّه على عدم الانقطاع عن الدوام في المستقبل .

التاريخ – ٢٦ / ٢ / ١٩٥١

المدير

[illegible]

١٩٥٨/٥٧

الرابع الاعدادي ٥٩/٦٠		الثاني المتوسط ٥٨/٥٩		الاول المتوسط	
اللغة العربية	٥٢	اللغة العربية	٥٧	اللغة العربية	
" الانكليزية	٥١	" الانكليزية	٥٧	" الانكليزية	
الترجمة والاحوال	٥٠	" الفرنسية	٥٢	" الفرنسية	
الاقتصاد	٦٥	الجغرافيا	٧٩	الجغرافيا	
الحساب والمثلثات	٦٥	التاريخ	٦٦	التاريخ	
الجبر	٦٤	الواجبات	٨٨	الحساب والجبر	
الهندسة المستوية	٦٦	الحساب	٨٨	الهندسة	
الفيزياء	٥٠	الجبر	٦٨	العلوم	
الكيمياء	٧٨	الهندسة	٦٥	الرسم	
الافرنسية	٧٢	الاحياء	٥٥٧	المجموع عدا الرسم	
المجموع عدا الافرنسي	٧٨	الفيزياء	٢٩	المشتركون	
المشتركون	٥٧	الكيمياء	١٠	الترتيب	
الترتيب	٧٤٨	المجموع	الاول	الدور	
الدور	٢٦	المشتركون			
	١٢	الترتيب			
		الدور			

69.6

62.3

Jack Jamil Shemtob

22/5/4 Alwiyah

25/12/1943

وزارة المعارف العراقيـــة

الاحصـــاء والشهادات
تصادق على صحة وقيع مدير المدرسة ومحتوياتها
العـدد ٣٥٩٩ التاريخ ١٤/ ٩
ملاحظ مدير معارف لواء بغداد الرصافة

مديريـة مدرسـة متوسطة فرنك عيني

العـدد ف/ ٥٢٢

التاريـخ ١١/ ٩/ ١٩٦٠

الرقم الامتحاني ٤٠١٥

الى ـ ادارة مدرسة اعدادية شماش

ان نزيه جميل حسقيل شنطوب الملصقة صورته اعلاه هو احد طلاب الصف الثالث المتوسط من مدرستنا دخل الامتحان العام للسنة ١٩٥٩/ ١٩٦٠ وكانت نتيجتـه (ناجح) في الدور الاول وحاز على الدرجات المدرجة في ظهرها وبناء على طلبـه زودناه بهذه الوثيقـة .

١ ـ قبل بموجب شهادة النقل المرقمة ٣٢٠ والمؤرخة ٦ / ١٠ / ١٩٥٧ الصادرة من مدرسة ابتدائية فرنك عيني في بغداد

٢ ـ الوثائق التي زود بها سابقا .

الجهة المعنون اليها الوثيقـة	رقمها	تاريخـها	نوع الوثيقـة

٣ ـ الصفوف التي رسب فيها وعدد سنوات الرسوب وسبب الرسوب (المرض او غير) لم يرسب

٤ ـ الدروس التي اكمل فيها .
٥ ـ سلوكه وانتظام دوامـه .
٦ ـ تاريخ تركـه المدرسة .

رقم هوية عدم الاسقاط ١١٥٦ وتاريخ ١٢/٣/١٩٥٢

الجمهورية العراقية ٥٠ طابع مالي فلسا

كاتب المدرسة
اسحق كوهين

عبدالله عويديا
مدير المدرسة

٦/١٤

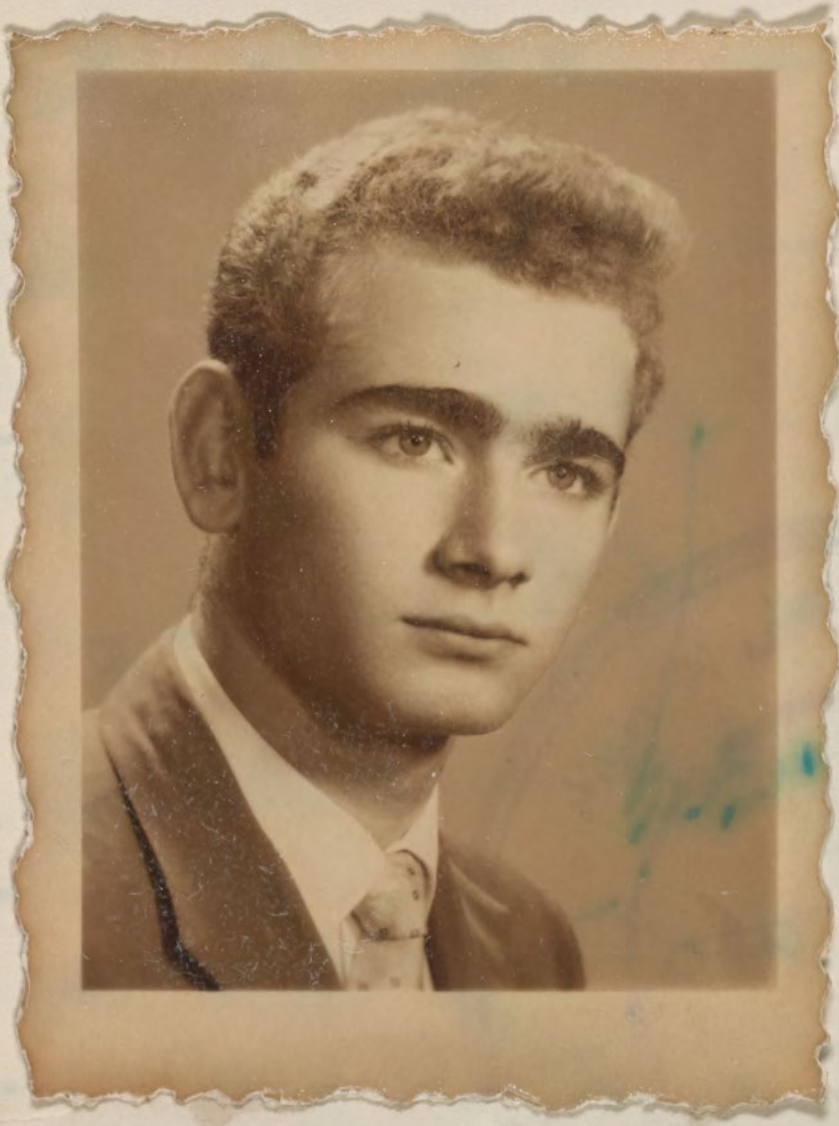

الموضوع	الصف الاول	الصف الثاني	الصف الثالث	الموضوع	امتحان القبول	الصف الرابع	الصف الخامس الوزاري
اللغة العربية			٦٥ ست وستون				
الانكليزية			٩٥ خمس وتسعون				
الاجتماعيات			٦٨ ثمان وستون				
الرياضيات			٩٤ اربع وتسعون				
الطبيعيات			٧٧ سبع وسبعون				
المجموع			٣٩٩ ثلثمائة وتسع وتسعون				

الكيماويا

مدرسة فرنك عيني

ابتدائية ومتوسطة
بغداد

رقم التلفون ٩١٦٩٣

FRANK INY SCHOOL
INTERMEDIATE & PRIMARY
Baghdad
Telephone No. 91693

الرقم ف/٣٢٠/١٩٥٧
التاريخ ٦/١٠/١٩٥٧

No.....
Date.....

شهادة نقل

الى مديرية مدرسة فرنك عيني المتوسطة

ان الطالب نزيه جميل حقيل شمطوب المثبت تصويره (تصويرها) ادناه هو احد طلاب (هي احدى طالبات) الصف السادس الابتدائي من مدرستنا للسنة الدراسية ١٩٥٦ - ١٩٥٧ وقد اشترك (اشتركت) في الامتحان العام للسنة المذكوره و فيه وهو حسن (وهي حسنة) الاخلاق والسلوك وبناء على رغبته (رغبتها) في الانتقال الى مدرستكم زودناه (زودناها) بهذه الشهادة وفيما يلي بيان درجاته (درجاتها) :

الديانة .....
اللغة العربية ..... ٨٦ ست وثمانون
اللغة الانكليزية ..... ٧٢ ثلاث وسبعون
اللغة الافرنسية .....
الاجتماعيات: الجغرافيا .....
التاريخ ..... ٦٦ ست وستون
الواجبات الاخلاقية والدين ..... ٧٢ ثلاث وسبعون
الرياضيات: الحساب والقياسات ..... ٩٨ ثمان وتسعون
الجبر .....
الهندسه .....
الصحة والاحياء .....
الفيزياء .....
الكيمياء .....
الاشياء والصحة .....
الرسم والاشغال اليدوية ..... ٧٢ اثنان وسبعون
الرياضه والنشيد .....

المجموع ٤٦٨ اربعمائة وثمان وستون

الرقم الامتحاني ٤٠٧٢
هوية عدم الضغاط ١١٥٦
١٣/٢/١٩٥٢

عبد الله عويديا
المدير

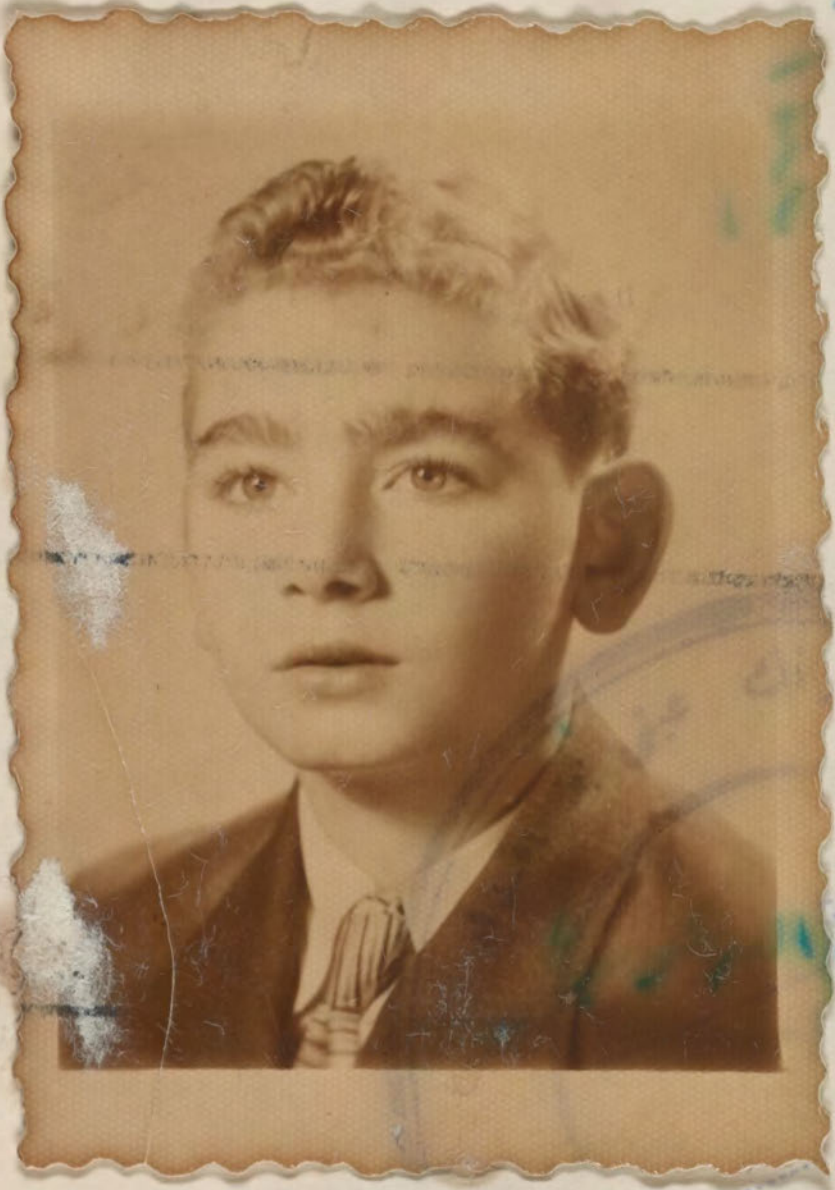

اصادق على صحة توقيع مدير المدرسة

٩/١٠/١٩٥٧

احسان محمد علي المختار

مدير معارف لواء بغداد المركز

عبد الكريم الشيخلي

مدرسة لورة خضوري الاهلية للبنات

مدرسة فرنك عيني
متوسطة وابتدائية
بغداد
رقم التلفون ٩١٦٩٣

FRANK INY SCHOOL
INTERMEDIATE & PRIMARY
Baghdad
Telephone No. 91693

الرقم ف/ ٢٠/ ٥٨/ و
التاريخ ١٩٥٨/١/٢٠

No. _____
Date _____

مديرية معارف لواء بغداد / المركز

بعد التحيـــة .

نرفق لديا شهادتي النقل المرقمتين ف/١٠٢ و ف/١٠٣ والمؤرختين في ١٩٥٨/١/٢٠ العائدتين الى روث شلومو شمبي و جاكلين رحمين عقيرب راجين تصديقهما .

هذا وتفضلوا بقبول فائق الاحترام .

عبدالله عوبديا
المديـــر

طابع

كاتب المدرسة

مدير المدرسة

مديرية
العدد
التاريخ
رقم
ان
الامتحان
فى ظهرها وبنا
١ ـ قبل بعو
فى
٢ ـ الوثائق
الجهة المعنونة ا
٣ ـ الصفوف
٤ ـ الدروس التى اكمل فيها .
٥ ـ سلوكه وانتظام دوامه .
٦ ـ تاريخ تركه المدرسة .

مدرسة فرنك عيني
متوسطة وابتدائية
بغداد
رقم التلفون ٩١٦٩٣

FRANK INY SCHOOL
INTERMEDIATE & PRIMARY
Baghdad
Telephone No. 91693

الرقم ف/ ٥٨/ ٢٦
التاريخ ١٩٥٨/١/٣٠

No. _____
Date _____

ادارة مدرسة الراهبات ـ المركزيـــة •

الحاقا بكتابنا المرقم ف/ ٥٨/٢١ والمؤرخ فـــي ١٩٥٨/١/٢٠ •
نرسل اليكم بطيـــه شهادتي النقل المرقمتين ف/١٠٢ و ف/١٠٣ والمؤرختين
١٩٥٨/١/٢٠ العائدتين الى روث شلومو شمبي وجاكلين رحمين عقيرب •

عبد الله عويديا
المديـــر

مديرية
العدد
التاريخ
رقم
ان
الامتحان
فى ظهرها وبنا
١ ـ قبل بمو
فى
٢ ـ الوثائق ا
الجهة المعنونة ا
٣ ـ الصفوف
٤ ـ الدروس التى أكمل فيها •
٥ ـ سلوكه وانتظام دوامه •
٦ ـ تأريخ تركه المدرسة •

طابع

كاتب المدرسة

مدير المدرسة

مدرسة لورة خضوري الاهلية للبنات

مدرسة فرانك عيني
متوسطة وابتدائية
بغداد
رقم التلفون ٩١٦٩٣

FRANK INY SCHOOL
INTERMEDIATE & PRIMARY
Baghdad
Telephone No. 91693

No. .....
Date .....

الرقم ف/٥٨/٢١
التاريخ ١٩٥٨/١/٢٠

ادارة مدرسة الراهبات ـ المركزيـــة

لقد ارسلنا شهادتي النقل العائدتين للطالبتين روث شلومو شمبي و جاكلين رحمين عقيب الى مديرية معارف لواء بغداد / المركز للتصديق وسوف نرسلها اليكم حيـن ورودها الينـا .

عبد الله عوبديا
المديـر

طابع

كاتب المدرسة

مدير المدرسة

مديرية ما
العـدد
التاريخ
وقرر
ان
الامتحان
فى ظهرها وبنا
١ ـ قبل بمو
فى
٢ ـ الوثائق
الجهة المعنونة ا
٣ ـ الصفوف
٤ ـ الدروس التى اكمل فيها .
٥ ـ سلوكه وانتظام دوامه .
٦ ـ تأريخ تركه المدرسة .

مدرسة لورة خضوري الاهلية للبنات

وزارة المعارف العراقية

مديرية مدرسة

العدد

التاريخ / / ١٩٥٨

التصوير الشمسي

رقم ٣٩٧٥٨ أ

الى :-

ان الملصقة صورته أعلاه هو أحد طلاب الصف من مدرستنا دخل

الامتحان للسنة ١٩٥٦/ ١٩٥٧ وكانت نتيجته فى الدور وحاز على الدرجات المدرجة

فى ظهرها وبناء على طلبه زودناه بهذه الوثيقة .

١ - قبل بموجب شهادة النقل المرقمة والمؤرخة / / ١٩٥٤ الصادرة من مدرسة

فى

٢ - الوثائق التى زود بها سابقا .

الجهة المعنونة اليها الوثيقة	رقمها وتاريخها	نوع الوثيقة

٣ - الصفوف التى رسب فيها وعدد سنوات الرسوب وسبب الرسوب (المرض أو غيره) .

٤ - الدروس التى أكمل فيها .

٥ - سلوكه وانتظام دوامه .

٦ - تأريخ تركه المدرسة .

طابع

كاتب المدرسة

مدير المدرسة

مدرسة لورة خضوري الاهلية للبنات

بغـداد

شروط القبول

١ ـ ان القبول في الصف الاول المتوسط يتوقف على النجاح في الامتحان العام للدراسة الابتدائية .

٢ ـ أن لا تكون الطالبة مشتهرة بسوء الاخلاق او محكومة بجنحة او جناية .

٣ ـ على الطالبة ان ترفق بهذه الاستمارة (١) الوثيقة المدرسية مصدقة من مديرية معارف لواء بغداد (٢) شهادة التطعيم ضد الجدري (٣) شهادة التطعيم ضد التيفوئيد (٤) شهادة طبية بسلامتها من الامراض السارية (٥) نسختين من تصويرها الشمسي .

٤ ـ تحفظ جميع الاوراق المذكورة في الفقرة الثالثة المدرجة اعلاه في ملفة خاصة يكتب عليها اسم صاحبتها كما هو مشروح في الوثيقة المدرسية .

اسم الطالبة حسب الوثيقة المدرسية	عالية رضيع كفيرة
اسم والدها ولقب العائلة حسب الوثيقة المدرسية	رضيع كفيرة
اسم الولي	رضيع كفيرة
مهنة الوالد او الولي	عاطل
عنوان الولي الحالي (رقم الدار والمحلة)	شارع قرنفل ٢٥١
مسقط رأس الطالبة	بغداد
تاريخ الولادة حسب دفتر النفوس	١٩٤٠
آخر مدرسة كانت فيها	مدرسة دار الاهلية
آخر صف كانت فيه	الدار الابتدائي
سنة تخرجها من الدراسة الابتدائية واسم المدرسة التي تخرجت منها	١٩٥٢ - ١٩٥٤
المجموع الذي حصلت عليه بالامتحانات العامة للدراسة الابتدائية	٤٠٦
الصف الذي قبلت فيه	الاول المتوسط (الانكليزي)

توقيع الطالبة

توقيع ولي الطالبة

الموضوع	الصف الاول: الدرجة كتابة	الصف الاول: الدرجة رقماً

الموضوع	الصف الثاني: الدرجة كتابة	الصف الثاني: الدرجة رقماً

الموضوع	الصف الثالث: الدرجة كتابة	الصف الثالث: الدرجة رقماً

الموضوع	امتحان القبول: الدرجة كتابة	امتحان القبول: الدرجة رقماً

	الصف الرابع: الدرجة كتابة	الصف الرابع: الدرجة رقماً

	الصف الخامس الوزاري: الدرجة كتابة	الصف الخامس الوزاري: الدرجة رقماً

مطبعة وزارة المعارف ـ بغـداد

Photograph cannot be separated for imaging صورة لا يمكن فصلها من أجل تصويرها

مدرسة لورة خضوري الاهلية للبنات

بغداد

شروط القبول

١ - ان القبول في الصف الاول المتوسط يتوقف على النجاح في الامتحان العام للدراسة الابتدائية .

٢ - أن لا تكون الطالبة مشتهرة بسوء الاخلاق او محكومة بجنحة او جناية .

٣ - على الطالبة ان ترفق بهذه الاستمارة (١) الوثيقة المدرسية مصدقة من مديرية معارف لواء بغداد (٢) شهادة التطعيم ضد الجدري (٣) شهادة التطعيم ضد التيفوئيد (٤) شهادة طبية بسلامتها من الامراض السارية (٥) نسختين من تصويرها الشمسي .

٤ - تحفظ جميع الاوراق المذكورة في الفقرة الثالثة المدرجة اعلاه في ملفة خاصة يكتب عليها اسم صاحبتها كما هو مشروح في الوثيقة المدرسية .

اسم الطالبة حسب الوثيقة المدرسية	جاكلين رضيع كفيرب
اسم والدها ولقب العائلة حسب الوثيقة المدرسية	رضيع كفيرب
اسم الولي	رضيع كفيرب
مهنة الوالد او الولي	عاطل
عنوان الولي الحالي (رقم الدار والمحلة)	شارع نوتس ٢٥١
مسقط رأس الطالبة	بغداد
تاريخ الولادة حسب دفتر النفوس	١٩٤٠
آخر مدرسة كانت فيها	مدرسة كارل الاهلية
آخر صف كانت فيه	الصف الابتدائي
سنة تخرجها من الدراسة الابتدائية واسم المدرسة التي تخرجت منها	١٩٥٢ - ١٩٥٤
المجموع الذي حصلت عليه بالامتحانات العامة للدراسة الابتدائية	٤٠٦
الصف الذي قبلت فيه	الاول المتوسط (الانكليزي)

توقيع الطالبة

توقيع ولي الطالبة

الموضوع	الصف الاول: الدرجة كتابة	الصف الاول: الدرجة رقماً	الصف الثاني: الدرجة كتابة	الصف الثاني: الدرجة رقماً	الصف الثالث: الدرجة كتابة	الصف الثالث: الدرجة رقماً

الموضوع	امتحان القبول: الدرجة كتابة	امتحان القبول: الدرجة رقماً	الصف الرابع: الدرجة كتابة	الصف الرابع: الدرجة رقماً	الصف الخامس الوزاري: الدرجة كتابة	الصف الخامس الوزاري: الدرجة رقماً

Photograph cannot be separated for imaging صورة لا يمكن فصلها من أجل تصويرها

مدرسة عادل الاهلية

العلوية ـ بغداد

التلفون ـ ٤٣٠١

المديرة ـ ٣٣٠٥

العدد ٢٢٧

التأريخ ٢٩/٥/٥٤

الى مديرية مدرسة فريك عيني

ان الطالبة جاكلين الحسين عفيف الملصقة صورتها اعلاه كانت احدى طالبات مدرستنا في الصف السادس الابتدائي لسنة ٥٣ / ٥٤ الدراسية وقد اشتركت في الامتحانات العامة للدراسة الابتدائية لتلك السنة ونجحت فيها وقد احرزت على الدرجات المدونة ادناه .

ان اخلاق المومى اليها كانت جيدة جداً

اللغة العربية	٨٩	تسع وثمانون
اللغة الانكليزية	٧٨	ثمان وسبعون
الرياضيات	٨٠	ثمانون
الاجتماعيات	٥٦	ست وخمسون
الطبيعيات	٥٨	ثمان وخمسون
الدين والواجبات	٦٥	خمس وستون
المجموع	٤٢٦	

المديرة

مدرسة عادل الاهلية

العلوية ـ بغداد

التلفون ـ ٤٣٠١

المديرة ـ ٣٣٠٥

العدد ٢٢٧

التأريخ ٥٤/٩/٢٩

الى مديرية مدرسة فريدة عيني

ان الطالبة جاكلين رحمين عفيف الملصقة صورتها اعلاه كانت احدى طالبات مدرستنا في الصف السادس الابتدائي لسنة ٥٣ / ٥٤ الدراسية وقد اشتركت في الامتحانات العامة للدراسة الابتدائية لتلك السنة ونجحت فيها وقد احرزت على الدرجات المدونة ادناه .

ان اخلاق المومى اليها كانت جيدة جداً

اللغة العربية	٨٩	تسع وثمانون
اللغة الانكليزية	٧٨	ثمان وسبعون
الرياضيات	٨٠	ثمانون
الاجتماعيات	٥٦	ست وخمسون
الطبيعيات	٥٨	ثمان وخمسون
الدين والواجبات	٦٥	خمس وستون
المجموع	٤٢٦	

المديرة

(جاکلین ریکه) ناجی سالم

Jacqueline Naji Salem

7/10/1944

44/12/1 Bustan Mamou, Battaweer

٦٠ - ٦١ الثاني المتوسط

٧٠	العربية	
٥٠	الانكليزية	
٥٥	الافرنسية	
٥٦	الجغرافيا	
٦٧	التاريخ	
٧٨	الواجبات	
٥٢	الحساب	
٥١	الجبر	
٥١	الهندسة	
٧١	الاحياء	
٥٨	الفيزياء والكيمياء	
٦٥٩	المجموع	
٣٣	المشتركون	
٢٦	الترتيب	

Arabic Language		
English " and Correspondence	الانكليزية والمراسلة	
Economics	الاقتصاد	٦٩
Business ~~Training~~ methods	طرق التجارة	٧٩
Typewriting	الطابعة	٨٠
Book-Keeping ~~and Accountancy~~	مسك دفاتر	٦٥٠
~~Mathematics of Business~~ Commercial Arith.	رياضيات	٨٠
	المجموع	٤٩٨
	المشتركون	٩
Commercial Section	الترتيب	٤

وزارة المعارف العراقية

مديرية مدرسة متوسطة زنك عيني

العدد ـ ذ/ ٨٢٩

التاريخ ١١ / ١٠ / ١٩٦٢

الرقم الامتحاني ٧٤٩٠

الى ـ ادارة مدرسة اعدادية شماش

ان جاكلين وبيكه ناجي سالم الملصقة تصويره اعلاه هو احد طلاب الصف (الثالث المتوسط) من مدرستنا دخل الامتحان (العام) للسنة ١٩٦١ / ١٩٦٢ وكانت نتيجته (ناجح) في (الاول) وحاز على الدرجات المدرجة في ظهرها ، وبناء على طلبه زودناه بهذه الوثيقة .

١ ـ قبل بموجب شهادة النقل المرقمة ٢٢٤ والمؤرخة ١٤ / ١٠ / ١٩٥٨ الصادرة من مدرسة ابتدائية زنك عيني في بغداد

٢ ـ الوثائق التي زود بها سابقا .

الجهة المعنونة اليها الوثيقة	رقمها	تاريخها	نوع الوثيقة

٣ ـ الصفوف التي رسب فيها وعدد سنوات الرسوب وسبب الرسوب (المرض او غيره) الاول المتوسط ٥٨ - ١٩٥٩

٤ ـ الدروس التي اكمل فيها .

٥ ـ سلوكه وانتظام دوامه .

٦ ـ تاريخ تركه المدرسة . حزيران ١٩٦٢

رقم هوية عدم الاسقاط ١١٧ في ٦/٢/١٩٥٢

كاتب المدرسة

مدير المدرسة

بالوكالة

٢٥٩١٨ ١٦/١٠/٩٦٢

FRANK INY SCHOOL
INTERMEDIATE & PRIMARY
Baghdad
Telephone No. 91693

مدرسة فرنك عيني
ابتدائية ومتوسطة
بغداد
رقم التلفون ٩١٦٩٣

No.....
Date.....

الرقم ...٥٨...
التاريخ ...١٤/١٠/١٩٥١...

شهادة نقل

الى مديرية مدرسة متوسطة فرنك عيني

ان الطالبة ([illegible]) ناجي سالم المثبت تصويره (تصويرها) ادناه هو احد طلاب (هي احدى طالبات) الصف السادس الابتدائي من مدرستنا للسنة الدراسية ١٩٥٧ - ١٩٥٨ وقد اشترك (اشتركت) في الامتحان العام للسنة المذكوره و نجحت فيه وهو حسن (وهي حسنة) الاخلاق والسلوك وبناء على رغبته (رغبتها) في الانتقال الى مدرستكم زودناه (زودناها) بهذه الشهادة وفيما يلي بيان درجاته (درجاتها) :

	الديانة	
	اللغة العربية	١٢ ثلاثة وستون
	اللغة الانكليزية	٩٢ ثلاثة وستون
	اللغة الافرنسية	
الاجتماعيات	الجغرافيا	
	التاريخ	٢٧ سبع وستون
	الواجبات الاخلاقية والدين	٨٥ ثمانية وثمانون
الرياضيات	الحساب	٧٩ ثلاثة وسبعون
	الجبر	
	الهندسه	
	الصحة والاحياء	
	الفيزياء	
	الكيمياء	
	الاشياء والصحة	٧٢ ثلاثة وسبعون
	الرسم والاشغال اليدوية	
	الرياضه والنشيد	

المجموع ٤٥٩ اربعمائة وتسعة وخمسون

الرقم الامتحاني ٦٨٢٦
رقم هوية عدم الاسقاط ٧
تاريخ " " ٦/١٠/١٩٥٢
النجاح في الدور الثاني

المدير

FRANK INY SCHOOL
INTERMEDIATE & PRIMARY
Baghdad
Telephone No. 91693

مدرسة فرنك عيني
ابتدائية ومتوسطة
بغداد
رقم التلفون ٩١٦٩٣

No.....
Date.....

الرقم ...٥٨...
التاريخ ...١٤/١٠/١٩٥١...

شهادة نقل

الى مديرية مدرسة ...متوسطة فرنك عيني...

ان ...الطالبة (...) ناجي سالم... المثبت تصويره (تصويرها) ادناه هو احد طلاب (هي احدى طالبات) الصف ...الدراسي الابتدائي... من مدرستنا للسنة الدراسية ١٩٥٧ - ١٩٥٨ وقد اشترك (اشتركت) في الامتحان العام للسنة المذكوره و نجحت فيه وهو حسن (وهي حسنة) الاخلاق والسلوك وبناء على رغبته (رغبتها) في الانتقال الى مدرستكم زودناه (زودناها) بهذه الشهادة وفيما يلي بيان درجاته (درجاتها) :

الديانة .....
اللغة العربية ...٦٢ ... وستون...
اللغة الانكليزية ...٩٢ ... وستون...
اللغة الافرنسية .....
الاجتماعيات: الجغرافيا .....
التاريخ ...٦٧ سبع وستون...
الواجبات الاخلاقية ...٨٥ ... وثمانون...
الرياضيات: الحساب ...٧٩ ... وسبعون...
الجبر .....
الهندسه .....
الصحة والاحياء .....
الفيزياء .....
الكيمياء .....
الاشياء والصحة ...٧٢ ... وسبعون...
الرسم والاشغال اليدوية .....
الرياضه والنشيد .....

المجموع ...٤٥٩ اربعمائة وتسعة وخمسون...

الرقم الامتحاني ٦٨٢٦
رقم هوية عدم الاسقاط ٧
تاريخ " " " ٦/٢/١٩٥٢
النجاح في الدور الثاني

الجمهورية العراقية ٥٠ فلسا

المدير

الشهادات
نصادق على صحة توقيع مدير مدرسة
مدير معارف لواء بغداد

FRANK INY SCHOOL
INTERMEDIATE & PRIMARY
Baghdad
Telephone No. 01693

No.....
Date.....

مدرسة شماش الاعدادية
بغداد
علوية الجديدة
تلفون ٩١٦٩٣

SHAMASH SECONDARY SCHOOL
New Alwiyah - Baghdad
Tel. No. 91693

مديرية مدر

العدد

التاريخ

رقم

الرقم الامتحانى

العدد ش/ ٤٣٥ / ٦٠

No. .....

التاريخ ١٩٦٠/٢/١١

Date .....

مديرية معارف لواء بغداد / الرصافة

بعد التحية

نرفق طيا الوثيقة المرقمة ش/٤٣٥ والمؤرخة ١٩٦٠/٢/١١ العائدة الى جويس حسقيل مصليح للتصديق .

هذا وتفضلوا بقبول فائق الاحترام .

عبدالله عويديا
المدير

ان

الامتحان

فى ظهرها وبناء على

١ - قبل بموجب

النقل

فى

٢ - الوثائق التى

الجهة المعنونة اليها ا

٣ - الصفوف التى

٤ - الدروس التى أكمل فيها .

٥ - سلوكه وانتظام دوامه .

٦ - تأريخ تركه المدرسة .

٧ - هل زود بوثيقة نقل

لم تزود

كاتب المدرسة

طابع

مدير المدرسة

ختم وتصديق اللواء

وزارة المعارف العراقية

مديرية مدرسة

العدد

التاريخ / / ١٩

رقم ١٥٠٧٦ ب

الرقم الامتحاني

الى :-

ان الملصقة صورته أعلاه هو أحد طلاب الصف الرابع الادبي من مدرستنا دخل الامتحان للسنة ١٩٥٦/١٩٥٧ وكانت نتيجته في الدور وحاز على الدرجات المدرجة في ظهرها وبناء على طلبه زودناه بهذه الوثيقة .

١ - قبل بموجب شهادة النقل المرقمة ٦٨٩ والمؤرخة ٢٢/ ٩ / ١٩٥٥ الصادرة من مدرسة في

٢ - الوثائق التى زود بها سابقا .

الجهة المعنونة اليها الوثيقة	رقمها	تأريخها	نوع الوثيقة

٣ - الصفوف التى رسب فيها وعدد سنوات الرسوب وسبب الرسوب (المرض أو غيره) .

٤ - الدروس التى أكمل فيها .

٥ - سلوكه وانتظام دوامه .

٦ - تأريخ تركه المدرسة .

٧ - هل زود بوثيقة نقل

طابع

كاتب المدرسة

مدير المدرسة

الموضوع	الصف الاول		الصف الثاني		الصف الثالث	
	الدرجة رقما	الدرجة كتابة	الدرجة رقما	الدرجة كتابة	الدرجة رقما	الدرجة كتابة

الموضوع	امتحان القبول		الصف الرابع		الصف الخامس الوزاري	
	الدرجة رقما	الدرجة كتابة	الدرجة رقما	الدرجة كتابة	الدرجة رقما	الدرجة كتابة

مطبعة وزارة المعارف - بغداد

FRANK INY SCHOOL
INTERMEDIATE & PRIMARY
Baghdad
Telephone No. 91693

مدرسة فرنك عيني
ابتدائية ومتوسطة
بغداد
رقم التلفون ٩١٦٩٣

الرقم ف/٦٨٩/٥٥
التاريخ ٢٧/٩/٥٥

الى مديرية مدرسة .....
ان ..... الطالبة جويز .....
طلاب (هي احدى طالبات) ال
وقد اشترك (اشتركت) في الا
الاخلاق والسلوك وبناء على رغبة
يلي بيان درجاته (درجاتها) :

الديانة .....
اللغة العربية .....
اللغة الانكليزية .....
اللغة الافرنسية .....
الجغرافيا .....
التاريخ .....
الواجبات الاخلاقية .....
الحساب .....
الجبر .....
الهندسه .....
الصحة والاحياء .....
الفيزياء .....
الكيمياء .....
الاشياء والصحة .....
الرسم والاشغال اليدوية .....
الرياضه والنشيد .....

الاجتماعيات
الرياضيات

المجموع ٣٧٤ ث
مع العلم ان ر

المدير

DR. G. RABY
Rashid Street - Baghdad
Tel. : Clinic 6016 / Res. 9393

الدكتور كرجي ربيع
شارع الرشيد - بغداد
تلفون العيادة : ٦٠١٦ / المسكن : ٩٣٩٣

لقد فحصت الطالبة جويس حقيل فوجدتها سالمة
من الاطراف السارية كما انها لقحت ضد الجدري
وطعمت ضد التيفوئيد في مدة ثلاثة
اشهر — كرجي ربيع
٢/١٠/٥٥

هوية عدم الاسقاط ١٧٢٤
٢٦/٤/٩٥٢

FRANK INY SCHOOL
INTERMEDIATE & PRIMARY
Baghdad
Telephone No. 91693

مدرسة فرنك عيني
ابتدائية ومتوسطة
بغداد
رقم التلفون ٩١٦٩٣

الرقم ٥٥/٦٨٩/ف
التاريخ ٥٥/٩/٢٧

DR. ALBERT RABY
Rashid Street - near Hamra Cinema
Tel { Clinic 6561 / Res. 6010

الدكتور البير ربيع
شارع الرشيد - قرب سينما الحمراء
تلفون { العياده ٦٥٦١ / المسكن ٦٠١٠

الى مديرية مدرسة .....
ان ...الطالبة جوين...
طلاب (هي احدى طالبات) الص...
وقد اشترك (اشتركت) في الا...
الاخلاق والسلوك وبناء على رغبت...
يلي بيان درجاته (درجاتها) :

الديانة .....
اللغة العربية .....
اللغة الانكليزية .....
اللغة الافرنسية .....
الجغرافيا .....
التاريخ .....
الواجبات الاخلاقية .....
الحساب .....
الجبر .....
الهندسه .....
الصحة والاحياء .....
الفيزياء .....
الكيمياء .....
الاشياء والصحة .....
الرسم والاشغال اليدوية .....
الرياضه والنشيد .....

الاجتماعيات
الرياضيات

لدى الفحص على الآنسة جويس حسين صالح وجدت
في الأمراض السارية وبناء على طلبها زودت
بهذا التقرير

المجموع ٣٧٤ ثلثمائة
مع العلم ان رقم...

المدير

هوية عدم الاسقاط ١٧٢٤
٢٦/٤/٩٥٢

FRANK INY SCHOOL
INTERMEDIATE & PRIMARY
Baghdad
Telephone No. 91693

مدرسة فرنك عيني
ابتدائية ومتوسطة
بغداد
رقم التلفون ٩١٦٩٣

No.....
Date.....

شهادة نقل

الرقم ٥٥/٦٨٩/ف
التاريخ ٥٥/٩/٢٧

الى مديرية مدرسة شماش الاعدادية

ان الطالبة جويز حسقيل مصلح المثبت تصويره (تصويرها) ادناه هو احد طلاب (هي احدى طالبات) الصف الثالث المتوسط من مدرستنا للسنة الدراسية ١٩٥٤ - ١٩٥٥ وقد اشترك (اشتركت) في الامتحان العام للسنة المذكوره و نجحت فيه وهو حسن (وهي حسنة) الاخلاق والسلوك وبناء على رغبته (رغبتها) في الانتقال الى مدرستكم زودناه (زودناها) بهذه الشهادة وفيما يلي بيان درجاته (درجاتها) :

الديانة .....
اللغة العربية ٦٠ ستون
اللغة الانكليزية ٧٦ ست وسبعون
اللغة الافرنسية .....
الجغرافيا .....
التاريخ ٦١ واحد وستون
الواجبات الاخلاقية .....
الحساب .....
الجبر ٦٢ اثنان وستون
الهندسه .....
الصحة والاحياء ٦٣ ثلاث وستون
الفيزياء .....
الكيمياء ٥٢ اثنان وخمسون
الاشياء والصحة .....
الرسم والاشغال اليدوية .....
الرياضه والنشيد .....

الاجتماعيات
الرياضيات

المجموع ٣٧٤ ثلثمائة واربع وسبعون
مع العلم ان رقمها الامتحاني ٧٦٩٦

هوية عدم الاسقاط ١٧٢٤
٩٥٢/٤/٢٦

عبد الله عويدنا
المدير

مدرسة شماش الثانوية

بغداد

شروط القبول

١ - يقبل الى الصف الاول المتوسط الطلبة الناجحون في امتحان الدراسة الابتدائية .

٢ - يقبل الى الصف الرابع الاعدادي الطلبة الناجحون في امتحان القبول .

٣ - يشترك في امتحان القبول الطلبة الناجحون والاكمال في امتحان الدراسة المتوسطة .

٤ - على كل طالب ان يقدم عند قبوله ملفة تحتوي على الاوراق التالية :-

أ - شهادة نقل من مدرسته مصدقة من مديرية معارف اللواء .

ب - شهادة طبية بسلامته من الامراض السارية .

ج - شهادة تطعيم ضد الجدري والتيفوئيد .

د - دفتر النفوس .

هـ - نسختين من تصويره .

٥ - ان يكون الطالب من ذوي السلوك والسيرة الحسنة .

اسم الطالب (حسب دفتر النفوس)	جويس حسين سعيد
عنوانه (حسب دفتر النفوس)	البتاوين ٢٠٨/١٥/١
تاريخ ولادته (حسب دفتر النفوس)	البتاوين ٢٠٨/١٥/١
عنوان الطالب الحالي	
المدرسة المنقول منها	متوسطة دنك عيسى
الصف المنقول منه	الثالث المتوسط
نتيجته في الصف المنقول منه	ناجحة
آخر امتحان عام نجح فيه وتاريخه	الدراسة المتوسطة ١٩٥٤-١٩٥٥

ولي امر الطالب	اسمه	حسين سعيد
	قرابته	والدها
	مهنته	تاجر
	عنوانه	الشورجة

امضاء ولي امر الطالب

فرنك عيني المتوسطة

مدرسة شماش الثانوية

بغداد

شروط القبول

١ - يقبل الى الصف الاول ...

٢ - يقبل الى الصف الرابع ...

٣ - يشترك في امتحان القب...

٤ - على كل طالب ان يقد...

أ - شهادة نقل من ...

ب - شهادة طبية بسلا...

ج - شهادة تطعيم ضد...

د - دفتر النفوس .

هـ - نسختين من تص...

٥ - ان يكون الطالب من...

اسم الطالب (حسب دفتر الن...	
عنوانه (حسب دفتر النفوس	
تاريخ ولادته (حسب دفتر الن...	
عنوان الطالب الحالي	
المدرسة المنقول منها	
الصف المنقول منه	
نتيجته في الصف المنقول منه	
آخر امتحان عام نجح فيه و...	
ولي امر الطالب	اسمه
	قرابة
	مهنته
	عنوا...

فرنك عيني الابتدائية

مدرسة لورة خضوري الاهلية للبنات

المتوسطة والابتدائية

العدد ف ٢٢١ - ٥٢

بغداد في ١ / ١٠ / ١٩٥٢

الموضوع : شهادة نقل

الى مديرية مدرسة فرنك عيني المتوسطة

ان جويس حسقيل مصليح للثبت تصويرها الشمسي اعلاه هي احدى طالبات الصف السادس الابتدائي من مدرستنا للسنة الدراسية ١٩٥١ - ١٩٥٢ وقد اشتركت في الامتحانات العامة للدراسة الابتدائية للسنة المذكورة و نجحت فيه اذ أحرزت (٣٢٥) ثلثمائة وخمس وعشرون درجة . وهي حسنة الاخلاق والسلوك وبناءً على رغبتها الانتقال الى مدرستكم زودناها بهذه الشهادة

اللغة العربية	٦٧
اللغة الانكليزية	٧٦
الاجتماعيات	٦٨
الحساب والقياسات	٦٠
الاشياء والصحة	٥٤
المجموع	٣٢٥

المديرة

Photograph cannot be separated for imaging صورة لا يمكن فصلها من أجل تصويرها

فرنك عيني المتوسطه

مدرسة شماش الثانوية

بغداد

شروط القبول

١ - يقبل الى الصف الاول المتوسط الطلبة الناجحون في امتحان الدراسة الابتدائية .

٢ - يقبل الى الصف الرابع الاعدادي الطلبة الناجحون في امتحان القبول .

٣ - يشترك في امتحان القبول الطلبة الناجحون والاكمال في امتحان الدراسة المتوسطة .

٤ - على كل طالب ان يقدم عند قبوله ملفة تحتوي على الاوراق التالية :-

أ - شهادة نقل من مدرسته مصدقة من مديرية معارف اللواء .

ب - شهادة طبية بسلامته من الامراض السارية .

ج - شهادة تطعيم ضد الجدري والتيفوئيد .

د - دفتر النفوس .

هـ - نسختين من تصويره .

٥ - ان يكون الطالب من ذوي السلوك والسيرة الحسنة .

اسم الطالب (حسب دفتر النفوس)		جويس صقيل مصلح
عنوانه (حسب دفتر النفوس)		شارع الرواف ١٧٧ عرصه
تاريخ ولادته (حسب دفتر النفوس)		١٩٢٩
عنوان الطالب الحالي		شارع الرواف ١٥/١/٢٨
المدرسة المنقول منها		فرنك عيني الابتدائية
الصف المنقول منه		السادس الابتدائي
نتيجته في الصف المنقول منه		ناجحه
آخر امتحان عام نجح فيه وتاريخه		الدراسة الابتدائية ١٩٥١ - ١٩٥٢
ولي امر الطالب	اسمه	صقيل مصلح
	قرابته	الوالد
	مهنته	بائع شاري
	عنوانه	شورجه

صقيل مصلح

امضاء ولي امر الطالب

مدرسة عادل الاهلية

وثيقة نقل

الرقم ١٩ ب

التاريخ ٢٥/١٠/٥١

مدرسة فرنك عبتي

ان جويس حسفيل مصليح كانت احد طالبات الصف السادس الابتدائي من هذه المدرسة للسنة الدراسية ٥٠/٥١ وقد رسبت في معدلاتها السنوية لتلك السنة اخلاقها حسنة

المدير

٢٥/١٠/٥١

جويس حسفيل مصليح

اسبوع السادس

Photograph cannot be separated for imaging صورة لا يمكن فصلها من أجل تصويرها

فرنك عيني الابتدائيه

مدرسة ~~لورة خضوري الاهلية~~ للبنات

المتوسطة والابتدائية

العدد ف - ١٥٥ - ٥٢

بغداد في ١٩/٨/٥٢ ١٩

الموضوع : شهادة نقل

الى مديرية مدرسة الاميركان الاهليه للبنات

ان جويس حسقيل مصليح المثبت تصويرها الشمسي اعلاه هي احدى طالبات الصف السادس الابتدائي من مدرستنا للسنة الدراسية ١٩٥١ - ١٩٥٢ وقد اشتركت في الامتحانات العامة للدراسة الابتدائيه للسنة المذكورة ونجحت فيه اذ أحرزت (٣٢٥) ثلاثمائة وخمس وعشرون درجة . وهي حسنة الاخلاق والسلوك وبناءً على رغبتها الانتقال الى مدرستكم زودناها بهذه الشهادة

المدير

اللغه العربيه	٦٧
اللغه الانكليزيه	٧٦
الاجتماعيات	٦٨
الحساب والقياسات	٦٠
الاشياء والصحه	٥٤
المجموع	٣٢٥

جانبت سلیم و جوان

مدرسة فرنك عيني المتوسطة

مدرسة شماش الثانوية

بغداد

شروط القبول

١ - يقبل الى الصف الاول
٢ - يقبل الى الصف الرابع
٣ - يشترك في امتحان القبو
٤ - على كل طالب ان يقد
أ - شهادة نقل من
ب - شهادة طبية بسلا
ج - شهادة تطعيم ضد
د - دفتر النفوس .
هـ - نسختين من تص
٥ - ان يكون الطالب من

اسم الطالب (حسب دفتر الن	
عنوانه (حسب دفتر النفوس	
تاريخ ولادته (حسب دفتر الن	
عنوان الطالب الحالي	
المدرسة المنقول منها	
الصف المنقول منه	
نتيجته في الصف المنقول منه	
آخر امتحان عام نجح فيه و	
ولي امر الطالب	اسمه
	قرابة
	مهنته
	عنوا

فرنك عيني الابتدائية

مدرسة لورة خضوري الاهلية للبنات

المتوسطة والابتدائية

العدد ق-٢٢٠-٥٢

بغداد في ١/١٠/١٩٥٢

الموضوع : شهادة نقل

الى مديرية مدرسة فرنك عيني المتوسطة

ان جانيت سليم رجوان للثبت تصويرها الشمسي اعلاه هي احدى طالبات الصف السادس الابتدائي من مدرستنا للسنة الدراسية ١٩٥١ - ١٩٥٢ وقد اشتركت في الامتحانات العامة للدراسة الابتدائية للسنة المذكورة و نجحت فيه اذ أحرزت (٣٢٧) ثلثمائة وسبع وعشرون درجة . وهي حسنة الاخلاق والسلوك وبناءً على رغبتها الانتقال الى مدرستكم زودناها بهذه الشهادة

اللغة العربية	٦٦
اللغة الانكليزية	٦٩
الاجتماعيات	٦٣
الحساب والقياسات	٧٠
الاشياء والصحة	٥٩
المجموع	٣٢٧

المدير

مدرسة فرنك عيني المتوسطة

مدرسة شماش الثانوية

بغداد

شروط القبول

١ - يقبل الى الصف الاول المتوسط الطلبة الناجحون في امتحان الدراسة الابتدائية .

٢ - يقبل الى الصف الرابع الاعدادي الطلبة الناجحون في امتحان القبول .

٣ - يشترك في امتحان القبول الطلبة الناجحون والاكمال في امتحان الدراسة المتوسطة .

٤ - على كل طالب ان يقدم عند قبوله ملفة تحتوي على الاوراق التالية :-

أ - شهادة نقل من مدرسته مصدقة من مديرية معارف اللواء . رسم وطابع ٥٠

ب - شهادة طبية بسلامته من الامراض السارية .

ج - شهادة تطعيم ضد الجدري والتيفوئيد .

د - دفتر النفوس .

هـ - نسختين من تصويره .

٥ - ان يكون الطالب من ذوي السلوك والسيرة الحسنة .

اسم الطالب (حسب دفتر النفوس)	جانيت
عنوانه (حسب دفتر النفوس)	محلية ١١٦ عرصة
تاريخ ولادته (حسب دفتر النفوس)	١٩٣٦
عنوان الطالب الحالي	محلية ١١٦ (عرصة)
المدرسة المنقول منها	فرنك عيني الابتدائية
الصف المنقول منه	سادس
نتيجته في الصف المنقول منه	ناجحة
آخر امتحان عام نجح فيه وتاريخه	امتحان البكالوريا سنة ~~١٩٥٢~~ ١٩٥١ - ١٩٥٢

ولي امر الطالب		
	اسمه	سليم ياسين
	قرابته	رجوان
	مهنته	بياع شراي
	عنوانه	٩/٤/٩٠

سليم رجوان

امضاء ولي امر الطالب

مدرسة فرنك عيني المتوسطة

مدرسة شماش الثانوية

بغداد

شروط القبول

١ - يقبل الى الصف الاول المتوسط الطلبة الناجحون في امتحان الدراسة الابتدائية .

٢ - يقبل الى الصف الرابع الاعدادي الطلبة الناجحون في امتحان القبول .

٣ - يشترك في امتحان القبول الطلبة الناجحون والاكمال في امتحان الدراسة المتوسطة .

٤ - على كل طالب ان يقدم عند قبوله ملفة تحتوي على الاوراق التالية :-

أ - شهادة نقل من مدرسته مصدقة من مديرية معارف اللواء . رسم وطابع ٥٠

ب - شهادة طبية بسلامته من الامراض السارية .

ج - شهادة تطعيم ضد الجدري والتيفوئيد .

د - دفتر النفوس .

هـ - نسختين من تصويره .

٥ - ان يكون الطالب من ذوي السلوك والسيرة الحسنة .

اسم الطالب (حسب دفتر النفوس)	جانيت
عنوانه (حسب دفتر النفوس)	محلية ١١٦ عرصة
تاريخ ولادته (حسب دفتر النفوس)	١٩٣٦
عنوان الطالب الحالي	محلية ١١٦ (عرصة)
المدرسة المنقول منها	فرنك عيني الابتدائية
الصف المنقول منه	سادس
نتيجته في الصف المنقول منه	ناجحة
آخر امتحان عام نجح فيه وتاريخه	امتحان البكالوريا سنة ~~١٩٥٢~~ ١٩٥١ - ١٩٥٢

ولي امر الطالب		
	اسمه	سليم ياسين
	قرابته	رجوان
	مهنته	بياع شراي
	عنوانه	[illegible]

سليم رجوان

امضاء ولي امر الطالب

ARTEX STUDIO No 205 BAGHDAD

جاك هرون شينا الثاني المتوسط

مدرسة فرنك عيني
متوسطة وابتدائية
بغداد

التاريخ - ٢٦ - ١ - ١٩٥٣

الموضوع - فرض عقوبه الطرد لمده اسبوع .

قررت اداره المدرسه فرض عقوبه الطرد لمده اسبوع ابتداءً من يوم الجمعه الموافق ٢٣ - ١ - ١٩٥٣ على الطالب جاك هرون شينا من الصف الاول المتوسط وذلك لسوء سلوكه في درس اللغه الافرنسيه مع خصم عشرين درجه من سلوكه . وفق الماده (٥٥) من نظام المدارس الثانويه المرقم (٣١) لسنه ١٩٥٣ ، على ان تحفظ صوره منه في ملفه الطالب ، هذا مع العلم ان الطالب يعد راسبا اذا خصم من درجات سلوكه ٥١ درجه .

عبدالله عويدي
المدير

صوره منه الى ولي امر الطالب جاك هرون شينا - للعلم .

اني الطالب جاك هرون شينا من الصف الثاني المتوسط من مدرسة فرنك عيني اتعهد بالمواظبة على دروسي في المدرسة المذكورة بكل انتظام وباطاعة جميع الاوامر والتعليمات التي تصدرها الادارة لحفظ النظام وباحترام

مدرسة فرنك عيني
متوسطة وابتدائية
بغداد

تلفون ٩١٦٩٣

الرقم ف/٦١٦/٥٥

التاريخ ٢٧/٦/٩٥٥

مديرية معارف لواء بغداد

ان الطالب جاك هرون شينا المثبت تصويره اعلاه هو احد طلاب هذه المدرسة المواظبين في الصف الثاني المتوسط لهذه السنه ١٩٥٤ - ١٩٥٥ وقد كان في السنة الماضية في الصف الثاني المتوسط من مدرسة متوسطة فرنك عيني

فنرجو احالة ذلك الى مديرية التجنيد العامة .

الكاتب
اسحق كرهيه

عبد الله عويديا
المدير
عبد الله عويديا

اني الطالب جاك هرون شينا من الصف الثاني المتوسط من مدرسة فرنك عيني اتعهد بالمواظبة على دروسي في المدرسة المذكورة بكل انتظام وباطاعة جميع الاوامر والتعليمات التي تصدرها الادارة لحفظ النظام وباحترام

مدرسة فرنك عيني
متوسطة وابتدائية
بغداد
تلفون ٩١٦٩٣

الرقم عقوبة طالب
التاريخ ٢٦ / ٤ / ١٩٥٥

اعلان

نظراً لقيام الطالب جاك هارون شينا من الصف الثاني المتوسط باعمال مخله بنظام الصف في صباح يوم الاحد الموافق ٢٤ / ٤ / ٩٥٥ فقد قررت لجنة الانضباط طرده لمده ثلاثة ايام مع خصم عشرين درجه من درجات سلوكه وفقه الماده (٥٥) من نظام المدارس الثانويه رقم (٢١) لسنه ١٩٥٢. هذا مع العلم ان الطالب يعد راسياً اذا خصم من درجات سلوكه (٥١) درجه

عبدالله كوبديا
المدير

صوره منه الى :-
١- ولي امر الطالب - للعلم
٢- ملفة الطالب الشخصيه
٣- ملفه العقوبات

اني الطالب جاك هارون شينا من الصف الثاني المتوسط من مدرسة فرنك عيني اتعهد بالمواظبة على دروسي في المدرسة المذكورة بكل انتظام وباطاعة جميع الاوامر والتعليمات التي تصدرها الادارة لحفظ النظام وباحترام

مدرسة فرنك عيني
متوسطة وابتدائية
بغداد
تلفون ٩١٦٩٣

الرقم _____
التاريخ ٢٨/ ١ /١٩٥٥

اعلان

الموضوع / حرمان بعض الطلاب من حضور العرض السينمائي في المدرسة

يحرم الطلاب المدرجة اسماؤهم ادناه من حضور حفلات العرض السينمائي في المدرسة حتى اشعار آخر وذلك لسوء تصرفهم داخل قاعة السينما .

١ ـ جاك هارون شينا ـ من الصف الثاني المتوسط (أ)
٢ ـ صباح الياس عقيب ـ من الصف الثالث المتوسط
٣ ـ مناحيم ابراهيم الحاني ـ من الصف الثالث المتوسط

المدير

اني الطالب جاك هرون شينا من الصف الثاني المتوسط من مدرسة فرنك عيني اتعهد بالمواظبة على دروسي في المدرسة المذكورة بكل انتظام وباطاعة جميع الاوامر والتعليمات التي تصدرها الادارة لحفظ النظام وباحترام

FRANK INY SCHOOL
INTERMEDIATE & PRIMARY
Baghdad
Telephone No. 91693

مدرسة فرنك عيني
متوسطة وابتدائية
بغداد
رقم التلفون ٩١٦٩٣

No.....
الرقم ف/٢٤٧/٥٣
Date.....
التاريخ ١٩٥٣/١٠/١٩

حضرة ولي امر الطالب جاك هرون شينا

من الصف الثاني المتوسط (فرع الافرنسي)

ان ولدكم جاك اخذ يتهاون في دروسه في المدة الاخيرة وقد انذرناه بذلك وسوف لا نتردد في طرده من المدرسة اذا استمر على هذا المنوال . يرجى علمكم بذلك .

المدير

نسخة منه في ملفة الطالب المدرسية .

اني الطالب جاك هرون شينا من الصف الثاني المتوسط من مدرسة فرنك عيني اتعهد بالمواظبة على دروسي في المدرسة المذكورة بكل انتظام وباطاعة جميع الاوامر والتعليمات التي تصدرها الادارة لحفظ النظام وباحترام جميع الاجراءات التي تقررها ادارة المدرسة في الامور التدريسية والانضباطية بدون اى اعتراض كان ولادارة المدرسة ملء الحق بتطبيق العقوبات التي تراها مناسبة بحقي من تنبيه وانذار وطرد موقت وحرمان من الامتحان الفصلي او النهائي او الطرد المؤبد او ما شاكل وذلك عند صدور اية مخالفة مني منفردا او مجتمعا مع غيرى من الطلاب .

بغداد في ٢٨/٩/١٩٥٣

توقيع الطالب

Jack. Sheena

اني هرون شينا قد اطلعت على هذا التعهد الذى وقعه ولدي جاك الذى هو تحت ولايتي وليس لي اى اعتراض على اى تدبير او اجراء قد تتخذه ادارة المدرسة بحقه فيما اذا وجدت انه قد اساء السلوك او خالف الاوامر المدرسية مهما كانت .

بغداد في ٢٨/٩/١٩٥٣

توقيع ولي امر الطالب

هارون شينا

فرنك يمني المتوسطة

مدرسة شماش الثانوية

بغداد

شروط القبول

١ - يقبل الى الصف الاول
٢ - يقبل الى الصف الرابع
٣ - يشترك في امتحان القبو
٤ - على كل طالب ان يقدم
أ - شهادة نقل من م
ب - شهادة طبية بسلا
ج - شهادة تطعيم ضد
د - دفتر النفوس .
هـ - نسختين من تصو
٥ - ان يكون الطالب من

اسم الطالب (حسب دفتر النف	
عنوانه (حسب دفتر النفوس	
تاريخ ولادته (حسب دفتر النف	
عنوان الطالب الحالي	
المدرسة المنقول منها	
الصف المنقول منه	
نتيجته في الصف المنقول منه	
آخر امتحان عام نجح فيه و	
ولي امر الطالب	اسمه
	قرابت
	مهنته
	عنوانه

فرنك يمني الابتدائية

مدرسة البير داود ساسون الاهلية للبنين

المتوسطة والابتدائية

العدد ف ٥٢٦٩٨

بغداد في ١/١٠/ ١٩٥٢

الموضوع : شهادة نقل

الى مديرية مدرسة فرنك يمني المتوسطة

ان جاك هارون شينا المثبت تصويره الشمسي اعلاه هو احد طلاب الصف السادس الابتدائي من مدرستنا للسنة الدراسية ١٩٥١ - ١٩٥٢ وقد اشترك في الامتحانات العامة للدراسة الابتدائية للسنة المذكورة و نجح فيه اذ أحرز (٢١٥) ثلثمائة وخمسة عشرة درجة . وهو حسن الاخلاق والسلوك وبناءً على رغبته الانتقال الى مدرستكم زودناه بهذه الشهادة

اللغة العربية	٧٥
اللغة الانكليزية	٨٠
الاجتماعيات	٥٥
الحساب والقياسات	٥٥
الاشياء والصحة	٥٠
المجموع	٢١٥

المدير

امضاء ولي امر الطالب

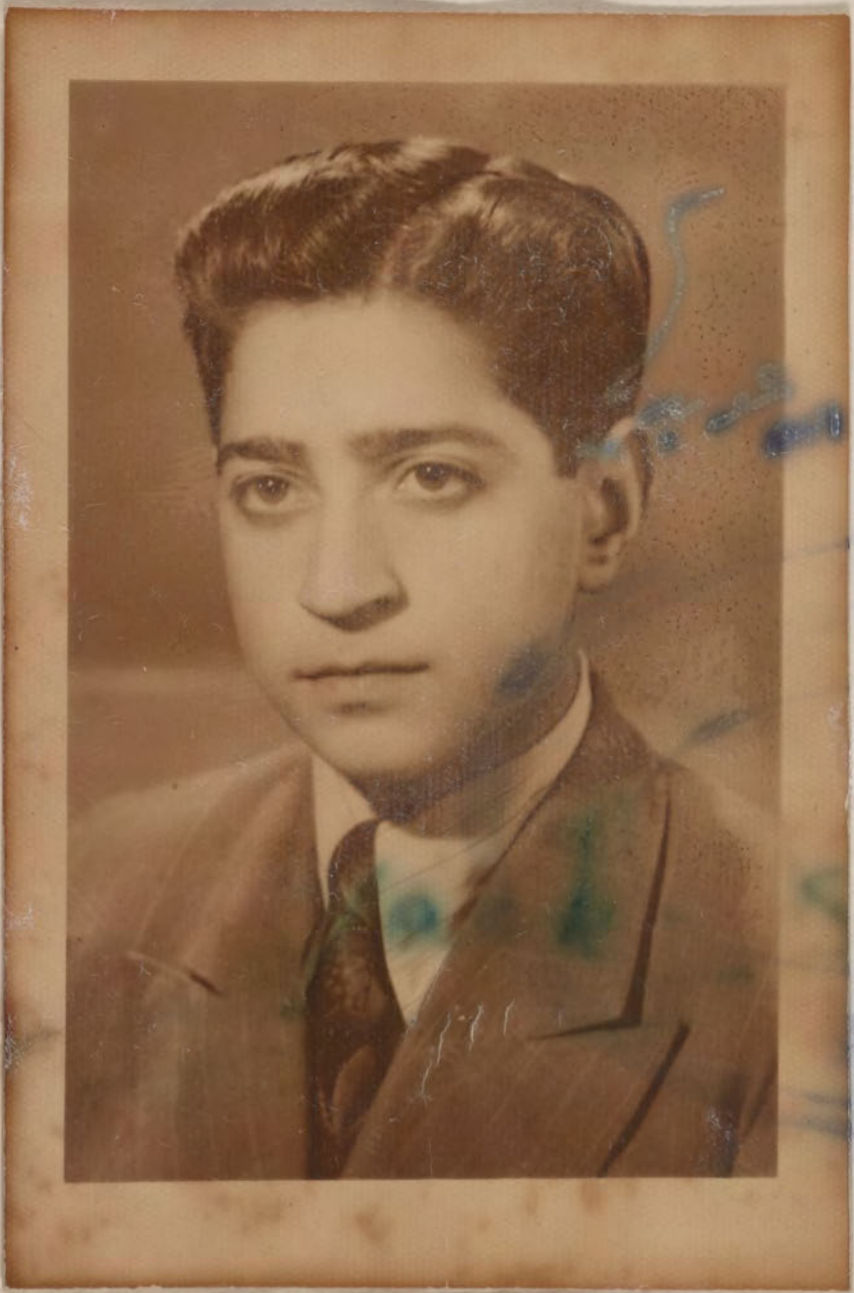

فرنك عيني المتوسطة

مدرسة شماش الثانوية

بغداد

شروط القبول

١ ـ يقبل الى الصف الاول المتوسط الطلبة الناجحون في امتحان الدراسة الابتدائية .

٢ ـ يقبل الى الصف الرابع الاعدادي الطلبة الناجحون في امتحان القبول .

٣ ـ يشترك في امتحان القبول الطلبة الناجحون والاكمال في امتحان الدراسة المتوسطة .

٤ ـ على كل طالب ان يقدم عند قبوله ملفة تحتوي على الاوراق التالية :ـ

أ ـ شهادة نقل من مدرسته مصدقة من مديرية معارف اللواء .

ب ـ شهادة طبية بسلامته من الامراض السارية .

ج ـ شهادة تطعيم ضد الجدري والتيفوئيد .

د ـ دفتر النفوس .

هـ ـ نسختين من تصويره .

٥ ـ ان يكون الطالب من ذوي السلوك والسيرة الحسنة .

اسم الطالب (حسب دفتر النفوس)		جاك هارون شينا
عنوانه (حسب دفتر النفوس)		عمر علي
تاريخ ولادته (حسب دفتر النفوس)		١٩٢٨
عنوان الطالب الحالي		الاورفه ليه
المدرسة المنقول منها		فرنك عيني
الصف المنقول منه		السادس
نتيجته في الصف المنقول منه		ناجح
آخر امتحان عام نجح فيه وتاريخه		بكلوريا
ولي امر الطالب	اسمه	هارون شينا
	قرابته	الوالد ببائع شراي
	مهنته	
	عنوانه	اورفه ليه ٥/٧

هارون شينا

امضاء ولي امر الطالب

جمعه رافيل كرجي اطرجي

الاول المتوسط ٥٣-١٩٥٤

٦٠	العربية
٦٦	الانكليزية
٥٠	الافرنسية
٦٢	الجغرافيا
٦١	التاريخ
٦٩	الحساب والجبر
٦٥	الهندسة
٦١	العلوم
٧٤	الرسم
٤٩٥	المجموع
٢٨	المشتركون
١٧	الترتيب
٦١,٩	المعدل

الثاني المتوسط ٥٤-١٩٥٥

٧٠	العربية
٥٤	الانكليزية
—	الافرنسية
٦٧	~~[illegible]~~ الجغرافيا
٦٧	التاريخ
٧٩	الواجبات
٧٢	الحساب
٥٥	الجبر
٥٠	الهندسة
٥٥	الاحياء
٦٤	الفيزياء
٥٠	الكيمياء
٦٨٢	المجموع
٢١	المشتركون
١٩	الترتيب
٦٢	المعدل

27

الثالث المتوسط ٥٥-١٩٥٦

٦٢	العربية
٦١	الانكليزية
٦٤	الجغرافيا
٥٦	التاريخ
٦٧	الواجبات
٦٣	الحساب والجبر
٦٠	الهندسة
٥٧	الصحة
٥٠	الفيزياء
٦٠	الكيمياء
٦٠٠	المجموع
٢٩	المشتركون
٢٢	الترتيب
٦٠	المعدل

السادس المشتركون ٣٥ الترتيب ١١

السرتفكا مايس ٥٤ المشتركون ٢٤ الترتيب ٢٤

ف/٢٢٩/٧
١٠/٩/٥٧

FRANK INY SCHOOL
INTERMEDIATE & PRIMARY
Baghdad

مدرسة فرنك عيني
متوسطة وابتدائية
بغداد

مديرية م...
العدد
التاريخ

Rachel Gourji Atraghji.
1943 ~~[illegible]~~ May 21

٥٢ - ٥٣	السادس
٥١ - ٥٢	خامس
٥٠ - ٥١	خامس
٤٩ - ٥٠	رابع
٤٨ - ٤٩	ثالث
٤٧ - ٤٨	ثاني
٤٦ - ٤٧	اول

٣ ـ الصفوف ا...
٤ ـ الدروس ا...
٥ ـ سلوكه وانت...
٦ ـ تأريخ تركه ...

رقم هوية عدم الاسقاط ٢٥٢ وتاريخها ٧/٢/٩٥٢

المعاون
كاتب المدرسة
اسحق كوهين
الرئيس:

اسحق كوهين
و. مدير المدرسة

ف/٢٣٩/و
١/٩/٥٧

وزارة المعارف العراقية

FRANK INY SCHOOL
INTERMEDIATE & PRIMARY
Baghdad
Telephone No. 91693

مدرسة فرنك عيني
متوسطة وابتدائية
بغداد
رقم التلفون ٩١٦٩٣

No. _____
Date _____

الرقم ف/٢٣٩/٥٧/و
التاريخ ١/٩/١٩٥٧

مديرية معارف لواء بغداد / المركز

بعد التحيـــة •
نرفق طيا الوثيقة المرقمـــة ف/٩/٥٧ والمؤرخـة فـــي ١/٩/١٩٥٧
العائدة الى (جحلة راشيل) كرجي اطرقجي يرجى التفضـل بتصديقها •
هذا وتفضلوا بقبول فائق الاحترام •

اسحق كوهين
و • المدير

مديرية
العدد
التاريخ
رقم
ان (محد
الامتحان الف
فى ظهرها وبناء
١ ـ قبل بموج
فى بف
٢ ـ الوثائق الت
الجهة المعنونة اليه
٣ ـ الصفوف ا
٤ ـ الدروس ال
٥ ـ سلوكه وانت
٦ ـ تأريخ تركه
رقم هوية عدم

اسحق كوهين
و. مدير المدرسة

المعاون
كاتب المدرسة
اسحق كوهين
الكاتب

ف/٢٢٩/٥٧
١/٩/٥٧

وزارة المعارف العراقية

مديرية مدرسة فرنك عيني المتوسطة

العدد ف/٩/٥٧

التاريخ ١/٩/١٩٥٧

رقم ٠٣٩٧٠١ أ

التصوير الشمسي

الى :- ادارة المعهد الوطني - بغداد

ان (محمد راشيل) كرجي الحزقيي الملصقة صورته أعلاه هو أحد طلاب الصف الثالث المتوسط من مدرستنا دخل الامتحان القبول للسنة ١٩٥٥/ ١٩٥٦ وكانت نتيجته راسبة فى الدور الثاني وحاز على الدرجات المدرجة فى ظهرها وبناء على طلبه زودناه بهذه الوثيقة . وكان رقمه الامتحاني ٧٦١٢

١ - قبل بموجب شهادة النقل المرقمة ف/١٦٧/٥٢ والمؤرخة ١٥ / ٩ / ١٩٥٢ الصادرة من مدرسة ابتدائية فرنك عيني فى بغداد

٢ - الوثائق التى زود بها سابقا .

الجهة المعنونة اليها الوثيقة	رقمها وتأريخها	نوع الوثيقة
/	/	/

٣ - الصفوف التى رسب فيها وعدد سنوات الرسوب وسبب الرسوب (المرض أو غيره) . لم ترسب عدا امتحان القبول

٤ - الدروس التى أكمل فيها . —

٥ - سلوكه وانتظام دوامه .

٦ - تأريخ تركه المدرسة . ايلول ١٩٥٦

رقم هوية عدم الاسقاط ٢٥٢ وتاريخه ٧/٢/٩٥٢

طابع

المعاون
كاتب المدرسة
اسحق كوهين
الكرجي

اسحق كوهين
و. مدير المدرسة

الموضوع	الصف الاول		الصف الثاني		الصف الثالث		الموضوع	امتحان القبول		الصف الرابع		الصف الخامس الوزاري	
	الدرجة رقماً	الدرجة كتابة	الدرجة رقماً	الدرجة كتابة	الدرجة رقماً	الدرجة كتابة		الدرجة رقماً	الدرجة كتابة	الدرجة رقماً	الدرجة كتابة	الدرجة رقماً	الدرجة كتابة

مطبعة وزارة المعارف – بغداد

مدرسة لورة خضوري الاهلية

بغداد

FRANK INY SCHOOL
INTERMEDIATE & PRIMARY
Baghdad
Telephone No. 91693

مدرسة فرنك عيني
متوسطة وابتدائية
بغداد
رقم التلفون ٩١٦٩٣

No. .....
Date .....

الرقم ف/ ٢٢٩ / ٥٦
التاريخ ١٩٥٦/١١/١٣

مديرية معارف لواء بغداد / المركز

بعد التحية .

اشارة الى كتابكم المرقم ٢٩٨٦٢ والمؤرخ ١٩٥٦/١١/١٠ .

ان عدد الطلاب والطالبات من مدرستنا الذين يحق لهم الدخول في الصفوف الخاصة ممن رسبوا في امتحانات القبول من خريجي الدراسة المتوسطة هو ٤ وهم .

الطلاب	الطالبات
١ – ادمون سليم شمشوع	١ – جحلة راشيل كرجي اطرقجي
٢ – داود سليم رجوان	٢ – مسعودة صالح قحطان

هذا وتفضلوا بقبول فائق الاحترام .

عبد الله عويديا
المدير

مدرسة لورة خضوري الاهلية

بغداد

شروط القبول

١ ـ ان القبول في الصف الاول المتوسط يتوقف على النجاح في الامتحان العام للدراسة الابتدائية .

٢ ـ أن لا تكون الطالبة مشتهرة بسوء الاخلاق او محكومة بجنحة او جناية .

٣ ـ على الطالبة ان ترفق بهذه الاستمارة (١) الوثيقة المدرسية مصدقة من مديرية معارف لواء بغداد (٢) شهادة التطعيم ضد الجدري (٣) شهادة التطعيم ضد التيفوئيد (٤) شهادة طبية بسلامتها من الامراض السارية (٥) نسختين من تصويرها الشمسي .

٤ ـ تحفظ جميع الاوراق المذكورة في الفقرة الثالثة المدرجة اعلاه في ملفة خاصة يكتب عليها اسم صاحبتها كما هو مشروح في الوثيقة المدرسية .

اسم الطالبة حسب الوثيقة المدرسية	جمله كرجي الطرمحي
اسم والدها ولقب العائلة حسب الوثيقة المدرسية	كرجي الطرمحي
اسم الولي	كرجي الطرمحي
مهنة الوالد او الولي	تاجر
عنوان الولي الحالي (رقم الدار والمحلة)	٥٦ في بتاوين بغداد
مسقط رأس الطالبة	بصرة
تاريخ الولادة حسب دفتر النفوس	١٧ مايس سنة ١٩٢٩
آخر مدرسة كانت فيها	فرنك عيني
آخر صف كانت فيه	السادس
سنة تخرجها من الدراسة الابتدائية واسم المدرسة التي تخرجت منها	سنة ١٩٥٢ فرنك عيني
المجموع الذي حصلت عليه بالامتحانات العامة للدراسة الابتدائية	٥٠٦ درجات
الصف الذي قبلت فيه	الاول متوسط « القسم الافرنسي »

توقيع ولي الطالبة

توقيع الطالبة
جمله الطرمحي

الموضوع	الصف الاول		الصف الثاني		الصف الثالث		امتحان القبول		الصف الرابع		الصف الخامس الوزاري	
	الدرجة رقماً	الدرجة كتابة	الدرجة رقماً	الدرجة كتابة	الدرجة رقماً	الدرجة كتابة	الدرجة رقماً	الدرجة كتابة	الدرجة رقماً	الدرجة كتابة	الدرجة رقماً	الدرجة كتابة

مطبعة وزارة المعارف ـ بغداد

FRANK INY SCHOOL
INTERMEDIATE & PRIMARY
Baghdad
Telephone No. 91693

مدرسة فرنك عيني
ابتدائية ومتوسطة
بغداد
رقم التلفون ٩١٦٩٣

No.....
Date.....

شهادة نقل

الرقم ...٥٢/١٦٧/٢٥...
التاريخ ...٥٢/٨/٢٥...

الى مديرية مدرسة فرنك عيني المتوسطة

ان الطالبة جملة كرجي اطرفي المثبت تصويره (تصويرها) ادناه هو احد طلاب (هي احدى طالبات) الصف السادس الابتدائي من مدرستنا للسنة الدراسية ١٩٥ - ١٩٥ وقد اشترك (اشتركت) في الامتحان العام للسنة المذكوره و نجحت فيه وهو حسن (وهي حسنة) الاخلاق والسلوك وبناء على رغبته (رغبتها) في الانتقال الى مدرستكم زودناه (زودناها) بهذه الشهادة وفيما يلي بيان درجاته (درجاتها) :

	الديانة	
	اللغة العربية	٨٧ سبع وثمانون
	اللغة الانكليزية	٩٦ ستة وستون
	اللغة الافرنسية	
الاجتماعيات	الجغرافيا	٨٠ ثمانية وثمانون
	التاريخ	
	الواجبات الاخلاقية	٨٠ ثمانية وثمانون
الرياضيات	الحساب	٥٨ ثمانية وخمسون
	الجبر	
	الهندسه	
	الصحة والاحياء	٨٩ تسع وثمانون
	الفيزياء	
	الكيمياء	
	الاشياء والصحة	
	الرسم والاشغال اليدوية	
	الرياضه والنشيد	

المجموع ٥٠٦ خمسمائة وستة

رقم الامتحان ٥٧٦٩

المدير

FRANK IN[illegible]HOOL
INTERMEDIATE [illegible]MINARY
Baghdad
Telephone No. [illegible]

No. .....
Date .....

٤

تولينه رمائيل حورينر

الخامس الاعدادي

١٠

١٨

Ottoman Bank.

Enc.: 2 Docs

مدرسة فرنك عيني المتوسطة

بغداد

رقم التلفون ٧٤٤٨

الرقم .....

التاريخ .....

شهادة نقل

مديرية مدرسة .....

ان ..... المثبت تصويره اعلاه هو احد طلاب هذه المدرسة المواظبين في الصف الثالث المتوسط للسنة الدراسية ١٩ - ١٩٥ وقد اشترك في الامتحانات العامة للدراسة المتوسطة للسنة المذكورة وعد ناجحاً وترفع الى الصف الرابع الاعدادي

وفيما يلي الدرجات التي حاز عليها في الامتحانات المشار عليها اعلاه.

اللغة العربية .....

اللغة الانكليزية .....

الاجتماعيات .....

الرياضيات .....

الفيزياء والكيمياء .....

الصحة والاحياء .....

المجموع .....

والموما اليه حسن السلوك والسيره وبالنظر الى رغبته في الانتقال الى مدرستكم زودناه بهذه الشهادة

المكاتب

المدير

Ottoman Bank

مدرسة شماش الثانوية

بغداد

شروط القبول

١ - يقبل الى الصف الاول المتوسط الطلبة الناجحون في امتحان الدراسة الابتدائية .

٢ - يقبل الى الصف الرابع الاعدادي الطلبة الناجحون في امتحان القبول .

٣ - يشترك في امتحان القبول الطلبة الناجحون والاكمال في امتحان الدراسة المتوسطة .

٤ - على كل طالب ان يقدم عند قبوله ملفة تحتوي على الاوراق التالية :-

أ - شهادة نقل من مدرسته مصدقة من مديرية معارف اللواء .

ب - شهادة طبية بسلامته من الامراض السارية .

ج - شهادة تطعيم ضد الجدري والتيفوئيد .

د - دفتر النفوس .

هـ - نسختين من تصويره .

٥ - ان يكون الطالب من ذوي السلوك والسيرة الحسنة .

اسم الطالب (حسب دفتر النفوس)	تولينه
عنوانه (حسب دفتر النفوس)	عاقولنا ٤٨/١٠٢
تاريخ ولادته (حسب دفتر النفوس)	١٩٣٥
عنوان الطالب الحالي	عرصه ٨٩/٣ علويه
المدرسة المنقول منها	فرنك عيني
الصف المنقول منه	الثالث المتوسط
نتيجته في الصف المنقول منه	ناجحه
آخر امتحان عام نجح فيه وتاريخه	متوسطه ١٩٥٠ - ١٩٥١

ولي امر الطالب	اسمه	رفائيل
	قرابته	
	مهنته	موظف
	عنوانه رقم التلفون (ان وجد)	٨٩/٣ علويه

رفائيل

امضاء ولي امر الطالب

مدرسة شماش الثانوية

بغداد

شروط القبول

١ - يقبل الى الصف الاول المتوسط الطلبة الناجحون في امتح

٢ - يقبل الى الصف الرابع الاعدادي الطلبة الناجحون في ام

٣ - يشترك في امتحان القبول الطلبة الناجحون والاكمال في ا

٤ - على كل طالب ان يقدم عند قبوله ملفة تحتوي على الاور

أ - شهادة نقل من مدرسته مصدقة من مديرية معارف

ب - شهادة طبية بسلامته من الامراض السارية .

ج - شهادة تطعيم ضد الجدري والتيفوئيد .

د - دفتر النفوس .

هـ - نسختين من تصويره .

٥ - ان يكون الطالب من ذوي السلوك والسيرة الحسنة .

اسم الطالب (حسب دفتر النفوس)		تولينا
عنوانه (حسب دفتر النفوس)		عاتولينا
تاريخ ولادته (حسب دفتر النفوس)		١٩٣٥
عنوان الطالب الحالي		عرصة
المدرسة المنقول منها		فرنك عي
الصف المنقول منه		الثالث ا
نتيجته في الصف المنقول منه		ناجحة
آخر امتحان عام نجح فيه وتاريخه		متوسطة
ولي امر الطالب	اسمه	رفائيل
	قرابته	
	مهنته	موظف
	عنوانه	رقم التلفون (ان وجد)

امضاء ولي امر الطالب

الدكتور
حسين حمودي الچرچفچي
رأس القرية - بغداد
التلفون - ٤٦٨٣

DR. H. H. CHARCHAFCHI
RAS AL-KARIA - BAGHDAD
TELEPHONE: 4683

تقرير طبي .

راجعتني تولينا حوريش فوجدتها سالمة من الامراض السارية ، ودرجة رؤياها جيدة . وبناءً على طلبها زودتها بهذا التقرير .

الچرچفچي
حسين حمودي

١٩٥٢/١/٩

الرقم ٥

عنوان الطالب للسنة الدراسية ٦٨/ ١٩٦٩

اسم الطالب : بديع انور بيرص

سنة تولد الطالب واسم والدته : ١٩٥٦/٧/١ ماتون بيرص

(بسم الله الرحمن الرحيم)

مدرسة فرنك عيني
متوسطة وابتدائية

الرقم : ف/٢٤٦
التاريخ : ١٩٧٠/٦/٢٥

مديرية الاحوال المدنية
الكرادة الشرقية

بعد التحية.

نؤيد لكم بان ..... بديع انور منشا بيرص ..... (تولد ١ / ٧ / ١٩٥٦) في

الصف ..... الثاني المتوسط ..... للسنة الدراسية ٦٩/ ١٩٧٠ وبناء على طلبه زودناه بهذا

الكتاب .

هذا وتفضلوا بقبول فائق الاحترام.

المدير

الدراسة الابتدائية حزيران ١٩٦٨ المشتركون ٤٠ الزيت ٢٠ مكرر

٥ رقم ١١

الرقم ٥

عنوان الطالب للسنة الدراسية ٦٨/ ١٩٦٩

اسم الطالب : بديع انور بيرص

سنة تولد الطالب واسم والدته : ١٩٥٦/٦/٢ ماتون بيرص

مسقط رأس الطالب : بغداد - العراق

عنوان المسكن : شارع السعدون ٥٢/٢/١

تلفون المسكن : ـــــ

اسم وعنوان محل اشتغال ولي امر الطالب : شارع السباع

مهنة ولي امر الطالب : يشتغل : يشتغل ام عاطل :

تلفون المحل :

رقم هوية عدم الاسقاط :

تاريخ هوية عدم الاسقاط : ١٩٦٤/١٠/١

اخر مدرسة كان فيها الطالب : [illegible]

رقم دفتر النفوس : ١٧٨٢٨٩

تاريخ دفتر النفوس : ١٩٦١/١٢/٢

١٩٥٨ ٧ ١

الدراسة الابتدائية حزيران ١٩٦٨ الشرقية ٤٠ الزيت ٢٠ تكرر

٥ رقما

١٥٠٥

بسم الله الرحمن الرحيم

مديرية مدرسة

فرنك عيني الابتدائية الاهلية

الرقم : ٩٤

التاريخ : ٢ / ٧ / ١٩٦٨

الرقم الامتحاني ٥٩٢٩

ادارة مدرسة متوسطة فرنك عيني الاهلية

ان بديع انور منشي بيرص الملصقة صورته اعلاه هو احد طلاب الصف السادس الابتدائي من مدرستنا دخل الامتحان العام للدراسة الابتدائية لسنة ١٩٦٨/٦٧ وكانت نتيجته (ناجح) في الدور (الاول) وفيما يلي بيان درجاته .

الموضوع	الدرجة
اللغة العربية	٨٠ ثمانون
اللغة الانكليزية	٩١ واحد وتسعون
الاجتماعيات	٦٧ سبع وستون
الرياضيات والعلوم	٨٨ ثمان وثمانون
المجموع	٣٢٦ ثلثمائة وست وعشرون

المدير

رقم هوية عدم الاسقاط ٨٢٤/٨٢٠

تاريخ هوية عدم الاسقاط ١ / ١٠ / ١٩٦٤

الشهادات والاحصاء
صادق على صحة توقيع مدير المدرسة ومحتويات الوثيقة
العدد ..... التاريخ ٨٧/٦ ١٩٦٨
الموظف المسؤول عن مدير تربية لواء بغداد الاستاذ
نصيف الدباغ عبدالجبار كاظم

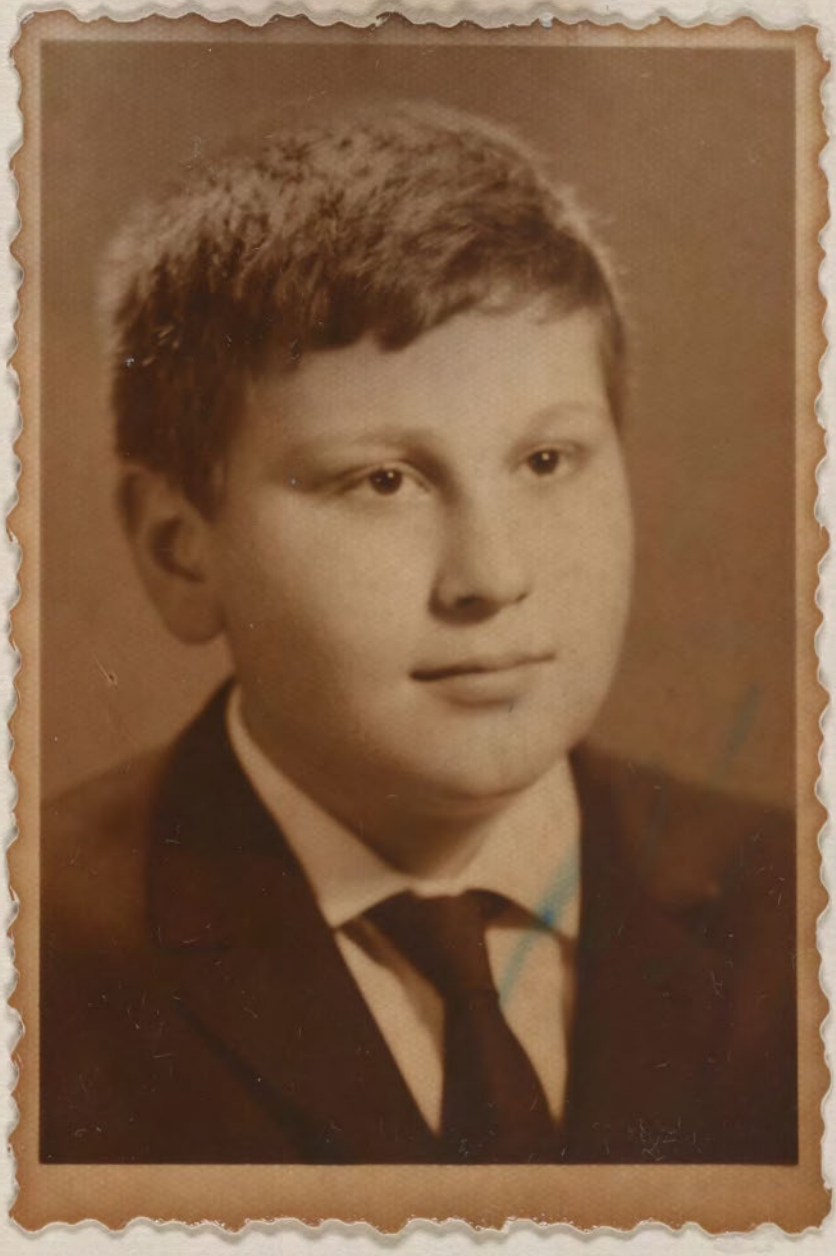

بدیع انور پیر صما

بيرلا ناجي عبد النبي اسحق حييم

[illegible] ٦٠ - ١٩٦١ الاول [illegible]

٦١ - ١٩٦٥

٦٢ - ١٩٦٢ الثاني

٦٣ - ١٩٦٤ الثالث

[illegible] الرئيس [illegible]

وزارة المعارف العراقيـــــة

مديريـة مدرســة : _____

العدد _

التاريـخ / / ١٩٦

الرقـم الامتحانـــي _____

الى _

ان الملصقـة تصويره اعلاه هو احد طلاب الصف ( )

من مدرستنا دخل الامتحـان ( ) للسنة ١٩ / ١٩ وكانت نتيجته ( )

في الدور ( ) وحاز على الدرجات المدرجـة في ظهرهـا وبناء على طلبـه زودنـاه

بهذه الوثيقـــــة .

١ ـ قبلي بموجب شهادة النقل المرقمـة والمؤرخـة / / ١٩

الصادرة من مدرسـة فـــي

٢ ـ الوثائق التي زود بهـــا سابقـــا .

الجهة المعنونـة اليها الوثيقـة	رقمهـــا	تاريخهـــا	نوع الوثيقـة

٣ ـ الصفوف التي رسب فيها وعدد سنوات الرسوب وسبب الرسوب (المرض او غيره)

٤ ـ الدروس التي اكمـل فيهـــا .

٥ ـ سلوكـه وانتظام دوامـــه .

٦ ـ تاريـخ تركـه المدرســة .

كاتب المدرسـة

مديـر المدرسة

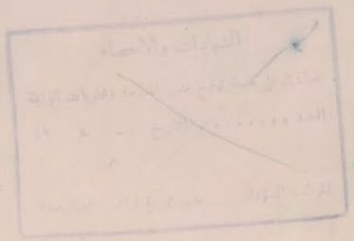

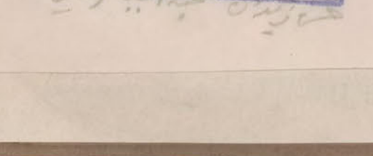

مدرسة لورة خضوري الاهلية للبنات

Menahem S. Daniel's School

233/42/Senak

TELEPHONE 681

مدرسة مناحيم صالح دانيل

٢٣٣/٤٢ ه ٢ شارع مناحيم دانيل ـ سنك

Dr. IHSAN SAMRA

BA'AWEEN

NEAR AL-TAHRIR SQUARE

Baghdad

Tel. No. { Clinic 6200 / Residence 91408

Date .....

الدكتور احسان سمره

بـــاوين

قرب ساحة التحرير ــ بغداد

تلفون { العيادة ٦٢٠٠ / المسكن ٩١٤٠٨

التاريخ .....

Perla Naji Abdul Nabi

الجمهورية العراقية

٥٠ طابع مالي فلسا

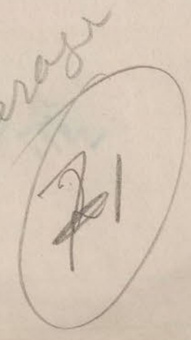

مدرسة لورة خضوري الاهلية للبنات

Menahem S. Daniel's School

233/42/Senak

TELEPHONE 6812

مدرسة مناحيم صالح دانيل

٤٢/٢٣٣ ه ٢ شارع مناحيم دانيل - سنك

رقم التلفون ٦٨١٢

بغداد في ١٩٦٠/٩/٢٦

الرقم ٦١٧

الى ادارة مدرسة [illegible]

ان الطالبة بيرلا ناجي عبد النبي [illegible] اعلاه هي احدى طالبات الصف السادس الابتدائي من هذه المدرسة وقد اشتركت في الامتحانات العامة للدور الثاني للدراسة الابتدائية للسنة الدراسية ١٩٥٩/١٩٦٠ رقمها الامتحاني ٨٠٧٥ وحازت على مجموع ٤٠٦ درجة من مجموع ٦٠٠ درجة واعتبرت ناجحة.

وندرج فيما يلي بيان الدرجات التي حازت عليها في الامتحان المذكور:

٧٠	اللغة العربية
٧٤	اللغة الانكليزية
٨٧	الحساب والقياسات
٥٥	التاريخ والجغرافية
٥٢	العلوم والصحة
٦٧	التربية الوطنية
٤٠٦	درجة المجموع

هذا وقد كانت حسنة السيرة والسلوك ومواظبة على الدوام المدرسي. وقد زودناها بهذه الشهادة بناءً على رغبة والدها [illegible] فرنك عيني الاصلية.

ان رقم هوية عدم اسقاط الجنسية العراقية عن والدها ٢٧١ وتاريخها ١٩٥٢/٢/١٦

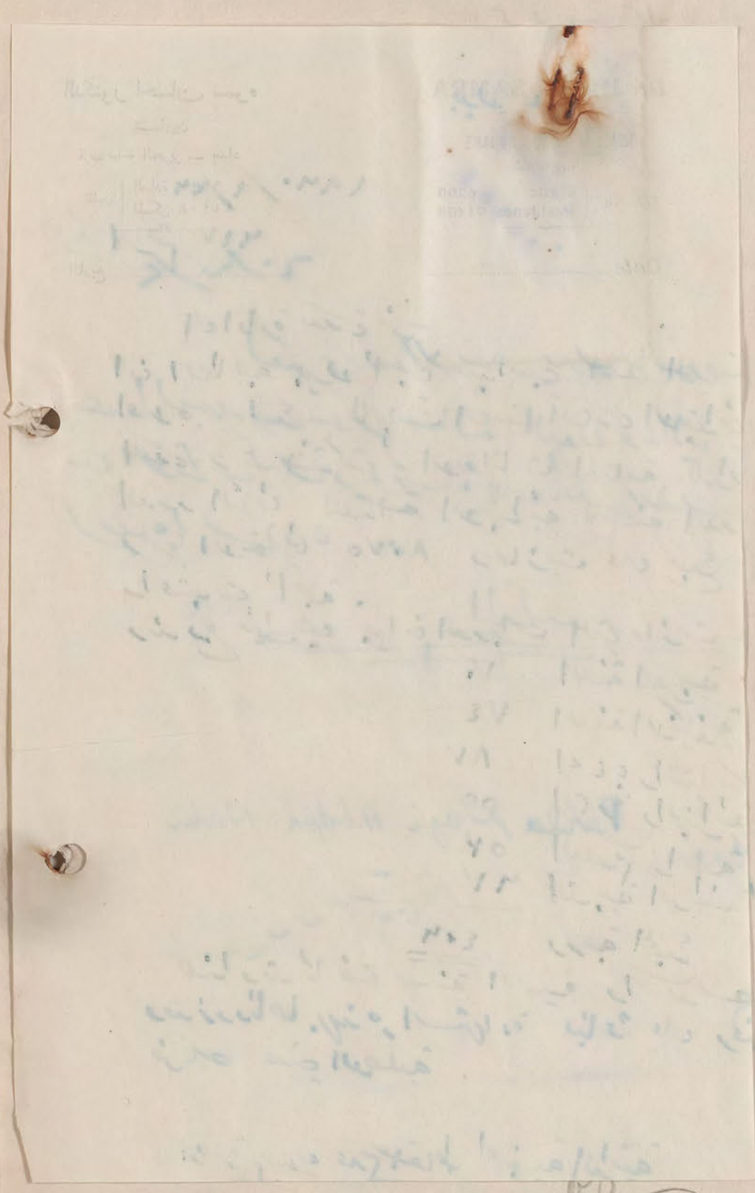

بيرلا ناجي عبد النبي

٥٨	[illegible]
٥١	[illegible]
٦٢	[illegible]
٧٢	[illegible]
٦٨	[illegible]
٥١	[illegible]
٦٦	[illegible]
٥٥	[illegible]
٤٨٤	[illegible]
٥١	[illegible]
٢٤	[illegible]

٧٢	العربية
٦٢	الانكليزية [illegible]
٨٠	[illegible]
٨٧	[illegible]
٧٠	[illegible]
٧٢	[illegible]
٦٧	[illegible]
٩٢	[illegible]
٥١١	
١٧	[illegible]
٤	الترتيب

Average

71

مدرسة لورة خضوري الاهلية للبنات

Menahem S. Daniel's School

233/42/Senak

TELEPHONE 6812

مدرسة مناحيم صالح دانيل

٤٢/٢٣٣ هـ ٢ شارع مناحيم دانيل - سنك

رقم التلفون ٦٨١٢

Baghdad بغداد في ١٩٦٠/٩/٢٦

الرقم ٦١٧

الى ادارة مدرسة فرنك عيني الاهلية .

ان الطالبة بيرلا ناجي عبد النبي اسحق الملصقة صورتها اعلاه هي احدى طالبات الصف السادس الابتدائي من هذه المدرسة وقد اشتركت في الامتحانات العامة للدار بغداد الدور الثاني للدراسة الابتدائية للسنة الدراسية ١٩٥٩/١٩٦٠ رقمها الامتحاني ٨٠٧٥ وحازت على مجموع ٤٠٦ درجة من مجموع ٦٠٠ درجة واعتبرت ناجحة .

وندرج فيما يلي بيان الدرجات التي حازت عليها في الامتحان المذكور :-

٧٠	اللغة العربية
٧٤	اللغة الانكليزية
٨٧	الحساب والقياسات
٥٥	التاريخ والجغرافية
٥٢	العلوم والصحة
٦٧	التربية الوطنية
٤٠٦	درجة المجموع

هذا وقد كانت حسنة السيرة والسلوك ومواظبة على الدوام المدرسي . وقد زودناها بهذه الشهادة بناءً على رغبة والدها في نقلها الى مدرسة فرنك عيني الاهلية .

ان رقم هوية عدم اسقاط الجنسية العراقية عن والدها ٢٧١ وتاريخها ١٩٥٢/٢/١٦

الجمهورية العراقية ٥٠ طابع مالي فلسا

بيرلا ناجي عبد النبي

٥٨ العربية
٥١ الانكليزية
٦٢ الحساب
٧٢ التاريخ
٦٨ الواجبات
٥١ [illegible]
٦٦ [illegible]
٥٥ [illegible]
٤٨٤ المجموع
٥١ [illegible]
٢٤ [illegible]

٧٢ العربية
٦٢ الانكليزية
٨٠ الحساب
٨٧ طابع [illegible]
٧٠ اقتصاد
٧٢ تاريخ
٦٧ [illegible]
٩٢ [illegible]
٥١١
١٧ [illegible]
٤ الترتيب

Average

71

مدرسة لورة خضوري الاهلية للبنات

بغـداد

شروط القبول

١ - ان القبول في الصف الاول المتوسط يتوقف على النجاح في الامتحان العام للدراسة الابتدائية .

٢ - أن لا تكون الطالبة مشتهرة بسوء الاخلاق او محكومة بجنحة او جناية .

٣ - على الطالبة ان ترفق بهذه الاستمارة (١) الوثيقـة المدرسيـة مصدقة من مديرية معـارف لواء بغـداد (٢) شهادة التطعيم ضد الجدري (٣) شهادة التطعيم ضد التيفوئيد (٤) شهادة طبية بسلامتها من الامراض السارية (٥) نسختين من تصويرها الشمسي .

٤ - تحفظ جميع الاوراق المذكورة في الفقرة الثالثة المدرجة اعلاه في ملفة خاصة يكتب عليها اسم صاحبتها كما هو مشروح في الوثيقة المدرسية .

اسم الطالبة حسب الوثيقة المدرسية	لا ناجي عبدالنبي اسحق
اسم والدها ولقب العائلة حسب الوثيقة المدرسية	ناجي عبدالنبي اسحق
اسم الولي	ناجي عبدالنبي اسحق
مهنة الوالد او الولي	موظف
عنوان الولي الحالي (رقم الدار والمحلة)	الكراده الشرقيه قرب فلكه المسبح ٥/٩/٢١
مسقط رأس الطالبة	بغداد
تاريخ الولادة حسب دفتر النفوس	١٥/١٢/١٩٤٩
آخر مدرسة كانت فيها	مناهيم صالح دانيال
آخر صف كانت فيه	السادس الابتدائي
سنة تخرجها من الدراسة الابتدائية واسم المدرسة التي تخرجت منها	١٩٥٩/١٩٦٠ مناهيم صالح دانيال
المجموع الذي حصلت عليه بالامتحانات العامة للدراسة الابتدائية	٤٠٦
الصف الذي قبلت فيه	الاول المتوسط

توقيع الطالبة

توقيع ولي الطالبة

ناجي عبدالنبي

الاحصاء والشهادات

يصادق على صحة توقيع مدير المدرسة ومحتوياتها

التاريخ .....

[illegible] بغداد الرصـ

بدل ناجي كبد النبي

وزارة المعارف العراقيـــــة

مديريـة مدرســـة : _____

العدد ـ

التاريـخ / / ١٩٦

مدرسة فرنك عيني
متوسطة وابتدائية
بغداد
رقم التلفون ٩١٦٩٣

بسم الله الرحمن الرحيم

الرقم ف/ ٦٤/
ريخ ١٩٦٤/٤/٦

مديرية التربيـة للواء بغداد / الرصافـة

بعد التحيـة .

نرفق طيا الوثيقـة المرقمـة ف/١٠٣٤ والمؤرخـة ١٩٦٤/٤/٦ العائدة الى الطالب باسل عبد الوهاب شبر للتصديق .

اسحق كوهين
المدير

نوع الوثيقـة

كاتب المدرسـة

مدير المدرسة

وزارة المعارف العراقيـــــــة

مديريـة مدرســـة : _____

العدد ـ

التاريـخ / / ١٩٦

الرقـم الامتحانـــي _____

الى ـ

ان الصقـة تصويره اعلاه هو احد طلاب الصف ( )
من مدرستنا دخل الامتحـان ( ) للسنة ١٩ / ١٩ وكانت نتيجته ( )
في الدور ( ) وحاز على الدرجات المدرجـة في ظهرهـا وبناء على طلبـه زودنـاه
بهذه الوثيقـــــــة .

١ ـ قيد بموجب شهادة النقل المرقمـة والمؤرخـة / / ١٩
الصادرة من مدرسـة فـــي

٢ ـ الوثائق التي زود بهـــا سابقـــا .

الجهة المعنونة اليها الوثيقـة	رقمهـــا	تاريخهـــا	نوع الوثيقـة

٣ ـ الصفوف التي رسب فيها وعدد سنوات الرسوب وسبب الرسوب (المرض او غيره)

٤ ـ الدروس التي اكمـل فيهـــا .

٥ ـ سلوكـه وانتظام دوامـــه .

٦ ـ تاريـخ تركـه المدرســة .

كاتب المدرسـة

مديـر المدرسة

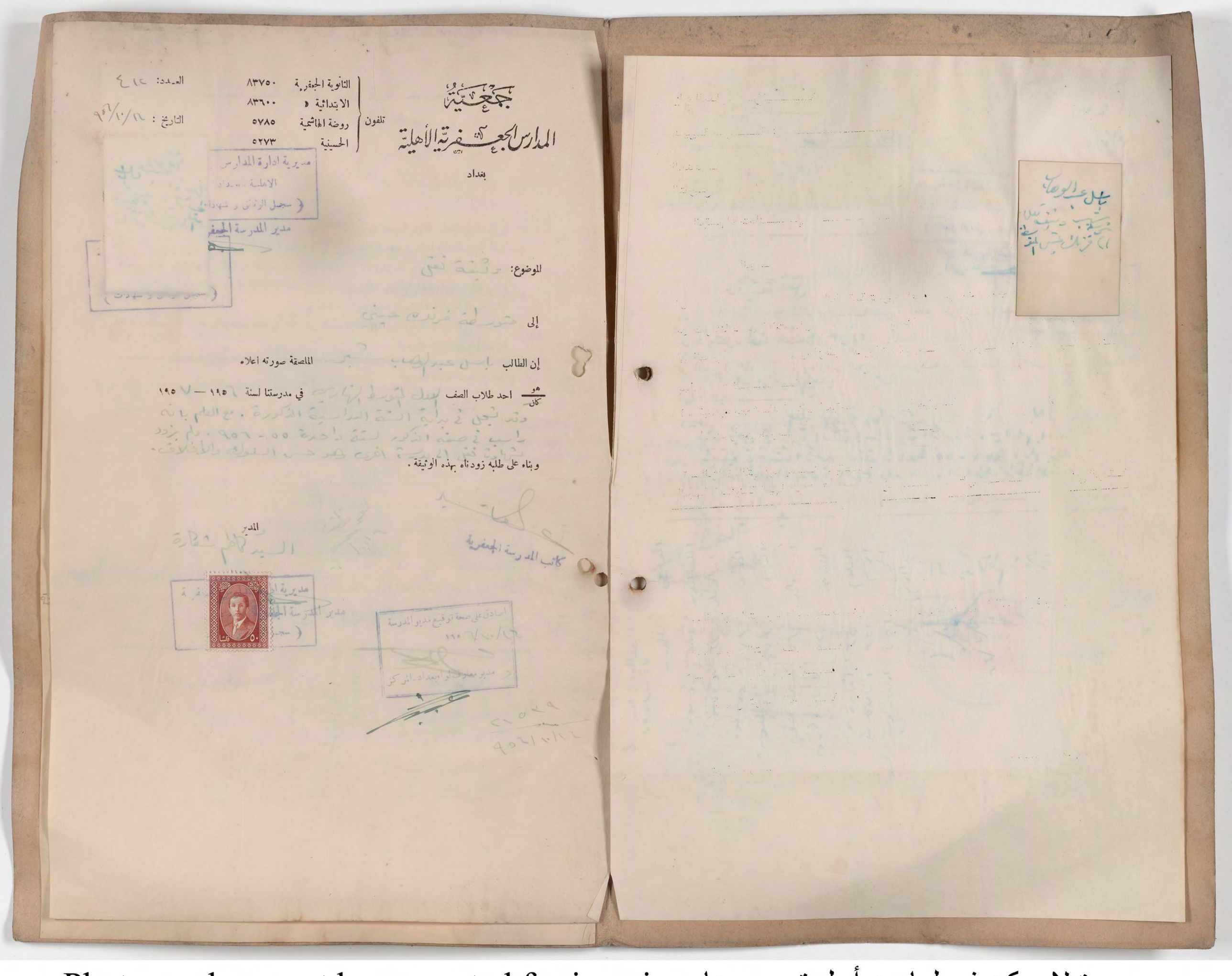

جمعية
المدارس الجعفرية الأهلية
بغداد

تلفون
الثانوية الجعفرية ٨٣٧٥٠
الابتدائية « ٨٣٦٠٠
روضة الهاشمية ٥٧٨٥
الحسينية ٥٢٧٣

العدد: ٤١٢
التاريخ: ١٢/١٠/٩٥٦

مديرية ادارة المدارس الاهلية ـ بغداد
(سجل الوثائق و شهادات)
مدير المدرسة الجعفرية

الموضوع: وثيقة نقل

إلى متوسطة فرنك عيني

إن الطالب باسل عبد الوهاب شبر الملصقة صورته أعلاه

هو / كان احد طلاب الصف الاول المتوسط النهاري في مدرستنا لسنة ١٩٥٦ — ١٩٥٧
وقد تسجل في بداية السنة الدراسية المذكورة . مع العلم بانه
راسب في صفه المذكور لسنة واحدة ٥٥ - ٩٥٦ . ولم يزود
بشهادة نقل الى مدرسة اخرى وهو حسن السلوك والاخلاق .

وبناء على طلبه زودناه بهذه الوثيقة .

المدير
السيد كاظم شقارة

كاتب المدرسة الجعفرية

مديرية ادارة المدارس الجعفرية
مدير المدرسة الجعفرية
(سجل الوثائق و شهادات)

اصادق على صحة توقيع مدير المدرسة
١٩٥٦/١٠/١٢
مدير معارف لواء بغداد المركز

٢١٥٢٩
٩٥٦/١٠/١٢

باسل عبد الوهاب
شبر وثيقة نقل
من فرنك عيني المتوسطة

Photograph cannot be separated for imaging صورة لا يمكن فصلها من أجل تصويرها

مدرسة لورة خضوري الاهلية للبنات

بغـــداد

شروط القبول

١ - ان القبول في الصف الاول المتوسط يتوقف على النجاح في الامتحان العام للدراسة الابتدائية .

٢ - أن لا تكون الطالبة مشتهرة بسوء الاخلاق او محكومة بجنحة او جناية .

٣ - على الطالبة ان ترفق بهذه الاستمارة (١) الوثيقة المدرسية مصدقة من مديرية معارف لواء بغداد (٢) شهادة التطعيم ضد الجدري (٣) شهادة التطعيم ضد التيفوئيد (٤) شهادة طبية بسلامتها من الامراض السارية (٥) نسختين من تصويرها الشمسي .

٤ - تحفظ جميع الاوراق المذكورة في الفقرة الثالثة المدرجة اعلاه في ملفة خاصة يكتب عليها اسم صاحبتها كما هو مشروح في الوثيقة المدرسية .

اسم الطالبة حسب الوثيقة المدرسية
اسم والدها ولقب العائلة حسب الوثيقة المدرسية
اسم الولي
مهنة الوالد او الولي
عنوان الولي الحالي (رقم الدار والمحلة)
مسقط رأس الطالبة
تاريخ الولادة حسب دفتر النفوس
آخر مدرسة كانت فيها
آخر صف كانت فيه
سنة تخرجها من الدراسة الابتدائية واسم المدرسة التي تخرجت منها
المجموع الذي حصلت عليه بالامتحانات العامة للدراسة الابتدائية
الصف الذي قبلت فيه

توقيع الطالبة

توقيع ولي الطالبة

ئالىي مائارىپ ئورۇنلىرىغا مۇناسىۋەتلىك

ماددىسى

باياناتنامە

١- ئۇنىۋېرسىتېتنىڭ ئۆزىگە بېكىتىلگەن ۋەزىپىلەرنى ئورۇنلاش ئۈچۈن زۆرۈر بولغان باشقا ھوقۇقلار.

٢- ئۇنىۋېرسىتېت ئىلىم ساھەسىدە ئىلمىي تەتقىقات ئېلىپ بارغان ۋە ئۇنىۋېرسىتېت ئالىملىرى تەرىپىدىن يېزىلغان ئىلمىي ماقالىلەرنى ئۆز ئىچىگە ئالغان ئىلمىي ژۇرنالنى نەشر قىلىش ھوقۇقى.

٣- ئۇنىۋېرسىتېت ئۆزىگە تەۋە بولغان ئىلمىي تەتقىقات ئورۇنلىرىنى ئۆز ئىچىگە ئالغان ھالدا، ئۇنىۋېرسىتېت ئىلمىي كېڭىشىنىڭ قارارى بويىچە ئىلمىي تەتقىقات ئورۇنلىرىنى قۇرۇش، ئۆزگەرتىش ۋە ئېلىۋېتىش ھوقۇقى.

٤- ئۇنىۋېرسىتېت ئىلمىي كېڭىشىنىڭ قارارى بويىچە ئىلمىي دەرىجە ۋە ئىلمىي ئۇنۋان بېرىش ھوقۇقى.

٥- ئۇنىۋېرسىتېت ئىلمىي كېڭىشىنىڭ قارارى بويىچە ئىلمىي دەرىجە ۋە ئىلمىي ئۇنۋان بېرىش ھوقۇقى.

٦- ئۇنىۋېرسىتېت ئىلمىي كېڭىشىنىڭ قارارى بويىچە ئىلمىي دەرىجە ۋە ئىلمىي ئۇنۋان بېرىش ھوقۇقى.

٧- ئۇنىۋېرسىتېت ئىلمىي كېڭىشىنىڭ قارارى بويىچە ئىلمىي دەرىجە ۋە ئىلمىي ئۇنۋان بېرىش ھوقۇقى.

٨- ئۇنىۋېرسىتېت ئىلمىي كېڭىشىنىڭ قارارى بويىچە ئىلمىي دەرىجە ۋە ئىلمىي ئۇنۋان بېرىش ھوقۇقى.

٩- ئۇنىۋېرسىتېت ئىلمىي كېڭىشىنىڭ قارارى بويىچە ئىلمىي دەرىجە ۋە ئىلمىي ئۇنۋان بېرىش ھوقۇقى.

١٠- ئۇنىۋېرسىتېت ئىلمىي كېڭىشىنىڭ قارارى بويىچە ئىلمىي دەرىجە ۋە ئىلمىي ئۇنۋان بېرىش ھوقۇقى.

ئىمزالىغۇچى: ئىمزالىغۇچى:

بيبرس موسى معلم حقيل

السنة الدراسية ٦٢ - ١٩٦٣ الأول المتوسط

٦٣ - ١٩٦٤ الثاني

٦٤ - ١٩٦٥ الثالث

انتقلت

بسم الله الرحمن الرحيم

مدرسة فرنك عبني ١٤٤

متوسطة وابتدائية

علوية الجديدة - بغداد

تلفون : ٩١٦٩٣

الرقم ف/ /٦٥

التاريخ ١٩٦٥/٢/

ادارة ثانوية المعهد العلمي النهارية للبنات

اشارة الى كتابكم المؤرخ ١٩٦٥/١/١٤ والحاقا بكتابنا المرقم ف/٦/٦٥ في ١٩٦٥/١/١٧ والذى ارسلنا بطيه شهادتي النقل العائدتين الى الطالبتين امل موشي معلم وبيبة موشي معلم من الصف الثالث المتوسط ، ندرج لكم ادناه معدل النصف الاول لكل من الطالبتين اعلاه راجين اعلامنا بتسلمكم كتابنا هذا .

اسحق كوهين

المدير

الدرجة		الموضوع
امل موشي معلم	بيبة موشي معلم	
٥٨	٥٦	اللغة العربية
٣٧	٥٠	اللغة الانكليزية
٥٢	٦٠	الجغرافيا
٣٩	٤٦	التاريخ
٧٣	٦٦	التربية
٣٠	٤٥	الجبر
٣٥	٣٥	الهندسة
٦١	٥٩	الصحة
٢٩	٣٦	الفيزياء
٤١٤	٤٥٣	المجموع
١٠٠	١٠٠	السلوك
٩٨	٩٢	المواظبة

بسم الله الرحمن الرحيم

مدرسة فرنك عبني

متوسطة وابتدائية

علوية الجديدة - بغداد

تلفون : ٩١٦٩٣

الرقم ف/ ٦٥/

التاريخ ١٩٦٥/٢/

ادارة ثانوية المعهد العلمي النهارية للبنات

اشارة الى كتابكم المؤرخ ١٩٦٥/١/١٤ والحاقا بكتابنا المرقم ف/٦/٦٥ في ١٩٦٥/١/١٧ والذى ارسلنا بطيه شهادتي النقل العائدتين الى الطالبتين امل موشي معلم وبيبة موشي معلم من الصف الثالث المتوسط ، ندرج لكم ادناه معدل النصف الاول لكل من الطالبتين اعلاه راجين اعلامنا بتسلمكم كتابنا هذا .

اسحق كوهين

المدير

الدرجة		الموضوع
امل موشي معلم	بيبة موشي معلم	
٥٨	٥٦	اللغة العربية
٣٧	٥٠	اللغة الانكليزية
٥٢	٦٠	الجغرافيا
٣٩	٤٦	التاريخ
٧٣	٦٦	التربية
٣٠	٤٥	الجبر
٣٥	٣٥	الهندسة
٦١	٥٩	الصحة
٢٩	٣٦	الفيزياء
٤١٤	٤٥٣	المجموع
١٠٠	١٠٠	السلوك
٩٨	٩٢	المواظبة

وزارة المعارف العراقيـــــة

مديريـة مدرسـة : متوسطة فرنك عيني

العدد ـ ف/ ١١٧٩

قائمة الدرجات

للسنة الدراسية ١٩ ـ ١٩

اعدادية شماش

و

مدرسة فرنك عيني

متوسطة وابتدائية

بغـداد

٩١٦٩٣

الاسم .....

الصف .....

الرقم .....

المجموع ( )

درجة النجاح الكبرى ١٠٠ درجة النجاح الصغرى ٥٠

النتيجة :

« لا تعتبر هذه الورقة كشهادة نقل من مدرسة الى اخرى »

وزارة المعارف العراقيـــــة

مديريـة مدرســـة : متوسطة زنك عيني

العدد ـ ف / ١١٧٩

التاريـخ ١٧ / ١ / ١٩٦٥

	المواضيع	تشرين اول - تشرين ثاني	كانون اول - كانون ثاني	معدل النصف الاول	امتحان نصف السنة	شباط — آذار	نيسان — ايار	معدل النصف الثاني	معدل السعي السنوي	الامتحان النهائي	الدرجة النهائية رقماً	الدرجة النهائية كتابة
اللغات	الديانة											
	اللغة العربية	[illegible]	[illegible]	[illegible]								
	اللغة الانكليزية	[illegible]	[illegible]	[illegible]								
	اللغة الافرنسية											
الاجتماعيات	الجغرافية	[illegible]	[illegible]	[illegible]								
	التاريخ	[illegible]	[illegible]	[illegible]								
	الواجبات الاخلاقية	[illegible]	[illegible]	[illegible]								
الرياضيات	الحساب											
	الجبر	[illegible]	[illegible]	[illegible]								
	الهندسة	[illegible]	[illegible]	[illegible]								
الطبيعيات	الصحة والاحياء	[illegible]	[illegible]	[illegible]								
	الفيزياء	[illegible]	[illegible]	[illegible]								
	الكيمياء											
	الاشياء والصحة											
	الرسم والاشغال اليدوية											
	الرياضة والنشيد											
	المجمـــوع	[illegible]		[illegible]								
	ترتيب الطالب في الصف	[illegible]		[illegible]								
	الدوام											
	السلوك											
	النظافة											
	توقيع المـــدير			[illegible]								

ملاحظـــات الادارة :ـــ

ملاحظات ولي أمر الطالب :ـــ

توقيع ولي أمر الطالب للربع الأول

توقيع ولي أمر الطالب لمعدل النصف الأول

توقيع ولي أمر الطالب لنصف السنة

توقيع ولي أمر الطالب للربع الثالث

توقيع ولي أمر الطالب لمعدل السعي السنوي

توقيع مرشد الصف .....

نظمت هذه الشهادة بموجب كتاب ثانوية المعهد العلمي النهارية للبنات المؤرخ ١٤/١/١٩٦٥ وهامش مديرية التربية للواء بغداد / الرصافة المؤرخ ١٦/١/١٩٦٥ على الكتاب المذكور

١٧/١/١٩٦٥

وزارة المعارف العراقيـــــة

مديريـة مدرســـة : متوسطة فرنك عيني

العدد ـ ف/ ١١٧٩

التاريـخ ١٧ / ١ / ١٩٦٥

مدرسة فرنك عيني
متوسطة وابتدائية
بغداد
رقم التلفون ٩١٦٩٣

"بسم الله الرحمن الرحيم"

الرقم ف/ ١٩٦٥/

التاريخ ١٩٦٥/١/١٧

مديريـة التربيـة للواء بغـداد /الرصافة

بعد التحية

نرفق طيا شهادتي النقل المرقمتين ١١٧٨ و ١١٧٩ والمؤرختين ١٩٦٥/١/١٧ العائدتين الى الطالبتين امل موشي معلم وبيبة موشي معلم للتصديق .

اسحق كوهين

المدير

صورة منه الى ثانوية المعهد العلمي النهارية للبنات / كتابكم المؤرخ ٦٥/١/١٤ . يرجى قبول الطالبتين وسوف نرسل لكم شهادتين النقل بعد تصديقها .

نظمت هذه الشهادة بموجب كتاب ثانوية المعهد العلمي النهارية للبنات المؤرخ ١٩٦٥/١/١٤ وهامش مديرية التربية للواء بغداد/ الرصافة المؤرخ ١٩٦٥/١/١٦ على الكتاب المذكور

اسحق كوهين
١٩٦٥/١/١٧

تنبيـه :ـ

١ ـ تبدأ امتحانات الاكمال اعتباراً من .....

٢ ـ يجري التسجيل لكافة طلاب المدرسة القدماء وكذلك للطلاب الجدد خلال مدة معينة تعلن عنها إدارة المدرسة قبل ابتداء كل سنة دراسية وان الادارة غير مسؤولة عن حفظ أمكنة الطلاب الذين لا يجددون تسجيلهم خلال المدة المقررة.

٣ ـ لا يعاد تسجيل الطالب إلا إذا دفع القسط الاول من الاجور مع الخدمات المدرسية .

وزارة المعارف العراقيـــــة

مديريـة مدرســـة : متوسطة زنك عيني

العدد ـ ف / ١١٧٩

التاريـخ ٧ / ١ / ١٩٦٥

الرقـم الامتحانـــي ـــــــ

الى ـ

ان الملصقـة تصويره اعلاه هو احد طلاب الصف (الثالث المتوسط)

من مدرستنا دخل الامتحـان ( ) للسنة ١٩ / ١٩ وكانت نتيجته (ـ)

في الدور ( ) وحاز على الدرجات المدرجـة في ظهرهـا وبناء على طلبـه زودنـاه

بهذه الوثيقـــــة .

١ ـ قبل بموجب شهادة النقل المرقمـة والمؤرخـة / / ١٩٦٢

الصادرة من مدرسـة فـي

٢ ـ الوثائق التي زود بهـا سابقـا .

الجهة المعنونـة اليها الوثيقـة	رقمهـا	تاريخهـا	نوع الوثيقـة

٣ ـ الصفوف التي رسب فيها وعدد سنوات الرسوب وسبب الرسوب (المرض او غيره) لم ترسب

٤ ـ الدروس التي اكمـل فيهـا .

٥ ـ سلوكـه وانتظام دوامـه .

٦ ـ تاريـخ تركـه المدرسـة .

مدير المدرسة

كاتب المدرسـة

نظمت هذه الشهادة بموجب كتاب ثانوية المعهد العلمي الفهادية للبنات المؤرخ ١٤/١/١٩٦٥

وحاضر مديرية التربية للواء بغداد / الرصافة المؤرخ ١٦/١/١٩٦٥ على الكتاب المذكور

١٧/١/١٩٦٥

ابتدائية فرنك عيني

الرقم : ف/ /٦٢

التاريخ : / / ١٩٦٢

الرقم الامتحاني ـ

ف السادس

١٩٦٢ ـ

مدرسة فرنك عيني
متوسطة وابتدائية
بغداد
رقم التلفون ٩١٦٩٣

FRANK INY SCHOOL
INTERMEDIATE & PRIMARY
Baghdad
Telephone No. 91693

No. .....
Date .....

الرقم ف/ ٦٤/
التاريخ ١٩٦٤/١٢/٢٩

اعلان

الموضوع: عقوبة طالبة

بالنظر لغياب الطالبة بيبة موشي معلم حسقيل وهي من الصف الثالث المتوسط في يوم الجمعة الموافق ١٩٦٤/١٢/٢٥ بدون عذر مشروع فقد قررت ادارة المدرسة خصم خمس درجات من معدل سلوكها .

اسحق كوهين
المدير

صورة منه :
(١) الى ولي امر الطالب للعلم.
(٢) للحفظ في ملفة الطالبة الشخصية.
(٣) للحفظ في ملفة الاعلانات.

Photograph cannot be separated for imaging صورة لا يمكن فصلها من أجل تصويرها

ابتدائية فرنك عيني

الرقم : ف/ /٦٢

التاريخ : / / ١٩٦٢

الرقم الامتحاني ـ

الصف السادس

ـ ١٩٦٢

مدرسة فرنك عيني

متوسطة وابتدائية

علوية الجديدة - بغداد

تلفون : ٩١٦٩٣

الرقم ف/ ٦٣/

التاريخ ١٩٦٣/٤/٢

اعـــــــلان

ع/ عقوبة طالبتين

بالنظر لمحاولة كل من الطالبتين بهيجة موسى معلم حسقيل وهنا عزرا مراد محبوب وهما من الصف الاول المتوسط (أ) الغاء في درس المطالعة العربية في يوم الثلاثاء الموافق ١٩٦٣/٣/٢٦ فقد قررت ادارة المدرسة بناء على طلب المدرسة المختصة ما يلي : ـ

١ ـ ان تكون درجة كل من الطالبتين المذكورتين في موضوع المطالعة صفرا .

٢ ـ خصم خمس عشرة درجة من معدل سلوك كل منهما .

هذا مع العلم بان الطالبة تعتبر راسبة في صفها اذا خصم من درجات سلوكها ٥١ ٪ فما فوق .

المدير بالوكالة

اسحق كوهين

صورة الى :

١ ـ الى ولي امر الطالبة المعلم

٢ ـ للحفظ في ملفة الطالبة الشخصية .

ابتدائية فرنك عيني

الرقم : ف/ /٦٢

التاريخ : / / ١٩٦٢

الرقم الامتحاني ـ

ادارة متوسطة فرنك عيني

ان الملصقة صورته اعلاه هو احد طلاب الصف السادس الابتدائي من مدرستنا دخل الامتحان العام للدراسة الابتدائية لسنة ٦١ ـ ١٩٦٢ وكانت نتيجته ناجح في الدور الاول ، وفيما يلي بيان درجاته .

الموضوع	الدرجة
اللغة العربية	
اللغة الانكليزية	
الاجتماعيات	
الرياضيات	
العلوم	
الواجبات	
المجموع	

المدير

رقم هوية عدم الاسقاط وتاريخها / / ١٩

الاحصاء والشهادات
نصادق على صحة توقيع مدير المدرسة
العدد ..... التاريخ ٦٢/٥/٣
ملاحظ الشهادات مدير معارف لواء بغداد

7944

اللجنة الادارية لليهود العراقيين

رقم التلفون ٥٤٥٢

الرقم : ٦٠/٢٦٦/٢٢

التاريخ : ١٩٦٠/١٢/٢٦

٢٦٦
١٢/٢٧

الموضوع : .....

الى السيد ناجي يعقوب بنيري
الموظف في رئاسة الطائفة الموسوية في بغداد

سبق ان قام اولادكم الثلاثة البير ومئير وبشير بمناسبات مختلفة باعمال غير صحيحة تجاه مدرسي ومدير مدرسة فرنك عيني في العام الدراسي الماضي مما اضطر مجلس مدرسي المدرسة المذكورة فرض عقوبة الفصل من تلك المدرسة لمدة سنة دراسية كاملة على بشير • كما فرضت عقوبة اخرى على مئير المداوم في كلية الهندسة من قبل عمادة تلك الكلية في حينه لسوء سلوكه وتصرفه • ولاشك انكم تعلمون بما قام به هولاء الثلاثة في يوم السبت المصادف ١٩٦٠/١٢/٢٤ وفي اوقات اخرى قبل ذلك التاريخ من تطاول بالكلام في الطريق تجاه مدير مدرسة فرنك عيني السيد عبد الله عوديا بدون ان يكون لذلك اى سبب مبرر •

ولما كانت اعمال شائنة كهذه تمس بكرامة طائفتنا بصورة عامة وتخل بنظام الادارة في موسساتنا بصورة خاصة • فقد ارتاءت اللجنة الادارية انذاركم بصفتكم المسؤول الاول عن اولادكم الذين لا زالوا تحت رعايتكم وتوجيهكم • اذ ان اللجنة تعتبر صدور تصرفات مستهجنة من اولادكم بانها صادرة برضاكم كولي امرهم • وتطلب اليكم بان ترشدوا اولادكم الى الامتناع عن تصرفات مستهجنة كهذه في المستقبل • هذا وان اللجنة الادارية بالاشتراك مع غيرهم من المسوولين عن ادارة موسسات الطائفة سوف يضطرون لاتخاذ الاجراءات اللازمة لدى المراجع الرسمية المسؤولة تجاه من يقوم من اولادكم باى عمل مخل من هذا القبيل في المستقبل وذلك حرصا على مصلحة ابناء الطائفة وموسساتها •

نائب الرئيس

صورة منه الى /
سيادة رئيس الطائفة للتفضل بالعلم •
ادارة مدرسة فرنك عيني ـ لحفظها في ملفات الطلبة الواردة اسماؤهم اعلاه •

الجمهورية العراقية

جامعة بغداد
عمادة كلية الهندسة

العدد/ ٣٠٦
التاريخ ١٩٦٠/١/٢٥

اعـــلان

بالنظر لسوء تصرف الطالب مئير ناجي يعقوب في الصف الاول خارج الكلية لقيامه بما يجلب السمعة غير الحسنة على الكلية والجامعة ولاستمراره باظهار عدم اللياقة والاداب التي يجب ان يتصف بهـا طالب الجامعة اثناء استجوابه في هذه الكلية ، فقد تقرر فصله من الكلية لما تبقى من هذا الاسبوع اعتبارا من صباح يوم الاثنين الوافق ١٩٦٠/١/٢٣ .

وبهذه المناسبة ترغب عمادة الكلية بتنبيه جميع الطلاب بان على كل طالب الجامعة ان يتحلى بالخصال والصفات والاخلاق واللياقة الجامعية وان لا يقوم باى عمل يشين بسمعته وسمعة الكلية والجامعة في الداخل والخارج وان كل فرد من هذه الاسرة الجامعية مسؤول عن المحافظة على كرامة وسمعة هذه الاسرة وهذه الجامعة .

عميد الكلية بالوكالة
الدكتور ناجي عبد القادر

صورة منه الى —
جامعة بغداد للتفضل بالاطلاع
مدرسة فرنك عيني وشماش الاعدادية بالاشارة الى كتابها المرقم س/٦٧ في ١٩٦٠/١/٧
ولي امر الطالب
معاون العميد
الموما اليه

وزارة المعارف العراقيـــة

مدرسة فرنك عيني
علوية الجديدة — بغداد تلفون ٩١٦٩٣
Frank Iny School
NEW ALWIYAH - BAGHDAD, Tel. 91693

قانونية المعهد العلمي الاهلي
بغداد
الوثائق والشهادات

١٩٦
تصديقها من قبلنـــا

جليل ابراهيم
بغداد / الرصافـه

الاستاذ عبدالله
شهادة النقل وصلت الى ناظم المعهد
العلمي فرع الشماسين واتصلت مع الاستاذ
شاكر صبري بذلك يرجى حفظ الكتاب

الاستاذ اسحق
يرجى حفظ الكتاب في الملفة المختصة

رقم هوية عدم الاسقاط ١١٣٤ في ١٩٥٢/٢/١٠

عبدالله عويدي
عبدالله عويدي

كاتب المدرسة

مدير المدرسة

وزارة المعارف العراقيـــة

قانونية المعهد العلمي الاهلي
بغداد
الوثائق و شهادات

العدد ٢٠٩
التاريخ ٦/١١/٥٢

الى ـ ثانوية [illegible]

[illegible]

مدير ثانوية المعهد العلمي الاهلي
شاكر الجبوري

الاستاذ عبد الله
شهادة النقل وصلت الى ثانوية المعهد
العلمي فرع البنادقيين واتصلت مع الاستاذ
شاكر جبوري بذمته [illegible]

[illegible]
١١/٢٠

الاستاذ [illegible]
[illegible]

رقم هوية عدم الاسقاط ١١٣٤ في ١٢/٢/١٩٥٢

عبد الله عويدي
عبد الله عويدي

كاتب المدرسة

مدير المدرسة

[illegible]

١٩٦
تصديقها من قبلنـــا

جليل ابراهيم
بغداد / الرصافـه

وزارة المعارف العراقية

مديرية معارف لواء بغداد / الرصافة

بعد التحية

سبق ان زودنا الطالب بشر ناجي بشيري بشهادة نقل معنونة وقمة ف / ١٩٢ ومؤرخة ٢٨ / ٨ / ١٩٦٠ واعيدت الينا بعد تصديقها بموجب كتابكم الرقم ٢٤٩٨٤ والمؤرخ ٣٠ / ٨ / ١٩٦٠ وارسلت الى ثانوية العهد العلمي بالبريد المسجل الا ان ادارة ثانوية العهد العلمي لم تتسلم مشهادة النقل المذكورة كما ورد بكتابها الرقم ٢٠٨ والمؤرخ ٦ / ١١ / ١٩٦٠ يرجى الموافقة على تزويده بنسخة ثانية

الى /

العلم ان

مرقم ... ومؤرخ -

الاستاذ اسحق

هل لديك وصل كتاب البريد المسجل ؟ ارى ان ترسل شهادات من هذا القبيل في المستقبل بيد احد فراشي المدرسة مع أخذ وصل بالتسلم

٨ / ١١ / ٩٦٠

كاتب المدرسة

مدير المدرسة

١٩٦

تصديقها من قبلنا

جليل ابراهيم

بغداد / الرصافه

وزارة المعارف العراقيـــة

FRANK INY SCHOOL
INTERMEDIATE & PRIMARY
Baghdad
Telephone No. 91693

مدرسة فرنك عيني
متوسطة وابتدائية
بغداد
رقم التلفون ٩١٦٩٣

No. _____

Date _____

...معهد العلمي

...النقل المرقمة ف/٤٩٢ والمؤرخة فـــي
...ير ناجي بنيرى • يرجى العلم •

اسحق كوهين
و • المدير

مسجلات - ٥
واصل _____ مسجلة _____
معنونة الى شاذ ... الصحي
فلس _____ دينار _____ قيمة الطوابع الملصقة اذا كانت رزمة
للمواد المصونة
مصونة بمبلغ قدره دينار (بالارقام) _____
بالحروف _____
أجرة الضمان _____
الوزن بالحروف _____
تقيد (رسالة) ربطة او (رزمة) كما تقتضي الحالة
للمأمور المستلم

١٩٦
...د تصديقها من قبلنـــا

...ق جليل ابراهيم
...لوا • بغداد / الرصافـه

كاتب المدرسة

مدير المدرسة

وزارة المعارف العراقية

FRANK INY SCHOOL
INTERMEDIATE & PRIMARY
Baghdad
Telephone No. 91693

مدرسة فرنك عيني
متوسطة وابتدائية
بغداد
رقم التلفون ٩١٦٩٣

No. _____
Date _____

الرقم ف/ ٢٦٨/ ٦٠
التاريخ ١٩٦٠/٩/٢٥

ادارة ثانوية المعهد العلمي

لقد ارسلنا لكم بالبريد المسجل شهادة النقل المرقمة ف/٤٩٢ والمؤرخة في ١٩٦٠/٨/٢٨ العائدة الى الطالب بشير ناجي بنيري ٠ يرجى العلم ٠

ادرة

اسحق كوهين
و٠ المدير

كاتب المدرسة

مدير المدرسة

وزارة المعارف العراقية

مدرسة فرنك عيني
متوسطة وابتدائية
بغداد
رقم التلفون ٩١٦٩٣

FRANK INY SCHOOL
INTERMEDIATE & PRIMARY
Baghdad
Telephone No. 91693

No. _____
Date _____

الرقم ف/٢٦٨/٦٠
التاريخ ١٩٦٠/٩/٢٥

ادارة ثانوية المعهد العلمي

لقد ارسلنا لكم بالبريد المسجل شهادة النقل المرقمة ف/٤٩٢ والمؤرخة في ١٩٦٠/٨/٢٨ العائدة الى الطالب بشير ناجي بشيري • يرجى العلم •

ادرة

اسحق كوهين
و• المدير

كاتب المدرسة

مدير المدرسة

وزارة المعارف العراقيـــة

مديريـة مدرسـة متوسطة فندرعني

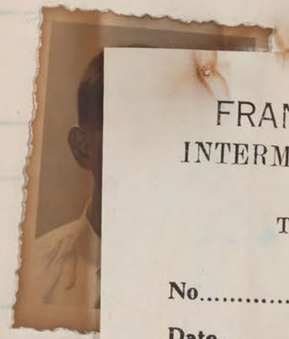

FRANK INY S
INTERMEDIATE &
Baghdad
Telephone No.

No.....

Date.....

صافـة

ؤرخة ٢٨/٨/١٩٦٠ العائدة

عبد الله عوبديا
المدير

الجمهورية العراقية
مديرية مصارف لواء بغداد / الرصافه
الشهادات
العدد ـــ
التاريخ ـــ ١٩٦٠/٨/٢٠

الى ـــ ادارة مدرسة متوسطة فندرعني

كتابكم المرقم في / / ١٩٦
نعيد اليكم طيا الوثائق الخاصة بمدرستكم بعد تصديقها من قبلنا
راجين الاستلام

عبد الخالق جليل ابراهيم
مدير مصارف لواء بغداد / الرصافه

المرفقـــات
عدد الوثائق

صورة منه الى ـــ
الشهادات

مدير المدرسة

كاتب المدرسة

وزارة المعارف العراقية

مديرية مدرسة متوسطة فدرغلي

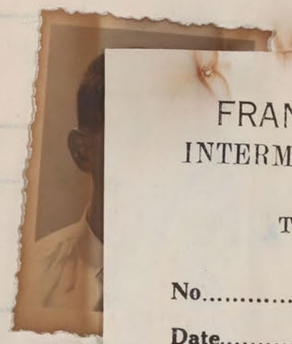

مدرسة فرنك عيني
متوسطة وابتدائية
بغداد
رقم التلفون ٩١٦٩٣

FRANK INY SCHOOL
INTERMEDIATE & PRIMARY
Baghdad
Telephone No. 91693

No.....
Date.....

الرقم ف/ ٦٠/٢٣٨
التاريخ ١٩٦٠/٨/٢٨

مديرية معارف لواء بغداد / الرصافة

بعد التحية ٠
نرفق طيا شهادة النقل المرقمة ف/٤٩٢ والمؤرخة ١٩٦٠/٨/٢٨ العائدة الى بشير ناجي بنيرى للتصديق ٠
هذا وتفضلوا بقبول فائق الاحترام ٠

عبد الله عوبديا
المدير

كاتب المدرسة

مدير المدرسة

وزارة المعارف العراقيـــة

مديريـة مدرسـة متوسطة فندق عني

العـدد ف/ ٤٩٢

التاريـخ ٢٨ / ٨ / ١٩٦٠

الرقم الامتحانـي

الى ـ ادارة مدرسة المشرق المسائية

ان شيرنا هي يعقوب بنيري الملصقة صورته اعلاه هو احد طلاب الصف الثالث المتوسط

من مدرستنا دخل الامتحان للسنة ١٩٥٩ / ١٩٦٠ وكانت نتيجتـه ( )

في الدور وحاز على الدرجات المدرجة في ظهرها وبناء على طلبـه زودناه

بهذه الوثيقـة . وقد فصل من مدرستنا بتاريخ ٣١ / ١٢ / ٩٥٩ بموجب قرار مجلس المدرسين المتخذ بهذا التاريخ لما تبقى من السنة الدراسية

١ ـ قبل بموجب شهادة النقل المرقمة ٣٠٢ والمؤرخة ٥ / ٩ / ١٩٥٦ الصادرة

من مدرسة مناحم دانئيل في بغداد

٢ ـ الوثائق التي زود بها سابقا .

الجهة المعنون اليها الوثيقـة	رقمها	تاريخـها	نوع الوثيقـة

٣ ـ الصفوف التي رسب فيها وعدد سنوات الرسوب وسبب الرسوب (المرض او غير) الاول المتوسط ٥٦/١٩٥٧

٤ ـ الدروس التي اكمل فيها .

٥ ـ سلوكه وانتظام دوامـه . فصل من المدرسة بتاريخ ٣١/١٢/١٩٥٩ لسوء سلوكه

٦ ـ تاريخ تركـه المدرسة . ٣١/١٢/١٩٥٩

تسلسل الطالب في صفه لسنة ٥٩/١٩٦٠ هو (٥)

رقم هوية عدم الاسقاط ١١٣٤ في ١٢/٢/١٩٥٢

عبد الله عويدي

عبد الله عويدي

كاتب المدرسة

مدير المدرسة

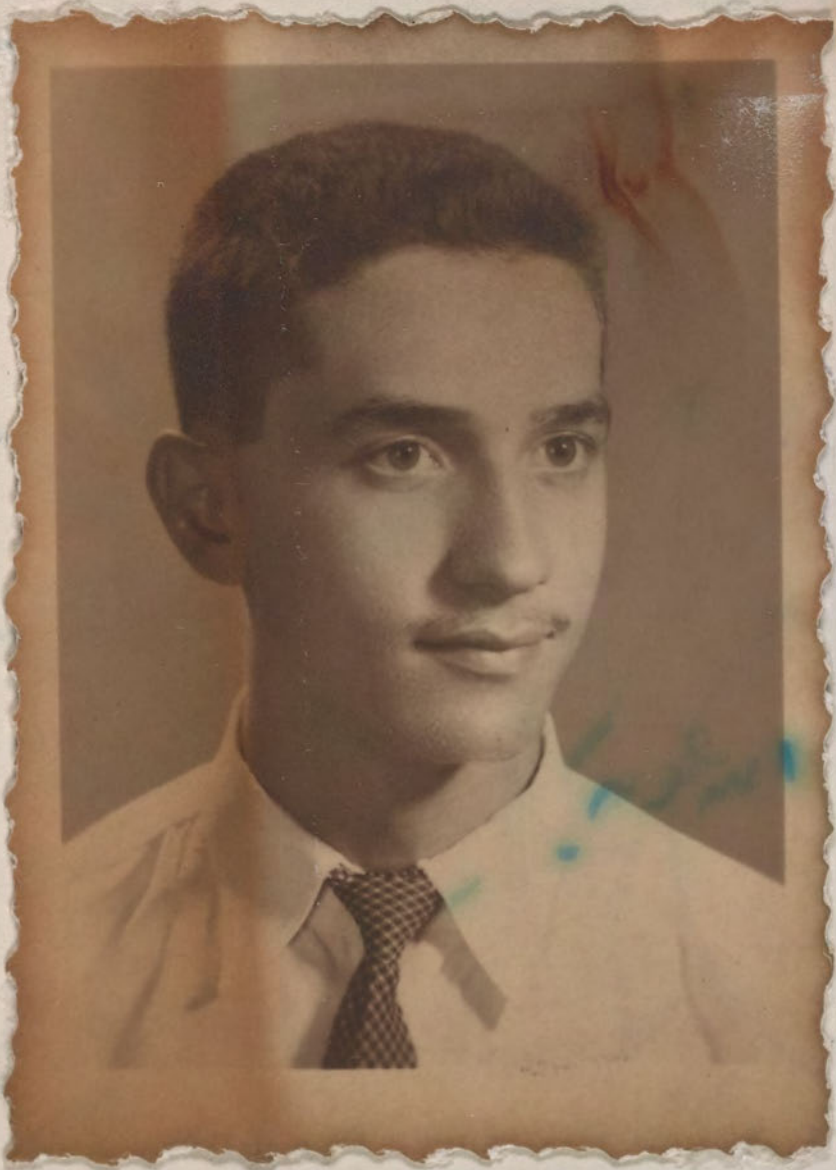

طبق الاصـــــل

الجمهوريـة العراقيـة

مديرية معارف لواء بغداد الرصافـة

الشهادات

العدد ٧٦٢١

التاريخ ١٩٦٠/٢/١٤

الى ـ

مديرية الشؤون الفنيـة العامـة / الامتحانات

كتابكم المرقم ١٥٩٨ في ٩٦٠/٢/٩ سبق وان قدم الطالب بشير ناجي عريضة الى مديريتنا معترضا على الاجراء المتخـذ بحقـه من قبل مجلس المدرسين وبدورنا احلنا عريضتـه الى ادارة المدرسة لبيان المطالعـة واعادتها الينا وبعد اطلاعنا على مطالعـة ~~المدير~~ مدير المدرسة تأييد لنا ان الاجـراء نظامي حيث ان الفصل لما تبقى من السنة الدراسية من صلاحيـة مجلس المدرسين ولم يكتف بهذا بل قدم طلبا الى لجنة الاعتراضات في ديوان وزارة المعارف وبموجبـه طلبت مديرية التعليم العامـــة الثانوى / الاهلي بكتابها المرقم ٣٥٧/١٠/١٤ فـي ٩٦٠/١/٣١ نسخة من قرار مجلس المدرسيـن وقـد ارسلنا النسخة المطلوبـة من نسخة كتاب المدرسة المرقم ش/٦ فـي ٩٦٠/١/١٥ والذى جاء فيه مطالعة مدير المدرسة على عريضتـه طي كتابنا المرقم ٧١ س فـي ٩٦٠/٢/١ ولحد ورود كتابكم الينا لم يبت في طلبـه من اللجنـة واذا بـه يقدم طلبا اخر الى مديريتكم وهذا مما يستدل انه يروم مـن ذلك اشغال المسؤلين والتأثير على ادارة المدرسة .

جميل نصيف

ع . مدير معارف لواء بغداد الرصافة

نسخة منه الى ـ

مديرية مدرسة فرنك عينـي / للعلم

الشهادات

الاصل محفوظ في اضبارة المعارف رقم ١

الموضوع	الصف الاول	الصف الثاني	الصف الثالث	الموضوع	امتحان القبول	الصف الرابع	الصف الخامس الوزاري

SHAMASH SECONDARY SCHOOL
New Alwiyah - Baghdad
Tel. No. 91693

مدرسة شمش الاعدادية
بغداد
علوية الجديدة
تلفون ٩١٦٩٣

No. .....
Date .....

العدد ع/ ٦٠/ .....
التاريخ ١٩٦٠/٢/ .....

سيادة مدير الشؤون الفنية العام المحترم
مديرية الامتحانات / وزارة المعارف
م/ عقوبة طالب بالفصل لما تبقى من السنة

بعد التحية

اشارة الى كتابكم المرقم ١٥٩٨ والمؤرخ ١٩٦٠/٢/٩ حول عريضة الطالب بشير ناجي يعقوب بنيرى احد طلاب الصف الثالث المتوسط المفصولين من هذه المدرسة ، يرجى التفضل بالاطلاع على الملاحظات التالية :

اولا ـ سبق وان قدم المسمى البير ناجي يعقوب بنيرى (وهو احد اخوة الطالب المفصول والذى نصب نفسه وليا للامر بدلا من والده الذى هو في قيد الحياة) عريضة بتاريخ ٦٠/١/٢ معنونة الى سيادة مدير معارف لواء بغداد / الرصافة ، طلب فيها الغاء قرار مجلس مدرسي هذه المدرسة المتخذ بتاريخ ١٩٥٩/١٢/٣١ بحق الطالب المذكور ، مع العلم ان هذا القرار قد اتخذ بعد استجواب هذا الطالب والتأكد من اقترافه اعمال تستوجب على اقل تقدير ، عقوبة الفصل لما تبقى من السنة . وقد احيلت تلك العريضة في حينه الى ادارة هذه المدرسة للاطلاع والاجابة عليها . وقد ورد في تلك العريضة من الادعاءات الكاذبة والتضليل ما ورد . وقد اجابت ادارة هذه المدرسة عن تلك العريضة بكتابها المرقم ش/٦٠/٦ والمؤرخ ١٩٦٠/١/٥ الى مديرية معارف لواء بغداد / الرصافة مع صورة من قرار مجلس المدرسين . المؤرخ ١٩٥٩/١٢/٣١ ، بينت فيه وقائع الحادث بصورة مفصلة واجراء الفصل المتخذ بحق الطالب بشير ناجي بنيرى الذى ترتب عليه بنتيجة اعماله المخلة بالنظام والادب .

ثانيا ـ ان العريضة الثانية المؤرخة ١٩٦٠/١/٥ التي قدمها الطالب بشير ناجي يعقوب بنيرى نفسه هذه المرة ، والتي عنونها الى رئاسة اتحاد الطلبة العراقي العام ـ لجنة المدارس الثانوية وصورة منها الى نقابة المعلمين ، ان دلت على شيء ، فهي تدل على مدى استهتار هذا الطالب وذويه بادعاءاتهم الكاذبة التي لا تمت الى الحقيقة بصلة والى خروجهم عن الاصول واللياقة تجاه ادارة هذه المدرسة وهيئتها التعليمية بتهجماتهم الخارجة عن حدود الادب والتي لا تستند الى الواقع بشيء .

ـ يتبع ـ

SHAMASH SECONDARY SCHOOL
New Alwiyah - Baghdad
Tel. No. 91693

مدرسة شمش الاعدادية
بغداد
علوية الجديدة
تلفون ٩١٦٩٣

No. .....
Date .....

العدد .....
التاريخ ١٩٦٠/٣/٠٠

ثالثا ـ ان مثير ناجي يعقوب بنيرى المدارم حاليا في الصف الاول من كلية الهندسة (وهو الشقيق الثاني للطالب بشير المفضل) والذى كان بدوره قد نصب نفسه وليا للامر اينما بدل والده ونام ما قام بحينه من خروج عن الاصول وقلة الادب تجاه ادارة هذه المدرسة بدون اسباب مبررة ، استمر ، على ما يظهر ، على اظهار عدم اللياقة والاداب التي يجب ان يتصف بهما الطالب ، اثناء استجوابه من قبل الجهة المسؤولة في كلية الهندسة ، مما استوجب فرض العقوبة عليه بموجب الاعلان الصادر من عمادة كلية الهندسة المرقم ٣٠٦ والمؤرخ في ١٩٦٠/١/٢٥ والمرفق صورة طبق الاصل منه مع هذا الكتاب .

رابعا ـ ان المدعو ناجي يعقوب بنيرى (وهو والد الطالب بشير المفضل) الذى سبق ان قام في مناسبات مختلفة في السنين الماضية بالشغب ضد ادارة المدرسة وضد مدرسيها لغرض تعشية الامور الخاصة باولاده خلافا للانظمة والقوانين والذى كان طيلة المدة الاخيرة يحاول لدى المراجع المختلفة للتاثير على ادارة هذه المدرسة ومدرسيها لتخفيف عقوبة ولده بادعائه الاسف الظاهرى على ما قام به اولاده في الاونة الاخيرة من خروج عن الاصول وعن حدود الادب ادارة المدرسة ومدرسيها ـ مدعيا حسن النية امام المسؤولين من جهة ، وهددا لادارة المدرسة بنفس الوقت من جهة اخرى ـ كان هذا الرجل على ما يظهر ، يحرض اولاده من طرف خفي طيلة هذه المدة على التمادى في الشغب واتخاذ موقف المستهترين تجاه ادارة هذه المدرسة مع التهديد والاشاعة بين الطلاب وبين اوليائهم بان لدى هذا الرجل ولدى اولاده من النفوذ ما يمكنه من تحدى مجلس المدرسين وادارة المدرسة والغاء عقوبة ولده . فكانت احدى نتائج تشجيع اولاده على الاستهتار ، التصرف غير اللائق الذى جلب للطالب مثير ناجي يعقوب بنيرى في كلية الهندسة العقاب المنوه عنه اعلاه . وكان الاجدر بهذا الوالد ان ينصح اولاده ويحثهم على السير في الطريق الصحيح بدلا من التمادى في ضلالهم وغيهم .

خامسا ـ ان ارتفاع اصوات الزور والبهتان بين ان واخر ، وتقديم العرائض المملوءة بالاكاذيب وتضليل الحقائق والتهجم الخارج عن حدود الادب واللياقة على ادارة هذه المدرسة ومدرسيها من قبل الطالب بشير ناجي يعقوب بنيرى ومن قبل ذويه ، وتوجيه هذه العرائض بين ان واخر الى جهات مختلفة ، بالاضافة الى ما يسبب من ضياع اوقات المسؤولين واوقات ادارة هذه المدرسة يقصد منه الاساءة الى سمعة مدرستنا كما يقصد منه التاثير على الجهات المسؤولة لتخفيف عقوبة الطالب . وهذا مما يؤدى حتما الى تشجيع بعض الطلاب الاخرين وذويهم ممن سبق لهم واساؤا التصرف تجاه ادارة المدرسة ومدرسيها وخرجوا على الانظمة والاصول المرعية بقصد تعشية معالجهم الخاصة التي تتنافى مع المصلحة العامة ـ ان هذا مما يشجع على التمادى في تكرار هذه الاعمال .

يتبع

SHAMASH SECONDARY SCHOOL
New Alwiyah - Baghdad
Tel. No. 91693

مدرسة شمش الاعدادية
بغداد
علوية الجديدة
تلفون ٩١٦٩٣

No. ..... العدد .....

Date ..... التاريخ .....

((٣))

ان امثال هؤلاء الطلاب وذويهم ، تطمينا لتنفيذ رغائبهم ومصالحهم الخاصة ، طالما هددوا ادارة هذه المدرسة ومدرسيها في مناسبات عديدة في الماضي بحزمهم على اقامة الشكاوى الباطلة لدى الجهات المسؤولة في وزارة المعارف بقصد الاساءة الى سمعة المدرسة والوصول الى غاياتهم الخاصة .

ان ادارة هذه المدرسة في الوقت الذي تحرص على المصلحة العامة مستعينة بانظمة وزارة المعارف للمحافظة على تطبيق النظام في المدرسة ، ترجو من الجهات المسؤولة في وزارة المعارف الضرب على ايدي العابثين من يستغلون الامور لمصالحهم الخاصة واسكات اصوات الزور والباطل التي ترتفع بين ان واخر من قبل الطالب بشير ناجي يعقوب بنيرى وذويه وامثالهم وتثبيت قرار الفصل بحق هذا الطالب باعتبار هذا القرار من ضمن صلاحيات مجلس المدرسين التي يحددها النظام ، وذلك حرصا على مصلحة المدرسة وعلى مصلحة بقية الطلاب وحفظا للنظام من الضياع .

هذا وتفضلوا بقبول فائق الاحترام .

عبدالله عويديا
المدير

المرفقات

١ ــ صورة من قرار مجلس المدرسين في مدرسة فرنك عيني واعدادية شماش المؤرخ ١٩٥٩/١٢/٣١ المتخذ بحق الطالب بشير ناجي يعقوب بنيرى

٢ ــ صورة كتاب مدرسة فرنك عيني واعدادية شماش المرقم ش/٦٠/٦ والمؤرخ ١٩٦٠/١/٥ المعنون الى مديرية معارف لواء بغداد / الرصافة حول عريضة البير نا جي يعقوب بنيرى

٣ ــ صورة كتاب اعدادية شماش المرقم ش/٦٠/٥ والمؤرخ ١٩٦٠/١/٥ المعنون الى عمادة كلية الهندسة

٤ــ صورة طبق الاصل من الاعلان الصادر من عمادة كلية الهندسة المرقم ٣٠٦ والمؤرخ ١٩٦٠/١/٢٥ بخصوص عقوبة الطالب مشير ناجي يعقوب بنيرى

٥ــ اصل عريضة بشير ناجي يعقوب بنيرى المؤرخة ١٩٦٠/١/٥ والمعنونة الى رئاسة اتحاد الطلبة العراقي العام ــ لجنة المدارس الثانوية

صورة منه الى ــ مديرية معارف لواء بغداد / الرصافة ــ للتفضل بالعلم
عمادة كلية الهندسة ــ للتفضل بالعلم
نقابة المعلمين ــ اشارة الى عريضة بشير ناجي بنيرى المؤرخة ١٩٦٠/١/٥
رئاسة اتحاد الطلبة العراقي العام ــ لجنة المدارس الثانوية ــ للعلم

طبق الاصـــــــل

سيادة رئيس اتحاد الطلبة العراقي العام المحترم

لجنة المدارس الثانويـــة

طبق الاصـــــل

وزارة المعارف

مديرية الشؤون الفنيـة العامة

مديرية الامتحانات

الموضوع/ استفسار عن قضية طالب مطرود

الرقم ١٥٩٨

التاريخ ٩/٢/٩٦٠

الى ـ مديرية مدرسة فرنك عينـي

نرفق بطيـه عريضة الطالب بشير ناجي بنيرى احـد طلاب الصف الثالث من مدرستكم .

للاطلاع عليها واعلامنا مفصلا اسباب طرده ما تبقى من السنة الدراسية ٥٩/٦٠ مع تزويدنا بنسخة من الافادات الخاصة بقضيتـه ونسخة من قرار مجلس المدرسين بالسرعة الممكنـة .

ء المدير العام

صورة منه الى

مديرية الامتحانات مع المرفق

مديرية معارف لواء بغداد / الرصافـة / للعلم

نقابـة المعلمين للتحقيق مع ادارة المدرسة

طبق الاصـــــــــل

سيادة رئيس اتحاد الطلبـة العراقي العام المحترم
لجنة المدارس الثانويـــة

في يوم الثلاثاء الصادف ١٩٥٩/١٢/٢٩ ، كنت جالسا في الصف الثالث المتوسط من مدرسة فرنك عيني • ونادى الاستاذ باسمي مرتين فلم اسمع ندائـه ، لانني كنت مريضا وكانت درجة حرارتي مرتفعـة والالام الحادة تكاد تعتصر راسي ، وعندما سمعت ندائه في المرة الثالثـة اعتذرت له ، فرفض اعتذاري واستدعى مدير المدرسة الاستاذ عبدالله عويديا وبدون ان يتوثـق من الخبر او يعرف شيئا عنه ارتفع صوته هادرا " ساجعلك عبرة للصف " واسترسل فـي الفاظـه المقذعـة فنعتني " بحمار ومنحط وردي " ثم انتقل الى اهلي فوصفهم بنفس هـذه الالفاظ وختم كلماتـه •• بانـه سيحيلني الى لجنة الانضباط •

وفي اليوم الثاني ذهبت الى المدرسة فمنعت من دخول الصف تنفيذا لاوامر المديـر ، وحصل هذا اينا في اليوم الثاني والثالث •••

وفي مساء الخميس طلبت من قبل ادارة المدرسة تليفونيـا للتحقيق •• وعندما وصلت المدرسة وجدت مجلس المدرسين مجتمعا •• وما كدت ادخل غرفـة الاجتماع حتى انطلق المدير باقذع الشتائم وارداء الالفاظ واسواء النعوت وبعد ان وجهوا الي شتى الاسئلة لم يجدوا شيئا يمكن ان يشكل مخالفـة او اساءة او اعتداء ولكنهم مع ذلك اتخذوا قرارا بطردي الى نهاية السنة •

انني اشرح قضيتي بدقائقها واطلب من الاتحاد ان يتدخل لايقاف تنفيذ هذا القرار المجحف ورد اعتباري كطالب اهين وجرحت كرامتـه امام عشرات الطلبـة • وهدرت حقوقـه واسيء اليـه بشكل ظالم •

واود اخيرا ان اذكر ان تصرفات مدير المدرسة منذ بداية السنة كانت معاداة الطلبة والاعتـداء عليهم وتوجيـه المدرسين الذين يخضعون له بحكم امرتـه لهم ، للتنكيل بالطلبة والحـد مـن نشاط لجنـة الاتحاد في المدرسة وتجميدها ليعبث كما يحلو لـه ويشاء •

بشير ناجي بنيري
توقيـع
١٩٦٠/١/٥

صورة منه الى —
نقابـة المعلمين للتحقيق مع ادارة المدرسة

SHAMASH SECONDARY SCHOOL
Tel. No. 91693

طبق الاصـــــــــل

سيادة رئيس اتحاد الطلبة العراقي العام المحترم
لجنة المدارس الثانويـــة

في يوم الثلاثاء الصادف ١٩٥٩/١٢/٢٩ ، كنت جالسا في الصف الثالث المتوسط من مدرسة فرنك عيني • ونادى الاستاذ باسمي مرتين فلم اسمع ندائه ، لانني كنت مريضا وكانت درجة حرارتي مرتفعة والالام الحادة تكاد تعتصر راسي ، وعندما سمعت ندائه في المرة الثالثة اعتذرت له ، فرفض اعتذاري واستدعى مدير المدرسة الاستاذ عبدالله عبيديا وبدون ان يتوثق من الخبر او يعرف شيئا عنه ارتفع صوته هادرا " ساجعلك عبرة للصف " واسترسل في الفاظه المقذعة فنعتني " بحمار ومنحط وردي " ثم انتقل الى اهلي فوصفهم بنفس هذه الالفاظ وختم كلماته •• بانه سيحيلني الى لجنة الانضباط •

وفي اليوم الثاني ذهبت الى المدرسة فمنعت من دخول الصف تنفيذا لاوامر المدير ، وحصل هذا ايضا في اليوم الثاني والثالث •••

وفي مساء الخميس طلبت من قبل ادارة المدرسة تليفونيا للتحقيق •• وعندما وصلت المدرسة وجدت مجلس المدرسين مجتمعا •• وما كدت ادخل غرفة الاجتماع حتى انطلق المدير باقذع الشتائم واردء الالفاظ واسوء النعوت وبعد ان وجهوا الي شتى الاسئلة لم يجدوا شيئا يمكن ان يشكل مخالفة او اساءة او اعتداء ولكنهم مع ذلك اتخذوا قرارا بطردي الى نهاية السنة •

انني اشرح قضيتي بدقائقها واطلب من الاتحاد ان يتدخل لايقاف تنفيذ هذا القرار المجحف ورد اعتباري كطالب امين وجرحت كرامته امام عشرات الطلبة • وهدرت حقوقه واسيء اليه بشكل ظالم •

واود اخيرا ان اذكر ان تصرفات مدير المدرسة منذ بداية السنة كانت معاداة الطلبة والاعتداء عليهم وتوجيه المدرسين الذين يخضعون له بحكم امرته لهم ، للتنكيل بالطلبة والحد من نشاط لجنة الاتحاد في المدرسة وتجميدها ليعبث كما يحلو له ويشاء •

بشير ناجي بشيري
توقيع
١٩٦٠/١/٥

صورة منه الى —
نقابة المعلمين للتحقيق مع ادارة المدرسة

SHAMASH SECONDARY SCHOOL
New Alwiyah - Baghdad
Tel. No. 91693

مدرسة شمش الاعدادية
بغداد
علوية الجديدة
تلفون ٩١٦٩٣

No. ..... العدد .....

Date ..... التاريخ ١٩٦٠/١/٥

سيادة مدير معارف لواء بغداد / الرصافة / المحترم

بعد التحية .

م/ عريضة السيد البير ناجي يعقوب بنيرى

بالاشارة الى عريضة السيد البير ناجي يعقوب بنيرى المؤرخة في ٢/ كانون الثاني / ١٩٦٠ بخصوص شقيقه بشير ناجي يعقوب بنيرى الطالب المفصول من الصف الثالث المتوسط في متوسطة فرنك عيني . نرفق طيا صورة قرار مجلس المدرسين لهذه المدرسة المتخذ في يوم الخميس المصادف ١٩٥٩/١٢/٣١ بحق الطالب المذكور وبحق اخيه بشير ناجي يعقوب بنيرى المداوم حاليا في الصف الاول من كلية الهندسة. مع الرجاء بالتفضل بالاطلاع على ملاحظاتنا الاتية حول الموضوع :

١ــ ان المستدعي البير ناجي يعقوب بنيرى كان اول من تهجم على الادارة تلفونيا في يوم الاثنين المصادف ١٩٥٩/١٢/٢٨ بعد الانصراف مباشرة وكان جواب المدير على ذلك ان قطع المكالمة بدون ان يجيب على تهجمه الذى لم يكن له اى مبرر . مع العلم ان المستدعي ليس بولي امر الطالب بل والده هو ولي الامر .

٢ــ ان ما ورد من ان الحادث المشار اليه في العريضة قد وقع يوم الثلاثاء المصادف ١٩٥٩/١٢/٢٩ هو غير صحيح . والواقع ان الحادث كان قد وقع في يوم الاثنين المصادف ١٩٥٩/١٢/٢٨ .

٣ــ ادعى المستدعي البير ناجي يعقوب بنيرى بان احد مدرسي مدرسة فرنك عيني نادى على اخاه الطالب بشير ناجي يعقوب بنيرى وان الاخير لم يستجب لنداء المدرس له الا في المرة الثالثة وعند ذاك اعتذر اخوه من عدم سماعه لانه لم في راسه ، فلم يقبل المدرس اعتذاره . والواقع انه (اى الطالب بشير ناجي يعقوب بنيرى) تخفى في الصف وراء الطلاب ولم يجب لنداءات المدرس المتكررة بالرغم من بحث المدرس عنه في داخل الصف وخارجه لمدة عشر دقائق كاملة . مما ادى الى اختلال نظام الصف بصورة مزعجة . وقد فعل كل ذلك بقصد التنويش واحداث البلبلة في داخل الصف وبقصد التهرب من الامتحان الشفوى الذى كان يجريه المدرس .

٤ــ قال البير ناجي يعقوب بنيرى في عريضته بان المدرس استدعى مدير المدرسة السيد عبد الله عويديا الى الصف . والواقع ان المدرس اخرج الطالب بشير من الصف وارسله الى الادارة . ولم يكن المدير موجودا في غرفته آنذاك اذ كان يقوم بتدريس موضوع الجبر في الصف الرابع الاعدادى .

٥ــ يدعي البير في عريضته بان مدير المدرسة ذهب الى الصف بناء على طلب المدرس ونادى اخاه بشير تاوة له دون ان يعلم عن الموضوع الذى جرى شيئا ((ساجعلك عبرة للصف)) والواقع ان الطالب بشير ناجي يعقوب بنيرى عند ما جاء الى الادارة ، ولم يجد المدير هناك رجع الى المدرس وطلب منه ان يغلق القضية ولما ابى المدرس ذلك ، قال له (لا تسويها لغوة) فقدم المدرس كتابا الى مدير المدرسة هذا نصه .

حضرة المدير المحترم

ان الطالب (بشير ناجي يعقوب) من الصف الثالث طلبت منه ان يسوى الامتحان الشفوى فقيل لي انه غائب ولم يجب طلبي . ولما حسبت الطلاب وجدت الطلاب كاملين في عددهم فطلبت منه ان يجاوب فقام وادعى انه لم يسمع مع انني مكثت عشر دقائق ابحث عنه وارسلت المراقبة الى المعاون للسؤال عنه . ثم انه تجاسر علي بقوله (لا تسويها لغوة !!) فالرجاء ان تعاقبه بما يستحق واشكركم سلفا .

SHAMASH SECONDARY SCHOOL
New Alwiyah - Baghdad
Tel. No. 91693

مدرسة شمش الاعدادية
بغداد
علوية الجديدة
تلفون ٩١٦٩٣

No. ..... العدد .....

Date ..... التاريخ .....

ولا يزال اسم كتاب الدير محفوظا لدى ادارة المدرسة .
ولما تسلمة الدير هذا الكتاب اثناء الفرسة ، استدعى الطالب بشير الى غرفة الادارة وبخه عن ما بدر منه من سوء تصرف بشكل عتاب يتضمن النصح والارشاد معا .
من هذا نرى ان ذهاب الدير الى الصف الثالث المتوسط ليلة يوم الاثنين المصادف ١٩٥٩/١٢/٢٨ وهو يوم وقوع الحادث وتفوهه بكلمات تجافي الذوق كما ادعى المستدعي هو امر مختلق يقصد منه التلفيق والتمويه . والواقع ان الدير اكتفى بمعاتبة الطالب بشير ناجي بشير في داخل غرفة الادارة واخبره بانه سيطر لاحالة قضيته الى لجنة الانضباط . واظهارا لحسن النية والتسامح نحو هذا الطالب من قبل الادارة بعد معاتبته زود هذا الطالب بورقة تسمح له بدخول الصف لما تبقى من الدوام . وقد داوم الطالب في صفه فعلا بقية ذلك اليوم .
٦ـ ادعى المستدعي ايضا بان مدير المدرسة تفوه بكلام يمس بكرامة عائلته . والواقع ان مدير المدرسة لم يبدر منه لا في الصف (اذ ان المدير لم يدخل ذلك الصف بعد الحادث في ذلك اليوم) ولا في خارجه اي شيء من هذا القبيل .
٧ـ ثم يقول المستدعي في عريضته ((وفوجئنا يوم الخميس مساء بالطالب بشير تلفونيا من قبل ادارة المدرسة للتحقيق معه من قبل مجلس المدرسين)) والواقع ان استدعاء الطالب بشير للحضور امام مجلس المدرسين كان قبل يوم واحد من اجتماع مجلس المدرسين وكذلك في يوم الخميس ايضا . ولم يكن ذلك مفاجأة له كما ادعى .
٨ـ ان انعقاد مجلس المدرسين حصل يوم الخميس بعد الدوام نظرا لان الكثير من اعضائه يقوم بالتدريس في مدارس مزدوجة وكان انسب وقت لجميع الاعضاء هو يوم الخميس بعد الدوام .
٩ـ يذكر المستدعي في عريضته ايضا انه عند حضور اخيه امام مجلس المدرسين استقبله المدير باقذع السباب والشتم . وهذا لا صحة له البتة . ولا يمكن للمستدعي ان يلفق ادعاءاته الكاذبة ضد المدير بحضور عشرة اعضاء من مجلس المدرسين .
١٠ـ ثم ذكر المستدعي بان مجلس المدرسين لم يثبت اي شيء ضد اخيه بنتيجة التحقيق معه وهذا غير صحيح ايضا . فقد استجوبه مجلس المدرسين واعترف اخوه بكل ما بدر منه . ومن الجدير بالذكر ان وضع الطالب بشير كان وضع الطالب المستهتر ليلة مدة التحقيق معه من قبل مجلس المدرسين .
١١ـ ثم ادعى المستدعي ان المدير تكلم في احد الصفوف قائلا ((سوف اطرد كل طالب يتكلم عني اهلية بالسوء)) ان هذا الادعاء ايضا غير صحيح . والواقع هو انه نظرا لتكرر التهجمات والتطاول من قبل بعض الشواذ من اولياء الطلاب على اعضاء هيئة التدريس وعلى الادارة بدون ان يكون وجهة نظر صحيحة لهؤلاء الاولياء حول المواضيع التي تتعلق باولادهم والتي يقصد منها تغطية مصالحهم الخاصة التي تتنافى مع المصلحة العامة والادامة المرعية ـ فقد اتخذ مجلس المدرسين من جملة ما اتخذه من القرارات ، ان يترك لمدير المدرسة في المستقبل اتخاذ الخطوات اللازمة لقطع علاقة اولياء طلاب هذا القبيل بالمدرسة ، وذلك بنقل جميع اولادهم الى مدرسة اخرى (وليس بطردهم كما جاء في عريضة المستدعي) وذلك لتأمين عدم تكرر ما يخل بنظام المدرسة وانتظام سيرها في المستقبل ، خاصة وان انتقال طالب من مدرسة الى مدرسة اخرى لا يمكن اعتباره ضررا بمصلحة الطالب كما لا يمكن اعتباره عقابا له . وغاية ما يهدف اليه من هذا الاجراء ، هو ابعاد ولي امر الطالب الذي يضر بالمصلحة العامة عن الجو المدرسي الذي يجب ان يكون هادئا يمكن تطبيق الانظمة فيه بسهولة حرصا على تقدم المدرسة ورفع مستواها العلمي والتربوي .

يتبع

SHAMASH SECONDARY SCHOOL
New Alwiyah - Baghdad
Tel. No. 91693

مدرسة شمش الاعدادية
بغداد
علوية الجديدة
تلفون ٩١٦٩٣

No. ..... العدد .....

Date ..... التاريخ .....

١٢ــ ويدعي المستدعي المذكور ان اخاه بشير لم يسبق له ان وجه اليه اى توبيخ او انذار وهذا ايضا خلاف الواقع • فقد سبق لهذا الطالب ان قام باعمال مخلة بالنظام ، وخاصة في هذه السنة في دروس اكثر من مدرس واحد ومن بينهم مدرس الرياضيات ومدرس العلوم الحياتية • وان عدم اخذ اى اجراء بحق الطالب في حينه لا يعني ان الطالب غير مقصر ولكم اعفاه في حينه كان لغرض اعطائه الفرص لاصلاح نفسه •

١٣ــ في الوقت الذى كان يراجع والد الطالب السيد ناجي يعقوب بنيرى ــ لجنة الانضباط اثناء انعقادها في يوم الثلاثاء ١٩٥٩/١٢/٢٩ تارة مهددا وتارة اخرى طالبا الصفح عما بدر من اولاده الثلاثة من سوء تصرف تجاه المدرسة والادارة، وفي الوقت الذى كان يدعي بانه سوف يطلب من اولاده الاعتذار عما قاموا به من سوء تصرف • في هذا الوقت بالذات حينما كان الوالد يبدى تاسفه الظاهر حول الموضوع خرج ولده الطالب بشير من غرفة الادارة واخذ يتفوه بعبارات بذيئة لا تليق ان يتفوه بها طالب مدرسة في مدرسة مختلطة على الاخص وذلك امام الطلاب وامام احدى اعضاء الهيئة المدرسية بقصد الحط من كرامة لجنة الانضباط (وهذا مما يدل على ان ليس للوالد ناجي يعقوب بنيرى اى تاثير على اولاده) • ثم ان كلا من المستدعي البير ناجي يعقوب بنيلاى والطالب مشير ناجي بنيرى المداوم حاليا في كلية الهندسة ، جعل من نفسه وليا لامر اخيه الاصغر بشير ، وهما لا يزالان مفتقرين الى النضوج وحسن التصرف قبل ان يتخذا من نفسيهما وليين لامر اخيهما الاصغر •

١٤ــ ان ما قام به مشير ناجي يعقوب بنيرى المداوم حاليا في الصف الاول من كلية الهندسة ، من عمل نحو مدير مدرسته التي تخرج منها قبل بضعة اشهر والتي تلقى فيها دروسه لمدة ستة سنوات (وفي السنتين الاخيرتين) تلقى بعض دروسه على يد مدير المدرسة نفسه) ــ ان ما قام به هذا الطالب من عمل مخالف للتربية والادب وذلك في اول يوم الحادث الاثنين ١٩٥٩/١٢/٢٨ قبل ان يفهم شيئا عن تصرفات اخيه بشير في الصف المخالفة للنظام وقبل ان يبت في اخذ اى اجراء بحقه ــ ان ما قام به هذا الطالب لم يسبق ان قام به اى طالب في هذه المدرسة في الماضي مهما كان مستهترا ولم يمر بعد مدة طويلة على شهادة حسن السلوك التي زود بها هذا الطالب من قبل ادارة هذه المدرسة والتي بواسطتها وبغيرها من الوثائق التي زود بها تمكن من الالتحاق بكلية الهندسة • فكان الاجدر به ان لا ينسى فضل المدرسة التي احتضنته وشملته برعايتها طيلة مدة دراسته فيها • هذا وان ادارة هذه المدرسة ترجو ان يتخذ بحق هذا الطالب ما يستحقه من عقاب عقاب من الجهات المنتسب اليها هذا الطالب في الوقت الحاضر •

١٥ــ ان مجلس المدرسين الذى يضم اعضاء لا زالوا يمارسون مهنة التعليم في مدارس رسمية في وزارة المعارف قد اتخذ هذه القرارات ضمن صلاحياته التي يخوله اياها نظام المدارس الثانوية رقم (٥٤) لسنة ١٩٥٤ بعد ان حصلت لديه القناعة التامة بصحة قراراته • هذا وقد دهش جميع الاعضاء الذين اطلعوا على مضمون عريضة البير ناجي يعقوب بنيرى نظرا لما ورد من الاكاذيب والتلفيقات ، خاصة بعد ان قاموا بتحقيق دقيق مع اخيه الطالب بشير اثناء انعقاد مجلس المدرسين •

١٦ــ يتضح من كل ما تقدم بان ما جاء في عريضة المستدعي البير ناجي يعقوب بنيرى لا يمت الى الحقيقة والواقع باى صلة وان كل ما ذكره في عريضته هو من قبيل التضليل والتلفيق والتمويه كي يبرر طلبه بتخفيف عقوبة اخويه هذا وان ادارة هذه المدرسة تحتفظ بحقها في اتخاذ جميع الاجراءات النظامية ضد المستدعي البير ناجي يعقوب بنيرى وضد اخيه مشير ، نظرا لقيام الاول بالتهجم وكيل التهم الباطلة ضد مدير هذه المدرسة ، وقيام الثاني بعمل مخالف للاصول تجاه الادارة بعد ان انقطعت علاقته بالمدرسة •

يتبع

SHAMASH SECONDARY SCHOOL
New Atwiyah - Baghdad
Tel. No. 91693

مدرسة شمش الاعدادية
بغداد
علوية الجديدة
تلفون ٩١٦٩٣

No. ..... العدد .....

Date ..... التاريخ .....

ص ٤

١٧ ــ هذا وفي الوقت الذي يؤمن فيه مدير هذه المدرسة وجميع اعضاء الهيئة التعليمية فيها بوجوب اعطاء الحريات التامة لجميع لجميع الطلاب في عهدنا الجمهوري الزاهر ضمن نطاق الانظمة والقوانين والاصول المرعية ، فان الهيئة التعليمية لهذه المدرسة بكاملها تحرص على مراعاة المصالح العامة قبل المصالح الخاصة بالافراد • وترجو من وزارة المعارف مساندة المدرسة في حرصها على تطبيق انظمة وزارة المعارف للقضاء على ما قد يؤدي الى الفوضى نتيجة للتسامح الذي سبق لادارة المدرسة وللهيئة التعليمية ان ابدياه في مناسبات عديدة في الماضي نحو الكثير من الطلاب ونحو اوليائهم ممن خرجوا بتصرفاتهم عن الاصول المرعية تجاه المدرسة •

هذا وتفضلوا بقبول فائق الاحترام •

عبد الله عوبديا
المدير

صورة منه الى ــ

سيادة عميد كلية الهندسة المحترم

الحاقا بكتابنا المرقم ش/٥/٦٠ والمؤرخ ٥/١/١٩٦٠ ــ للتفضل بالاطلاع

سيادة مدير معارف لواء بغداد / الرصافة / المحترم

بعد التحية

بعد الاطلاع على مضمون عريضة المستدعي البير ناجي يعقوب بنيري بخصوص عقوبة اخيه بشير الطالب في الصف الثالث المتوسط من مدرسة فرنك عينسي • نؤيد ما جاء في هذا الكتاب ونرجوا من وزارة المعارف الجليلة مساندة مجلس المدرسين وادارة المدرسة في الاجراءات المتخذة بحق الطالبين المذكورين وذلك حرصا على مصلحة المدرسة ومصلحة بقية الطلاب •

طبق الاصـــل

بغداد ٢ كانون ثاني ١٩٦٠

سيادة عميد كلية الهندسة المحترم

مدرسة شمش الاعدادية
بغداد
علوية الجديدة
تلفون ٩١٦٩٣

SHAMASH SECONDARY SCHOOL
New Alwiyah - Baghdad
Tel. No. 91693

No. ..... العدد ش/ ٦٠/

Date ..... التاريخ ١٩٦٠/١/٥

بعد التحيـة

نرفق طيا صورة القرار المتخـذ من قبل مجلس المدرسين في مدرستنا بتاريـــخ ١٩٥٩/١٢/٣١ ومنه يتضح ما قام به مشير ناجي يعقوب بنيرى الطالب فـي الصف الاول من كليتكم من التصرف الشاذ تجاه ادارة هذه المدرسة الذى خـرج فيه فجعه عن حدود الادب والياقـة • يرجى التفضل باتخاذ ما ترونـه مناسبا من الاجراء بحق هذا الطالب وذلك حفظا لكرامة معاهدنا العلمية ومنعا لتكرر حوادث من هذا القبيل فـي المستقبل •

هذا وتفضلوا بقبول فائق الاحترام •

عبد الله عويديا
المدير

صورة منه الى — جامعـة بغداد — للتفضل بالاطلاع

عينـي اخي الطالب
المدرس لـه الا فـي
بل المدرس اعتذاره
بشير قائـلا وبدون
قـة بيني وبيـن
بكلمات تجافـي
وانكم كلكـم
باط •
قلين لـه ان
نا يوم الخميس
ين وعند ذهابـه
لم يثبت عليـه
علق اعلان فـي
ير في احد الصفوف
ك •
وجـه له اي تويب

رسين المذكور
نبا وفي عصرنـا
اخرى •

البير ناجي بنيرى شقيق الطالب
بشير ناجي في مدرسة فرنك عيني
١٩٦٠/١/٢

طبق الاصـــل

بغداد ٢ كانون ثاني ١٩٦٠

سيادة مدير معارف لواء بغداد ـ الرصافة المحترم

المعروض لسيادتكم

في يوم الثلاثاء المصادف ١٩٥٩/١٢/٢٩ نادى احـد مدرسي مدرسة فرنك عينـي اخي الطالب بشير ناجي بنيرى في الصف الثالث المتوسط في المدرسة المذكورة ولم يسمع نداء المدرس لـه الا فـي
...دم سماعـه لاءلم في راسـه فلم يقبل المدرس اعتذاره
...ل دخول المدير الصف نادى اخي بشير قائـلا وبدون
...ءجعلك عبرة للصف وانت تعلم العلاقـة بيني وبيـــن
...ين والدنا لسبب نجهلـه " وتفوه بكلمات تجافـــي
...الكلام الى اخي بشير " انك حمار وانكم كلكـــم
وسوف احيلك الى لجنة الانضباط .
... بشير فمنـع من دخول الصف قائلين لـه ان الـ
...ى تلاه (اى الخميس) . وفوجئنا يوم الخميس
... للتحقيق معـه في مجلس المدرسين وعند ذهابـه
...لمدير باقذع السباب والشتم ولما لم يثبت عليـــه
...من المدرسة . وفي اليوم التالي علق اعلان فـــي
...هايـة السنة الحاليـة وتكلم المدير في احد الصفوف
...وء دون ان نعلم ماذا قصد بذلك .
...سلوك ولم يسبق له ان طرد او وجـه له اي توبيـ

... التفضل بالغاء قرار مجلس المدرسين المذكور
...ينـة من عمر طالب لم يرتكب ذنبـا وفي عصرنـا
الجمهورى الخالـد . بذلك ارجو التفضل بالامر بتزويده بشهادة نقل الى مدرسة اخرى .
هذا ولسيادتكم الامر وتفضلوا بقبول فائق الشكر والاحترام .

المستدعي
البير ناجي بنيرى شقيق الطالب
بشير ناجي في مدرسة فرنك عيني
١٩٦٠/١/٢

SHAMASH SECONDARY SCHOOL
New Alwiyah - Baghdad
Tel. No. 91693

No. .....
Date .....

SHAMASH SECONDARY SCHOOL
New Alwiyah - Baghdad
Tel. No. 91693

No. .....
Date .....

طبق الاصـــل

بغداد ٢ كانون ثاني ١٩٦٠

سيادة مدير معارف لواء بغداد ـ الرصافة المحترم

المعروض لسيادتكم

في يوم الثلاثاء المصادف ١٩٥٩/١٢/٢٩ نادى احد مدرسي مدرسة فرنك عيني اخي الطالب بشير ناجي بنيرى فى الصف الثالث المتوسط في المدرسة المذكورة ولم يسمح نداء المدرس له الا في المرة الثالثة وعند ذاك اعتذر اخي بشير من عدم سماعه لاعلم في راسه فلم يقبل المدرس اعتذاره ونادى مدير المدرسة السيد عبدالله عويديا وحال دخول المدير الصف نادى اخي بشير قائلا وبدون ان يعلم عن الموضوع الذى جرى شيئا ((ساءجعلك عبرة للصف وانت تعلم العلاقة بيني وبين عائلتك "ويقصد بذلك سوء تفاهم بينه وبين والدنا لسبب نجهله " وتفوه بكلمات تجافي الذوق واصول التعليم والتربية اذ قال موجها الكلام الى اخي بشير " انك حمار وانكم كلكم منحطين وحمير (يقصد العائلة) الخ ... وسوف احيلك الى لجنة الانضباط .

وفي اليوم التالي (الاربعاء) ذهب اخي بشير فمنع من دخول الصف قائلين له ان المدير طلب ذلك . وكذلك الحال في اليوم الذى تلاه (اى الخميس) . وفوجئنا يوم الخميس مساء بطلب بشير تلفونيا من قبل ادارة المدرسة للتحقيق معه في مجلس المدرسين وعند ذهابه الى المجلس الذى انعقد في المدرسة استقبله المدير باقذع السباب والشتم ولما لم يثبت عليه اى شيء ضده (اى ضد اخي بشير) خرج من المدرسة . وفي اليوم التالي علق اعلان في المدرسة بطرد الطالب بشير ناجي لما تبقى من نهاية السنة الحالية وتكلم المدير في احد الصفوف قائلا سوف اطرد كل طالب يتكلم عني اهله بالسوء دون ان نعلم ماذا قصد بذلك .

كما اود ان اذكر لكم ان اخي بشير حسن السلوك ولم يسبق له ان طرد او وجه له اي تنبيه او انذار او تنبيه طيلة سنواته الدراسية .

واني ان اضع هذه الاسطر امام سيادتكم ارجو التفضل بالغاء قرار مجلس المدرسين المذكور المجحف والذى لا تسنده اى واقعة ويضيع سنة ثمينة من عمر طالب لم يرتكب ذنبا وفي عصرنا الجمهوري الخالد . بذلك ارجو التفضل بالامر بتزويده بشهادة نقل الى مدرسة اخرى .

هذا ولسيادتكم الامر وتفضلوا بقبول فائق الشكر والاحترام .

المستدعي

البير ناجي بنيرى شقيق الطالب

بشير ناجي في مدرسة فرنك عيني

١٩٦٠/١/٢

SHAMASH SECONDARY SCHOOL
New Alwiyah - Baghdad
Tel. No. 91693

No. .....
Date .....

SHAMASH SECONDARY SCHOOL
New Alwiyah - Baghdad
Tel. No. 91693

مدرسة شمش الاعدادية
بغداد
علوية الجديدة
تلفون ٩١٦٩٣

No. ..... العدد .....

Date ..... التاريخ ١٩٥٩/١٢/٣١

قـــــرار

اجتمعت لجنة الانضباط في يوم الثلاثاء الموافق ١٩٥٩/١٢/٢٩ برئاسة مدير المدرسة وعضوية كل من الاستاذ منير نسيم والاستاذ حسقيل افرايم والاستاذ امين مرعي والست سمحة نسيم بناءً على طلب الاستاذ محمد سعيد عبد الوهاب للنظر في قضية الطالب بشير ناجي يعقوب بنيري من الصف الثالث المتوسط وذلك لقيامه باعمال مخلة بالنظام في يوم الاثنين المصادف ١٩٥٩/١٢/٢٨ وتخفيه في الصف بقصد التهرب من الامتحان والاخلال بالنظام وعدم اجابته لمناداة المدرس المتكررة له لغرض امتحانه الشفوي وذلك لمدة عشر دقائق بالرغم من وجوده في الصف مما ادى الى اختلال نظام الصف بصورة مزعجة . وعند مساءلته استدعاه مدير المدرسة في اليوم ذاته ووبخه على ذلك نقل الى اوليائه كلما لاصحة له البتة وذلك بقصد تغطية اعماله المخلة بالنظام . فما كان من اخيه المدعو مشير ناجي يعقوب بنيري وهو احد طلاب هذه المدرسة المتخرجين في صيف ١٩٥٩ واحد طلاب كلية الهندسة حاليا ، الا ان حضر الى المدرسة خلال فترة الغداء في ذات اليوم (الاثنين ١٩٥٩/١٢/٢٨) ودخل غرفة المدير بدون استئذان وتصرف مع المدير تصرفا شاذا خرج فيه عن حدود الادب واللياقة . ولما اجتمعت لجنة الانضباط في اليوم التالي ارتأت احالة القضية الى مجلس المدرسين للنظر فيها وتنسيب العقوبة اللازمة . ولما ابلغ الطالب بشير ناجي يعقوب بنيري بذلك اثناء انعقاد لجنة الانضباط ، ترك غرفة الادارة واخذ يتفوه بكلام بذيء لا يليق بطالب مدرسة . وقد تفوه بتلك العبارات البذيئة امام بعض الطلاب وامام احدى اعضاء هيئة المدرسة تحدى فيها لجنة الانضباط بقصد الحط من كرامتها وعليه فقد ابلغ الطالب المذكور بتاريخ ١٩٥٩/١٢/٣٠ بواسطة والده بالحضور امام مجلس المدرسين الذي انعقد في يوم الخميس الموافق ١٩٥٩/١٢/٣١ للنظر في هذه القضية وعند حضور الطالب المذكور واستجوابه اعترف :

١ــ بتخفيه عن انظار المدرس وراء الطلاب في الصف واعترف بعدم استجابته لنداءات المدرس المتكررة بالرغم من بعد المدرس عنه لمدة عشر دقائق .

٢ــ كما اعترف بانه عندما بلغت وضعية الصف من حيث التشويش لاتحتمل ، في ذلك الوقت فقد ، اضطر للظهور امام المدرس .

٣ــ اعترف بانه قال لمدرس اللغة العربية (لا تسويها لغوة)

٤ــ اعترف بانه تفوه بعبارة بذيئة عن لجنة الانضباط لا تليق بطالب مدرسة .

وقد كان وضع هذا الطالب عند استجوابه امام مجلس المدرسين وضع الطالب المستهتر طيلة مدة التحقيق معه . وبنتيجة هذا التحقيق قرر مجلس المدرسين بالاجماع ما ياتي :

اولا ــ عقوبة الطالب بشير ناجي يعقوب بنيري من طلاب الصف الثالث المتوسط بفصله من المدرسة لما تبقى من السنة الدراسية الحالية ١٩٥٩ ــ ١٩٦٠ استنادا الى المادة (٤٠) فقرة (٧) من نظام المدارس الثانوية رقم ٥٤ لسنة ١٩٥٤ وعدم قبوله في هذه المدرسة في السنة المقبلة .

ثانيا ــ تسجيل عقوبة سوء السلوك في ملفة الطالب بشير ناجي يعقوب بنيري المحفوظة مع ملفات الطلاب المتخرجين لاعدادية شماش ودرج ملاحظة عن سوء سلوكه في جميع الوثائق

يتبع

SHAMASH SECONDARY SCHOOL
New Aqiyah - Baghdad
Tel. No. 91693

مدرسة شمش الاعدادية
بغداد
علوية الجديدة
تلفون ٩١٦٩٣

No. .....
Date .....

العدد .....
التاريخ ١٩٥٩/١٢/٣١

((ص ٢))

المدرسية التي قد يحتاجها الطالب المذكور في المستقبل . كما قرر المجلس ايضا تخويل مدير المدرسة اتخاذ كافة ما يلزم من الاجراءات الادارية بخصوص مراجعة الجهات الرسمية المختصة حول عقوبة هذا الطالب المداوم حاليا في كلية الهندسة .

عبد الله عوديا
المدير

اسحق كوهين امين مرعي حسقيل افرايم عبد الجبار الهاشمي فضيل دقاق

محمد سعيد عبد الوهاب يوسف المختار يحي نزهت سمحة نسم صالحة سلمان

صورة منه الى — سيادة عميد كلية الهندسة — مع الرجاء باتخاذ ما ترونه مناسبا من الاجراء بحق الطالب مئير ناجي يعقوب بنيري المداوم حاليا في الصف الاول من كليتكم وذلك حفظا لكرامة معاهدنا العلمية ومنعا لتكرر حوادث من هذا القبيل في المستقبل

FRANK INY SCHOOL
Intermediate & Primary
New Adwiyah - Baghdad
TELEPHONE No. 91693

مدرسة فرنك عيني
متوسطة وابتدائية
علوية الجديدة - بغداد
تلفون : ٩١٦٩٣

No. .....
Date.....

الرقم ف/ ٥٩/
التاريخ ١٩٥٩/١٢/٣١

اعـــــــــلان

اجتمع مجلس المدرسين مساء الخميس الموافق ١٩٥٩/١٢/٣١ ونظر في قضية الطالب بشير ناجي بنيري من طلاب الصف الثالث المتوسط والمحالة من قبل لجنة الانضباط . فقرر بالاجماع طرده لما تبقى من السنة الدراسية ١٩٦٠/٥٩ بموجب الفقرة (٧) من المادة (٤٠) من نظام وزارة المعارف رقم (٥٤) لسنة ١٩٥٤ وعدم قبوله في السنة المقبلة في المدرسة . وذلك نظرا لما قام به من افعال مخلة بالنظام داخل الصف في درس استاذ اللغة العربية الاستاذ محمد سعيد عبد الوهاب ونظرا لما تفوه به من عبارات بذيئة عن لجنة انضباط المدرسة امام الطلاب خارج الصف .

عبد الله عوديا
المدير

صورة منه الى —
ولي امر الطالب — للعلم
الملفة الشخصية
ملفة العقوبات

مدرسة لورة خضورى الاهلية للبنات

بغـداد

Menahem S. Daniel's School

2/Senak

HONE 6812

مدرســة مناحيم صالح دانيل

٤٢/٢٣٣ هـ ٢ شارع مناحيم دانيل ـ سنك

رقم التلفون ٦٨١٢

Baghdad ..... بغداد فى

اصادق على صحة توقيع مدير المدرسة

١٩٦٩/٤

مدير معارف لواء بغداد

مدرسة لورة خضوري الاهلية للبنات

بغـداد

شروط القبول

١ - ان القبول في الصف الاول المتوسط يتوقف على النجاح في الامتحان العام للدراسة الابتدائية .

٢ - أن لا تكون الطالبة مشتهرة بسوء الاخلاق او محكومة بجنحة او جناية .

٣ - على الطالبة ان ترفق بهذه الاستمارة (١) الوثيقة المدرسية مصدقة من مديرية معارف لواء بغداد (٢) شهادة التطعيم ضد الجدري (٣) شهادة التطعيم ضد التيفوئيد (٤) شهادة طبية بسلامتها من الامراض السارية (٥) نسختين من تصويرها الشمسي .

٤ - تحفظ جميع الاوراق المذكورة في الفقرة الثالثة المدرجة اعلاه في ملفة خاصة يكتب عليها اسم صاحبتها كما هو مشروح في الوثيقة المدرسية .

اسم الطالبة حسب الوثيقة المدرسية
اسم والدها ولقب العائلة حسب الوثيقة المدرسية
اسم الولي
مهنة الوالد او الولي
عنوان الولي الحالي (رقم الدار والمحلة)
مسقط رأس الطالبة
تاريخ الولادة حسب دفتر النفوس
آخر مدرسة كانت فيها
آخر صف كانت فيه
سنة تخرجها من الدراسة الابتدائية واسم المدرسة التي تخرجت منها
المجموع الذي حصلت عليه بالامتحانات العامة للدراسة الابتدائية
الصف الذي قبلت فيه

توقيع الطالبة

توقيع ولي الطالبة

FRANK INY SCHOOL
INTERMEDIATE & PRIMARY
Baghdad
Telephone No. 91693

مدرسة فرنك عيني
ابتدائية ومتوسطة
بغداد
رقم التلفون ٩١٦٩٣

No.....
Date.....

شهادة نقل

الرقم .....
التاريخ.....

الى مديرية مدرسة .....

ان الطالب/الطالبة ..... المثبت تصويره (تصويرها) ادناه هو احد طلاب (هي احدى طالبات) الصف ..... من مدرستنا للسنة الدراسية ١٩٥٤-١٩٥٥ وقد اشترك (اشتركت) في الامتحان العام للسنة المذكوره و نجح فيه وهو حسن (وهي حسنة) الاخلاق والسلوك وبناء على رغبته (رغبتها) في الانتقال الى مدرستكم زودناه (زودناها) بهذه الشهادة وفيما يلي بيان درجاته (درجاتها) :

الاجتماعيات	الديانة	٨٦
	اللغة العربية	٧٥
	اللغة الانكليزية	٨٦
	اللغة الافرنسية	٩٠
	الجغرافيا	٥٤
	التاريخ	٥٤
	الواجبات الاخلاقية	٥٥
الرياضيات	الحساب	٨٤
	الجبر	
	الهندسه	
	الصحة والاحياء	
	الفيزياء	
	الكيمياء	
	الاشياء والصحة	٥٦
	الرسم والاشغال اليدوية	٧٤
	الرياضه والنشيد	

المجموع ٥٦٢ خمسمائة واثنان وستون

المدير

بلوتشي ابراهيم سينا

فرنك عيني المتوسطه

مدرسة شماش الثانوية

بغداد

شروط القبول

١ - يقبل الى الصف الاول

٢ - يقبل الى الصف ال

٣ - يشترك في امتحان

٤ - على كل طالب ان

أ - شهادة نقل م

ب - شهادة طبية

ج - شهادة تطعيم

د - دفتر النفوس

هـ - نسختين من

٥ - ان يكون الطالب

اسم الطالب (حسب دفتر	
عنوانه (حسب دفتر النفو	
تاريخ ولادته (حسب دفتر	
عنوان الطالب الحالي	
المدرسة المنقول منها	
الصف المنقول منه	
نتيجته في الصف المنقول من	
آخر امتحان عام نجح فيه	
ولي امر الطالب	اسمه
	قرا
	مهنت
	عنوا

فرنك عيني الابتدائية

FRANK INY SCHOOL
INTERMEDIATE & PRIMARY
Baghdad
Telephone No. 91693

مدرسة فرنك عيني
متوسطة وابتدائية
بغداد

رقم التلفون ٩١٦٩٣

No.....

الرقم ف/ ٥٤/

Date.....

التاريخ ٢٣/٧/٩٥٤

شركة اير فرانسي (Air France)

عزرا (فاروق) ابراهيم شينا من الصف الخامس الابتدائي
يوسف ابراهيم شينا " " التمهيدي
بلونش ابراهيم شينا " " الثاني المتوسط

بعد التحيـــــة .

نؤيد بهذا ان المذكورين اعلاه هم طلاب في مدرستنا للسنة الدراسية ٩٥٣/٩٥٤ فيرجى منحهم الامتيازات التي يستحقونهـا فيما يتعلق باجور السفر المخفضة وغير ذلك . وتفضلوا بقبول فائق الاحـــترام .

عبد الله عويديـــا
المديـــر

فرنك عيني المتوسطه

مدرسة شماش الثانوية

بغداد

شروط القبول

١ - يقبل الى الصف الاول
٢ - يقبل الى الصف الرابع
٣ - يشترك في امتحان القب
٤ - على كل طالب ان يقد
أ - شهادة نقل من
ب - شهادة طبية بسا
ج - شهادة تطعيم ض
د - دفتر النفوس .
هـ - نسختين من تص
٥ - ان يكون الطالب من

اسم الطالب (حسب دفتر ال	
عنوانه (حسب دفتر النفوس	
تاريخ ولادته (حسب دفتر ال	
عنوان الطالب الحالي	
المدرسة المنقول منها	
الصف المنقول منه	
نتيجته في الصف المنقول منه	
آخر امتحان عام نجح فيه و	
ولي امر الطالب	اسمه
	قرابت
	مهنته
	عنوا

فرنك عيني الابتدائية

مدرسة لورة خضوري الاهلية للبنات

المتوسطة والابتدائية

العدد ف - ٢١٨ - ٥٢

بغداد في ١/١٠/١٩٥٢

الموضوع : شهادة نقل

الى مديرية مدرسة فرنك عيني المتوسطه

ان بلونش ابراهيم شبا للثبت تصويرها الشمسي اعلاه هي احدى طالبات الصف السادس الابتدائي من مدرستنا للسنة الدراسية ١٩٥١ - ١٩٥٢ وقد اشتركت في الامتحانات العامة للدراسة الابتدائيه للسنة المذكورة و انجحت فيه اذ أحرزت (٢٠٥) ثلثمائه وخمسه درجة . وهي حسنة الاخلاق والسلوك وبناءً على رغبتها الانتقال الى مدرستكم زودناها بهذه الشهادة

اللغه العربيه	٧٢
اللغه الانكليزيه	٧٠
الاجتماعيات	٥٠
الحساب والقياسات	٥٠
الاشياء والصحه	٦٢
المجموع	٢٠٥

المديرة

فرنك عيسى المتوسطه

مدرسة شماش الثانوية

بغداد

شروط القبول

١ - يقبل الى الصف الاول المتوسط الطلبة الناجحون في امتحان الدراسة الابتدائية .

٢ - يقبل الى الصف الرابع الاعدادي الطلبة الناجحون في امتحان القبول .

٣ - يشترك في امتحان القبول الطلبة الناجحون والاكمال في امتحان الدراسة المتوسطة .

٤ - على كل طالب ان يقدم عند قبوله ملفة تحتوي على الاوراق التالية :-

أ - شهادة نقل من مدرسته مصدقة من مديرية معارف اللواء .

ب - شهادة طبية بسلامته من الامراض السارية .

ج - شهادة تطعيم ضد الجدري والتيفوئيد .

د - دفتر النفوس .

هـ - نسختين من تصويره .

٥ - ان يكون الطالب من ذوي السلوك والسيرة الحسنة .

اسم الطالب (حسب دفتر النفوس)	بلانش ابراهيم
عنوانه (حسب دفتر النفوس)	امام طه ١٨/١١٠
تاريخ ولادته (حسب دفتر النفوس)	١٩٢٩
عنوان الطالب الحالي	٢٤٩ كلوية
المدرسة المنقول منها	فرنك عيسى
الصف المنقول منه	السادس
نتيجته في الصف المنقول منه	ناجحة
آخر امتحان عام نجح فيه وتاريخه	الدراسة الابتدائية ١٩٥١ - ١٩٥٢

ولي امر الطالب	اسمه	ابراهيم عزرا شينا
	قرابته	الوالد
	مهنته	تاجر
	عنوانه	٢٠٦/٢ رقم التلفون ٨٥٦٤٥

ابراهيم عزرا شينا

امضاء ولي امر الطالب

مدرسة راهبات التقدمة

136

الباب الشرقي

استمارة نقل

الى ادارة مدرسة فرنك عيني

ان الطالبة بيرتا يعقوب جوري الملصقة صور

على الدروس الى تاريخ ٥١/٦/٢٢ ووصلت الصف

الدروس	الدرجة	
	رقماً	كتابة
الدين		
اللغة العربية		
اللغة الانكليزية		
التاريخ		
الجغرافية		
الواجبات		
الحساب والقياسات		
الاشياء والصحة		
الرياضة والنشيد		
الرسم والاعمال		
المجموع		

ملاحظات مديرة المدرسة : اخلاقها ح
جدا مواظبة
على الدروس كانت غير
منتظمة تلك ال

المجموع		

الدكتور نعيم مراد

DR. NAIM MURAD

M. D. GENÈVE — ام. دي. جنيف

RAS EL-QUARIAH - BAGHDAD — رأس القرية ـ بغداد

تقرير طبي

لدى الفحص على الطالبة بيرتة يعقوب
جوري وجدت سالمة من الامراض
السارية وبصحة جيدة ؟

نعيم مراد

٩٥٢/١٢/١٨

اللغة

٢٨ ٥

مدرسة راهبات التقدمة

136

الباب الشرقي

استمارة نقل

الى ادارة مدرسة فرنك عيني

ان الطالبة بيرتا يعقوب جوري الملصقة صورتها اعلاه احدى طالبات الصف الخامس العلمي من مدرستنا واظبت على الدروس الى تاريخ ٢٢/٦/٥١ ووصلت الصف ..... وحازت على الدرجات المدونة في امتحان اشتركت في الامتحان العام ٥٠-٥١ سنة ورسبت

الدروس	الدرجة		الدروس	الدرجة	
	رقماً	كتابة		رقماً	كتابة
الدين			الدين		
اللغة العربية			اللغة العربية		
اللغة الانكليزية			اللغة الانكليزية		
التاريخ			الحساب		
الجغرافية			الجبر		
الواجبات			الهندسة		
الحساب والقياسات			العلوم العامة		
الاشياء والصحة			علم الاحياء		
الرياضة والنشيد			الصحة		
الرسم والاعمال			الفيزياء		
المجموع			الكيمياء		
			التاريخ		
			الجغرافية		
			الواجبات		
			أحوال العراق		
			تربية الطفل		
			المثلثات		
			الرياضيات العامة		
			المجموع		

ملاحظات مديرة المدرسة : اخلاقها حسنة جدا مواظبتها على الدروس كانت غير منتظمة تلك السنة

٢٨ ٥

مدرسة شماش الثانوية

بغـداد

شروط القبول

١ - يقبل الى الصف الاول المتوسط الطلبة الناجحون في امتحان الدراسة الابتدائية .

٢ - يقبل الى الصف الرابع الاعدادي الطلبة الناجحون في امتحان القبول .

٣ - يشترك في امتحان القبول الطلبة الناجحون والاكمال في امتحان الدراسة المتوسطة .

٤ - على كل طالب ان يقدم عند قبوله ملفة تحتوي على الاوراق التالية :-

أ - شهادة نقل من مدرسته مصدقة من مديرية معارف اللواء .

ب - شهادة طبية بسلامته من الامراض السارية .

ج - شهادة تطعيم ضد الجدري والتيفوئيد .

د - دفتر النفوس .

هـ - نسختين من تصويره .

٥ - ان يكون الطالب من ذوي السلوك والسيرة الحسنة .

اسم الطالب (حسب دفتر النفوس)	يوسف يعقوب جوري
عنوانه (حسب دفتر النفوس)	بغداد
تاريخ ولادته (حسب دفتر النفوس)	١٩٢٢
عنوان الطالب الحالي	شارع العلمين مقابل
المدرسة المنقول منها	مدرسة الراهبات التقدمة
الصف المنقول منه	الصف الخامس الاعدادي (العلمي)
نتيجته في الصف المنقول منه	راسب
آخر امتحان عام نجح فيه وتاريخه	الدراسة المتوسطة ١٩٤٨ - ١٩٤٩

ولي امر الطالب	اسمه	يعقوب جوري
	قرابته	الوالد
	مهنته	تاجر
	عنوانه	شارع العلمين مقابل سكنة الزوراء ٢٥/١١/١

يعقوب جوري

امضاء ولي امر الطالب

ليرتا يعقوب جوري

الصف الخامس الاعدادي

العدد ٢٨

التاريخ ٦/٨/٥٨

التلفون ـ ٤٣٠١

المديرة ـ ٨٣٣٠٥

مدرسة عادل الاهلية

العلوية ـ بغداد

مديرية مدرسة

ان الطالب ـــــــــــــــ الملصقة صورته اعلاه

كان احد طلاب الصف السادس الابتدائى من هذه المدرسة للسنة الدراسية ٥٧ ـ ٥٨ وقد اشترك في الامتحانات العامة للدراسة الابتدائية ونجح فيها . وقد احرز على الدرجات المدونة ادناه . اخلاقه جيدة جدا .

اللغة العربية	٧٢ اثنان وسبعون
اللغة الانكليزية	٦١ واحد وستون
الاشياء والصحة	٨٢ اثنان وثمانون
الدين والواجبات	٨٩ تسع وثمانون
الاجتماعيات	٨١ واحد وثمانون
الرياضيات	٩٦ ست وتسعون
المجموع	٤٨١

المديرة

مدرسة عادل

الجمهورية العراقية ٥٠ فلسا

الشهادات

تصادق على صحة توقيع مدير المدرسة .

الرقم ـــــ التاريخ ١٩٥٨/٩/١٩

عبد الاحد نانو — طارق العبيدي

ملاحظ الشهادات — مدير معارف لواء بغداد ـ المركز

بيرص أنور فتش بيرص

السادس

Photograph cannot be separated for imaging صورة لا يمكن فصلها من أجل تصويرها

المدرسة المتوسطة الأهلية للبنين
بغداد

استمارة القبول

شروط القبول

١ - ان القبول في الصف الاول المتوسط يتوقف على النجاح في الامتحان العام للدراسة الابتدائية .

٢ - ان لا يكون الطالب مشتهراً بسوء الاخلاق او محكوماً بجنحة او جناية .

٣ - على الطالب ان يرفق بهذه الاستمارة (١) الوثيقة المدرسية مصدقة من مديرية معارف لواء بغداد (٢) دفتر النفوس (٣) شهادة التطعيم ضد الجدري (٤) شهادة التطعيم ضد التيفوئيد (٥) شهادة طبية بسلامته من الامراض السارية (٦) نسختين من تصويره الشمسي .

٤ - تحفظ جميع الاوراق المذكورة في الفقرة الثالثة المدرجة اعلاه في ملفة خاصة .

اسم الطالب حسب الوثيقة المدرسية: بيرص أنور منشي بيرص

اسم والده ولقب العائلة حسب الوثيقة المدرسية: أنور منشي بيرص

اسم الولي: انور منشي بيرص

مهنة الوالد او الولي: تاجر في عمارة النقيب

عنوان الولي الحالي (رقم الدار والمحلة): العدون رقم الدار ٥٢/٢/١ رقم التلفون (ان وجد) ٨٦٣٨٠

مسقط رأس الطالب (البلد الذي ولدت فيه): بغداد

تاريخ الولادة حسب دفتر النفوس: ١٩٢٦

آخر مدرسة كان فيها: مدرسة عادل الأهلية

آخر صف كان فيه: السادس الابتدائي

سنة تخرجه من الدراسة الابتدائية واسم المدرسة التي تخرج منها: سنة ١٩٥٧ وأسم المدرسة عادل الأهلية

المجموع الذي حصل عليه بالامتحانات العامة للدراسة الابتدائية: ٤٨١

الصف الذي قبل فيه: الأول توجيهي

توقيع الطالب: [signature]

توقيع ولي الطالب: انور منشي [signature]

بالغاء وبقي

بالغاء وبقي

بدر يعقوب خوري

الصف الاول المتوسط (الانكليزي)

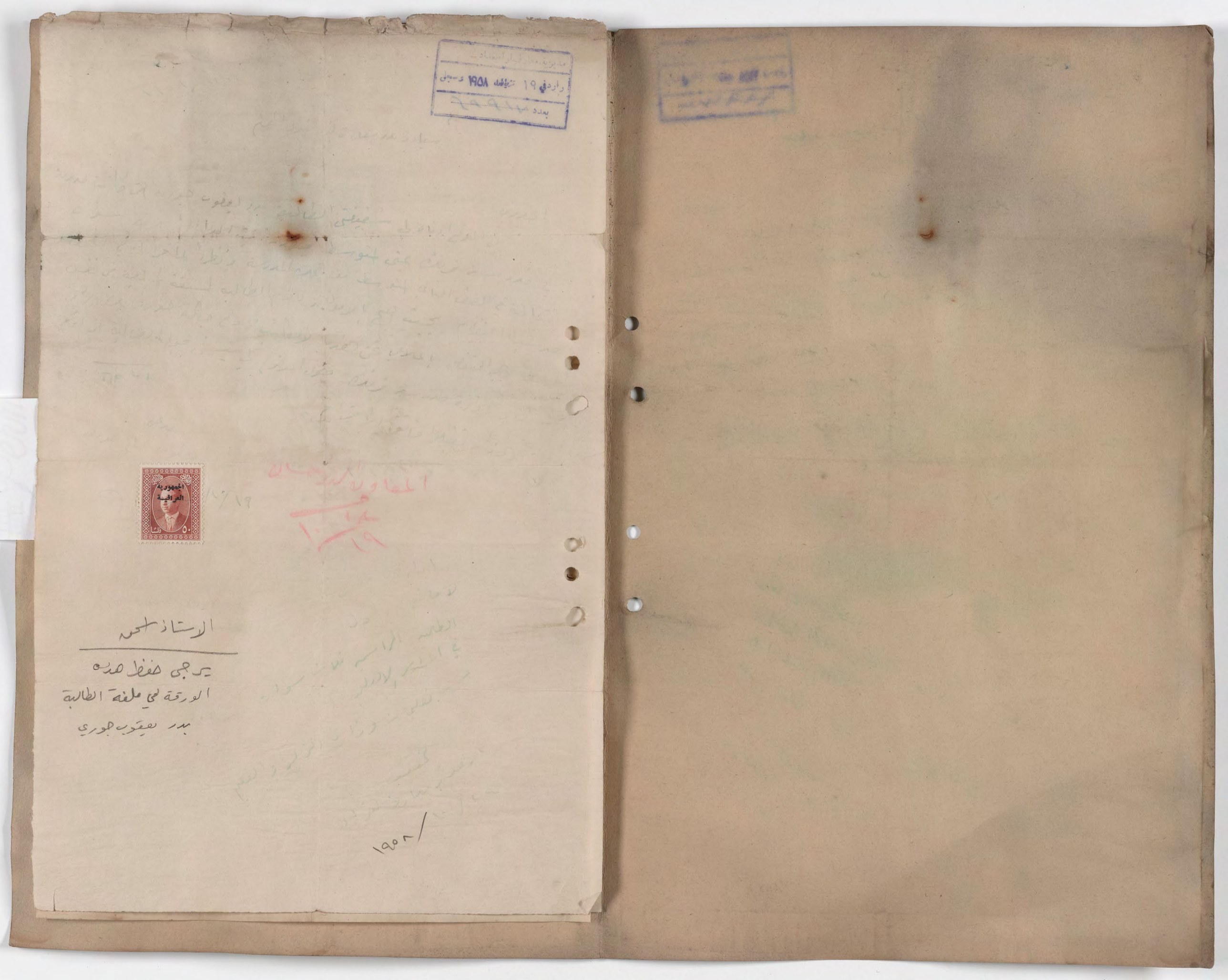

مديرية معارف الاعداد
وارد في ١٩ تشرين الثاني ١٩٥٨ وسجل
بعدد
الجمهورية العراقية
٥٠ فلسا
المعاون الروحاني
١٩/١٠/١٩
الاستاذ اسحق
يرجى حفظ هذه
الورقة في ملفة الطالبة
بدر يعقوب جوري
١٩٥٨/

مرتك عنى المتوسطه

مدرسة لورة خضورى الاهلية للبنات

بغداد

شروط القبول

١ - ان القبول في الصف الاول ... العام للدراسة الابتدائية .

... من مديرية معارف لواء بغداد

... (٤) شهادة طبية بسلامتها من

... خاصة يكتب عليها اسم صاحبتها كما

... عادل الاهلية ١٩٥١-١٩٥٢

... توقيع ولى الطالبة

الدكتور

سلمان درويش

دكتوراه في الطب واختصاصي بالأشعة

تلفون ٥٥٦٢

اورفلية - بغداد

DR. S. DARWISH, M.D.,

"SPECIALIST IN RADIOLOGY"

Phone No. 5562

Orfaliyah — Baghdad

لقد فحصت الطالبة بدر حوري فوجدتها

سالمة من الامراض السارية

لقحت ضد الجدري بتاريخ ٥٢/٨/١

وضد الشفوية مرتين بتاريخ

١٩٥٢/٩/٢٠ و ١٩٥٢/٩/٢٨

٥٢/٩/٢٩

فنتس - بغداد

No 20382

VENUS

BAGHDAD

١٥٩٢٢

صورة لا يمكن فصلها من أجل تصويرها Photograph cannot be separated for imaging

فرك عن المتوسط

مدرسة لورة خضوري الاهلية للبنات

بغـداد

شروط القبول

١ - ان القبول في الصف الاول المتوسط يتوقف على النجاح في الامتحان العام للدراسة الابتدائية .

٢ - أن لا تكون الطالبة مشتهرة بسوء الاخلاق او محكومة بجنحة او جناية .

٣ - على الطالبة ان ترفق بهذه الاستمارة (١) الوثيقة المدرسية مصدقة من مديرية معارف لواء بغداد (٢) شهادة التطعيم ضد الجدري (٣) شهادة التطعيم ضد التيفوئيد (٤) شهادة طبية بسلامتها من الامراض السارية (٥) نسختين من تصويرها الشمسي .

٤ - تحفظ جميع الاوراق المذكورة في الفقرة الثالثة المدرجة اعلاه في ملفة خاصة يكتب عليها اسم صاحبتها كما هو مشروح في الوثيقة المدرسية .

اسم الطالبة حسب الوثيقة المدرسية	بدر يعقوب خوري
اسم والدها ولقب العائلة حسب الوثيقة المدرسية	يعقوب خوري
اسم الولي	كزرا خوري
مهنة الوالد او الولي	تاجر
عنوان الولي الحالي (رقم الدار والمحلة)	العلمين ٦٧/١١
مسقط رأس الطالبة	بغداد
تاريخ الولادة حسب دفتر النفوس	١٩٤٩
آخر مدرسة كانت فيها	الاميركية للبنات
آخر صف كانت فيه	الاول المتوسط
سنة تخرجها من الدراسة الابتدائية واسم المدرسة التي تخرجت منها	عادل الاهلية ١٩٥١-١٩٥٢
المجموع الذي حصلت عليه بالامتحانات العامة للدراسة الابتدائية	٤١٠
الصف الذي قبلت فيه	الاول المتوسط البوالكري

توقيع الطالبة

بدر يعقوب خوري

توقيع ولي الطالبة

كزرا خوري

استمارة النقل للدراسة الاعدادية
والمتوسطة والابتدائية

المدرسة الاميركية للبنات

الرقم ١٥

التأريخ ٥٢/٩/٢٢

لوحظت هويه والدتها المرقمة ٢٠١٢ والمؤرخة ٩٥٢/٥/١٢

الى متوسطة فرنك عيني

اسم المدرسة المنقولة منها الاميركية للبنات

إن الطالبة بدر بنت جوري من محلة العلمية ومدينة بغداد دخلت الصف الاول المتوسط من مدرستنا في ايلول سنة ١٩٥٢ نقلا من مدرسة عادل الاهلية وواظبت على الدروس الى تاريخ حزيران ١٩٥٢ ووصلت الصف الاول المتوسط ورسبت في

وحازت الدرجات التالية في الامتحان النهائي الذي اجري بتاريخ ..... درجة النجاح الصغرى ٦٠ بالمئة

الدروس	الدرجة رقماً	الدرجة كتابة	الدروس	الدرجة رقماً	الدرجة كتابة	الملاحظات
الدين	٨٠	ثمانون	الواجبات الاخلاقية والوطنية			
اللغة العربية	٧٤	اربع وسبعون	التاريخ الطبيعي			
اللغة الانكليزية	٥٧	سبع وخمسون	الفسلجة والصحة			
الجغرافية	٧٤	اربع وسبعون	تربية الطفل			
التاريخ	٧٧	سبع وسبعون	التربية البدنية			
تاريخ اوروبا الحديث			تدبير المنزل والاشغال			
تاريخ الشرق الادنى			الحيوان			
تاريخ الحديث			النبات			
تاريخ التمدن الاسلامي			الاقتصاد			
الحساب	٥٠	خمسون	المعاملات التجارية			
الجبر			مبادىء علم الاحصاء			
الهندسة	٢٥	خمس وثلاثون	مسك الدفاتر			
الرياضيات العامة			الرسم			
مبادىء العلوم	٥٨	ثمان وخمسون	السلوك	جيد جداً		
الفيزياء			الاجتهاد			
الكيمياء			المجموع	٤٧٥	خمس وسبعون واربعمائة	

ملاحظات مديرة المدرسة : سلوك الطالبة كان جيداً جداً مدة وجودها معنا كما أنها لم تسقط عنها الجنسية العراقية وهي تحمل الهوية المرقمة ٢٠١٢ والمؤرخة ٥٢/٥/١٢

توقيع مديرة المدرسة

١٩٥٥/١٩٥٤

١٩٥٦/١٩٥٥

اشترك في الامتحان الثاني للسنة الدراسية ٥٦/٥٧ واكمل ولكن لم يشترك في امتحان الأعمال لسنوه خارج العراق

يديع شمعون سوفير

الصف الاول المتوسط (الانكليزي)

مدرسة شماش الثانوية

بغداد

شروط القبول

١ - يقبل الى الصف الاول المتوسط الطلبة الناجحون في امتحان الدراسة الابتدائية .

٢ - يقبل الى الصف الرابع الاعدادي الطلبة الناجحون في امتحان القبول .

مدرسة فرنك عيني
متوسطة وابتدائية
بغداد
رقم التلفون ٩١٦٩٣

FRANK[illegible]NY SCHOOL
INTERMEDIATE & PRIMARY
Baghdad
Telephone No. 91693

No. _____ الرقم ف/١٤٤/٥٧

Date _____ التاريخ ١٩٥٧/٦/١١

مديرية معارف لواء بغداد / المركز

بعد التحيـــة .

نرفق طيا الوثيقة المرقمة ف/١٤٤/٥٧ والمؤرخة في ١٩٥٧/٦/١١ العائدة الطالب بديع شمعون صيون سوفير . يرجى التفضل بتصديقها .

هذا وتفظوا بقبول فائق الاحترام .

عبد الله عوديا
المدير

مدرسة شماش الثانوية

بغداد

شروط القبول

١ - يقبل الى الصف الاول المتوسط الطلبة الناجحون في امتحان الدراسة الابتدائية .

٢ - يقبل الى الصف الرابع الاعدادي الطلبة الناجحون في امتحان القبول .

الدكتور

FRANK INY SCHOOL
INTERMEDIATE & PRIMARY
Baghdad
Telephone No. 91693

مدرسة فرنك ريني
متوسطة وابتدائية
بغداد
رقم التلفون ٩١٦٩٣

No. _____ الرقم ف/٥٧/١٤٤

Date _____ التاريخ ١٩٥٧/٦/١١

مديرية التجنيد العامة

ان الطالب بديع شمعون صيون سوفير المثبت تصويره اعلاه هو احد طلاب هذه المدرسة الذين يداومون في الصف الثاني المتوسط (ا) للسنة الدراسية الحالية ١٩٥٧/٥٦ وقد كان في السنة الماضية في الصف الاول المتوسط من هذه المدرسة. لم يزود سابقا باى شهادة نقل الى اى مدرسة اخرى . كما لم يزود باى وثيقة . رقم هوية عدم الاسقاط العائدة الى ولي امر الطالب المذكور والمسجل الموما اليه فيها هو ٦٢ وتاريخها ١٩٥٢/٢/٣ .

تسلم الطالب في صفه ٢

عبد الله عوبديا
المدير

فرنك عيني المتوسطة

مدرسة شماش الثانوية

بغداد

شروط القبول

١ - يقبل الى الصف الاول المتوسط الطلبة الناجحون في امتحان الدراسة الابتدائية .

٢ - يقبل الى الصف الرابع الاعدادي الطلبة الناجحون في امتحان القبول .

٣ - يشترك في امتحان القبول الطلبة ...

Menahem S. Dar...

44/115 Taht-el-...

...ع شمعون سوفير الملصقة صورته
...رة قد اشترك في الامتحانات
... وحاز على مجموع ٢٨٠ ثلثمائة
...جًا .
... في الامتحان المذكور : -

...ن الدوام المدرسي .
... في انتقاله الى مدرسة
فرنك عيني

DR. S. DARWISH, M.D.,
"SPECIALIST IN RADIOLOGY"

Phone No. 5562
Orfaliyah — Baghdad

الدكتور
سلمان درويش
دكتوراه في الطب واختصاصي بالأشعة
تلفون ٥٥٦٢
اورفلية - بغداد

لقد فحصت بديع شمعون سوفير فوجدته ساعي
من الامراض السارية وصحته العامة جيدة
لقد لقح ضد الجدري بتاريخ ١٩٥٢/٩/١
وضد الشفوية مرتين بتاريخ ٥٢/٨/١٠
و ١٩٥٣/٨/١٨

١٩٥٣/٩/١٥

فرنك عيني المتوسطة

مدرسة شماش الثانوية

بغداد

شروط القبول

١ - يقبل الى الصف الاول المتوسط الطلبة الناجحون في امتحان الدراسة الابتدائية .

٢ - يقبل الى الصف الرابع الاعدادي الطلبة الناجحون في امتحان القبول .

Menahem S. Daniel's School

44/115 Taht-el-Takia

مدرسة مناحيم صالح دانيل

١١٥/٤٤ تحت التكية

رقم التلفون ~~٧٤٦٥~~ ٦٨١٢

٢٣٣/ ٤٢هـ ٢/ سنك

Baghdad بغداد في ١٩/٩/١٩٥٢

رقم ١٩٩

الى ادارة مدرسة فرنك عيني المحترمة .

تشهد ادارة هذه المدرسة بان الطالب بديع شمعون سوفير الملصقة صورته اعلاه هو احد طلاب الصف السادس في المدرسة المذكورة قد اشترك في الامتحانات العامة لوزارة المعارف للسنة الدراسية ١٩٥٢/١٩٥٣ وحاز على مجموع ٢٨٠ ثلثمائة وثمانين درجة من مجموع ٦٠٠ ستمائة درجة واعتبر ناجحاً .

وندرج فيما يلي بيان الدرجات التي حاز عليها في الامتحان المذكور : -

٧٢	اللغة العربية
٦٢	اللغة الانكليزية
٦١	الاجتماعيات
٥٠	الحساب والقياسات
٦٥	مبادئ العلوم والصحة
٦٨	الدين والواجبات
٢٨٠	المجموع

وقد كان حسن السيرة والسلوك ومواظب على الدوام المدرسي .

وقد زودناه بهذه الشهادة بناءً على رغبة وليه في انتقاله الى مدرسة فرنك عيني

فرع عيني المتوسطة

مدرسة شماش الثانوية

بغداد

شروط القبول

١ - يقبل الى الصف الاول المتوسط الطلبة الناجحون في امتحان الدراسة الابتدائية .

٢ - يقبل الى الصف الرابع الاعدادي الطلبة الناجحون في امتحان القبول .

٣ - يشترك في امتحان القبول الطلبة الناجحون والاكمال في امتحان الدراسة المتوسطة .

٤ - على كل طالب ان يقدم عند قبوله ملفة تحتوي على الاوراق التالية :-

أ - شهادة نقل من مدرسته مصدقة من مديرية معارف اللواء .

ب - شهادة طبية بسلامته من الامراض السارية .

ج - شهادة تطعيم ضد الجدري والتيفوئيد .

د - دفتر النفوس .

هـ - نسختين من تصويره .

٥ - ان يكون الطالب من ذوي السلوك والسيرة الحسنة .

اسم الطالب (حسب دفتر النفوس)	بديع شمعون سويد
عنوانه (حسب دفتر النفوس)	بناوين شارع الهويدي كرادة الشرقية ٢٣/٣
تاريخ ولادته (حسب دفتر النفوس)	١٩٤٢
عنوان الطالب الحالي	بناوين شارع المشجر
المدرسة المنقول منها	مدرسة مناحيم دانيل
الصف المنقول منه	الصف السادس
نتيجته في الصف المنقول منه	ناجح
آخر امتحان عام نجح فيه وتاريخه	الدراسة الابتدائية

ولي امر الطالب	اسمه	شمعون سويد
	قرابته	والده
	مهنته	موظف لدى شركة جان بولس بوش اخوان
	عنوانه	بواسطة سكرتيرة

امضاء ولي امر الطالب

حامل شهادة [illegible]
الجنسية العراقية [illegible]
٦٢/٣/٢/٥٢

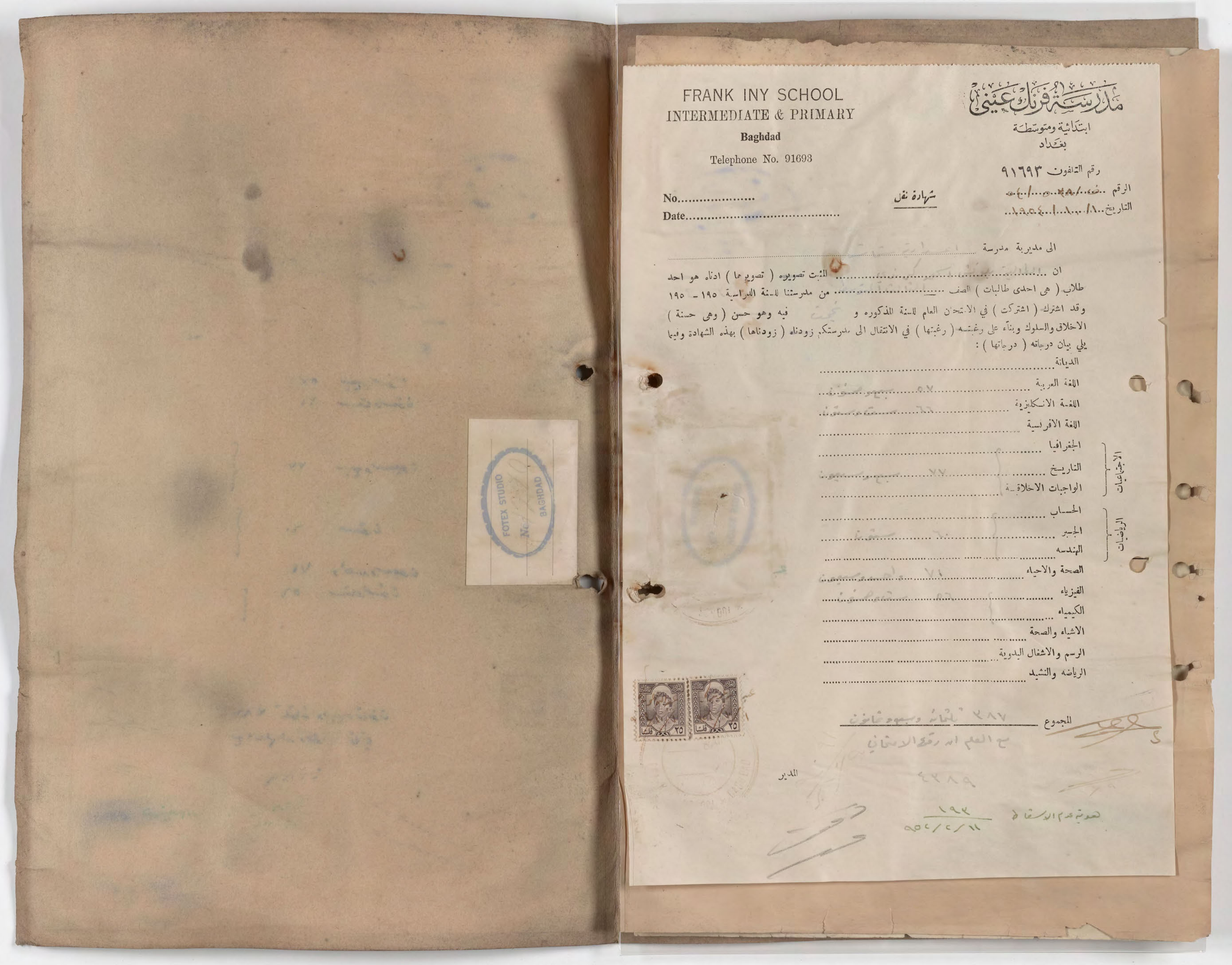

FRANK INY SCHOOL
INTERMEDIATE & PRIMARY
Baghdad
Telephone No. 91693

مدرسة فرنك عيني
ابتدائية ومتوسطة
بغداد
رقم التلفون ٩١٦٩٣

No.....
Date.....

شهادة نقل

الرقم ..ف/٢٨/٥٠/٥٤٠
التاريخ ..١/١٠/١٩٥٤..

الى مديرية مدرسة .....

ان ..... المثبت تصويره (تصويرها) ادناه هو احد طلاب (هى احدى طالبات) الصف ..... من مدرستنا للسنة الدراسية ١٩٥ - ١٩٥ وقد اشترك (اشتركت) في الامتحان العام للسنة المذكوره و نجحت فيه وهو حسن (وهى حسنة) الاخلاق والسلوك وبناء على رغبته (رغبتها) في الانتقال الى مدرستكم زودناه (زودناها) بهذه الشهادة وفيما يلي بيان درجاته (درجاتها) :

الديانة .....
اللغة العربية ..... ٥٧ سبع وستون
اللغة الانكليزية ..... ٦٦ ست وستون
اللغة الافرنسية .....

الاجتماعيات:
الجغرافيا .....
التاريخ ..... ٧٧ سبع وسبعون
الواجبات الاخلاقية .....

الرياضيات:
الحساب .....
الجبر ..... ٦٠ ستون
الهندسه .....

الصحة والاحياء ..... ٧١ واحد وسبعون
الفيزياء ..... ٥٦ ستة وخمسون
الكيمياء .....
الاشياء والصحة .....
الرسم والاشغال اليدوية .....
الرياضه والنشيد .....

المجموع ٢٨٧ ثلثمائة وسبعة وثمانون

مع العلم ان رقمه الامتحاني

المدير

٤٢٨٩

هوية عدم الاسقاط ١٩٢
١١/٢/٩٥٢

Photograph cannot be separated for imaging صورة لا يمكن فصلها من أجل تصويرها

مدرسة شماش الثانوية

بغـــداد

اسم الطالب الكامل (اسمه واسم أبيه ولقبه)
تاريخ الولادة حسب دفتر النفوس
العنوان حسب دفتر النفوس
العنوان الحالي
آخر مدرسة درس فيها الطالب
السنة التي اجتاز فيها آخر امتحان عام
اسم ولي أمر الطالب
مهنة ولي أمر الطالب وعنوانه

الدكتور يوسف عزرا داود
امراض الصدرية والمعدة
والتشخيص بالاشعة
شارع الرشيد - رأس القرية
تلفون ٧٠٦٦

Dr. JOSEPH E. D. HAIM
INTERNAL DISEASES
AND RADIOLOGY
Al-Rashid Street 282-1
Telephone No. 7066

بغداد في ..... *Bagdad the*

لقد اجريت الفحص الطبي على
الطالبة بدرشي اسحاق كرتدي
فوجدتها خالية من الامراض السارية
وكانت قد لقحت ضد الجدري والتيفوئيد
قبل ثلاثة اشهر ولاجله زودتها بهذه
الشهادة
بغداد في ١٠/ ١٠/ ٩٥٤
الدكتور يوسف عزرا داود

شروط القبول

اولاً : يتوقف القبول في الصف الاول المتوسط ع
ثانياً : يتوقف القبول في الصف الرابع الاعدادي
ثالثاً : على الطالب ان يقدم ملفة خاصة به تحتوي
١ - شهادة نقل بنجاحه في امتحان الدراسة
٢ - شهادة طبية بسلامته من الامراض الس
٣ - شهادة التطعيم ضد الجدري والتيفوئيد .
٤ - دفتر النفوس .
٥ - نسختين من تصويره الشمسي .
٦ - قائمة بالدرجات التي حصل عليها .

Photograph cannot be separated for imaging صورة لا يمكن فصلها من أجل تصويرها

مدرسة شماش الثانوية

بغـــداد

اسم الطالب الكامل (اسمه واسم أبيه ولقبه)	
تاريخ الولادة حسب دفتر النفوس	
العنوان حسب دفتر النفوس	المحلة ..... رقم الدار .....
العنوان الحالي	المحلة ..... رقم الدار .....
آخر مدرسة درس فيها الطالب	المدرسة ..... الصف .....
السنة التي اجتاز فيها آخر امتحان عام	المدرسة ..... السنة
اسم ولي أمر الطالب	
مهنة ولي أمر الطالب وعنوانه	المهنة ..... العنوان .....

توقيع ولي أمر الطالب .....

شروط القبول

اولاً : يتوقف القبول فى الصف الاول المتوسط على النجاح فى الامتحان العام للدراسة الابتدائية .

ثانياً : يتوقف القبول فى الصف الرابع الاعدادى على النجاح فى الامتحان العام للدراسة المتوسطة .

ثالثاً : على الطالب ان يقدم ملفة خاصة به تحتوي على :-

١ - شهادة نقل بنجاحه فى امتحان الدراسة الابتدائية او المتوسطة مصدقة من مديرية معارف اللواء .

٢ - شهادة طبية بسلامته من الامراض السارية .

٣ - شهادة التطعيم ضد الجدري والتيفوئيد .

٤ - دفتر النفوس .

٥ - نسختين من تصويره الشمسى .

٦ - قائمة بالدرجات التي حصل عليها .

ادارة
مدرسة خانقين الابتدائية للبنات

العدد - ١
التاريخ - ٩٥١/٩/١٠

الى مديرية مدرسة فرنك عفي الاهلية - بغداد

ان بدنش السحاف
طالبات الصف السادس
اشتركت في الامتحان
ونتيجته بحث وامرزت
درجة من اصل ستة

العلوم

اللغة العربية
اللغة الانكليزية
الدفاعيات
الحساب والقياسات
الاشياء والصحة

DR. J. J. KATTAN
M.D. (Switzerland)
Rashid Street 232 H/1
Next to Al-Hamra Cinema
Baghdad
Tel. 5309

الدكتور
يوسف قطان
دكتوراه في الطب (سويسرا)
بغداد شارع الرشيد ٢٣٢هـ/١
(بالقرب من سينما الحمراء)
تلفون ٥٣٠٩

25-XI-51

This is to certify that
Miss Blanche Isaac is
in good health & free
from infective diseases.

J. Katten

مديرة مدرسة خانقين الابتدائية للبنات
ناظم حسين علي

ادارة
مدرسة خانقين الابتدائيه للبنات

العدد - ١
التاريخ - ١٠/٩/٩٥١

الى مديرية مدرسة فرنك عيني الأهليه - بغداد

ان بلانش اسحاق كرندي الملصقه صورتها اعلاه احدى طالبات الصف السادس من مدرسة خانقين الابتدائيه للبنات اشتركت في الامتحان العام للدراسة الابتدائيه لسنة ٩٤٧ - ٩٤٨ وبنتيجته نجحت واحرزت على مجموع قدره ثلثمائة وخمس وخمسون درجه من اصل خمسمائه وبناء على طلبها زودناها بهذه الوثيقه

العلوم	الدرجة المكتسبه
اللغه العربيه	٧٥ خمس وسبعون
اللغه الانكليزيه	٦٨ ثمانيه وستون
الاجتماعيات	٧٣ اثنان وسبعون
الحساب والقياسات	٦٢ ثلاثه وستون
الاشياء والصحه	٧٧ سبعه وسبعون
	٣٥٥ المجموع

مديرة مدرسة خانقين الابتدائيه للبنات
فاطمه حسين علي

مدرسة فرنك عيني المتوسطة
بغداد

استمارة القبول

شروط القبول

١ - ان القبول في الصف الاول المتوسط يتوقف على النجاح في الامتحان العام للدراسة الابتدائية .

٢ - ان لا يكون الطالب مشتهراً بسوء الاخلاق او محكوماً بجنحة او جناية .

٣ - على الطالب ان يرفق بهذه الاستمارة (١) الوثيقة المدرسية مصدقة من مديرية معارف لواء بغداد (٢) دفتر النفوس (٣) شهادة التطعيم ضد الجدري (٤) شهادة التطعيم ضد التيفوئيد (٥) شهادة طبية بسلامته من الامراض السارية (٦) نسختين من تصويره الشمسي .

٤ - تحفظ جميع الاوراق المذكورة في الفقرة الثالثة المدرجة اعلاه في ملفة خاصة يكتب عليها اسم صاحبها كما هو مشروح في الوثيقة المدرسية .

اسم الطالب حسب الوثيقة المدرسية		بلونش اسحاق كرندي
اسم والده ولقب العائلة حسب الوثيقة المدرسية		اسحاق كرندي
المدرسة المنقول منها		مدرسة خانقين للبنات
الصف المنقول منه		السادس
نتيجته في الصف المنقول منه		ناجحة
سنة التخرج من الدراسة الابتدائية		
اسم المدرسة الابتدائية التي تخرج منها		مدرسة خانقين للبنات
الصف الذي قبل فيه		الأول
دفتر النفوس	الاسم	بلونش
	تاريخ الولادة	١٩٢٥
	العنوان	بغداد علوية رقم الدار ٢١/١/٢
	الجنسية	عراقية
ولي امر الطالب	اسمه	اسحاق
	قرابته	كرندي
	مهنته	تاجر
	عنوانه الحالي	خان ساسون دانيال — رقم التلفون (ان وجد) الدار ٨٤٦٦٠
عنوان الطالب الحالي		

توقيع الطالب

بلونش

توقيع ولي الطالب

اسحاق